



This is a digital copy of a book that was preserved for generations on library shelves before it was carefully scanned by Google as part of a project to make the world's books discoverable online.

It has survived long enough for the copyright to expire and the book to enter the public domain. A public domain book is one that was never subject to copyright or whose legal copyright term has expired. Whether a book is in the public domain may vary country to country. Public domain books are our gateways to the past, representing a wealth of history, culture and knowledge that's often difficult to discover.

Marks, notations and other marginalia present in the original volume will appear in this file - a reminder of this book's long journey from the publisher to a library and finally to you.

### **Usage guidelines**

Google is proud to partner with libraries to digitize public domain materials and make them widely accessible. Public domain books belong to the public and we are merely their custodians. Nevertheless, this work is expensive, so in order to keep providing this resource, we have taken steps to prevent abuse by commercial parties, including placing technical restrictions on automated querying.

We also ask that you:

- + *Make non-commercial use of the files* We designed Google Book Search for use by individuals, and we request that you use these files for personal, non-commercial purposes.
- + *Refrain from automated querying* Do not send automated queries of any sort to Google's system: If you are conducting research on machine translation, optical character recognition or other areas where access to a large amount of text is helpful, please contact us. We encourage the use of public domain materials for these purposes and may be able to help.
- + *Maintain attribution* The Google "watermark" you see on each file is essential for informing people about this project and helping them find additional materials through Google Book Search. Please do not remove it.
- + *Keep it legal* Whatever your use, remember that you are responsible for ensuring that what you are doing is legal. Do not assume that just because we believe a book is in the public domain for users in the United States, that the work is also in the public domain for users in other countries. Whether a book is still in copyright varies from country to country, and we can't offer guidance on whether any specific use of any specific book is allowed. Please do not assume that a book's appearance in Google Book Search means it can be used in any manner anywhere in the world. Copyright infringement liability can be quite severe.

### **About Google Book Search**

Google's mission is to organize the world's information and to make it universally accessible and useful. Google Book Search helps readers discover the world's books while helping authors and publishers reach new audiences. You can search through the full text of this book on the web at <http://books.google.com/>



## Über dieses Buch

Dies ist ein digitales Exemplar eines Buches, das seit Generationen in den Regalen der Bibliotheken aufbewahrt wurde, bevor es von Google im Rahmen eines Projekts, mit dem die Bücher dieser Welt online verfügbar gemacht werden sollen, sorgfältig gescannt wurde.

Das Buch hat das Urheberrecht überdauert und kann nun öffentlich zugänglich gemacht werden. Ein öffentlich zugängliches Buch ist ein Buch, das niemals Urheberrechten unterlag oder bei dem die Schutzfrist des Urheberrechts abgelaufen ist. Ob ein Buch öffentlich zugänglich ist, kann von Land zu Land unterschiedlich sein. Öffentlich zugängliche Bücher sind unser Tor zur Vergangenheit und stellen ein geschichtliches, kulturelles und wissenschaftliches Vermögen dar, das häufig nur schwierig zu entdecken ist.

Gebrauchsspuren, Anmerkungen und andere Randbemerkungen, die im Originalband enthalten sind, finden sich auch in dieser Datei – eine Erinnerung an die lange Reise, die das Buch vom Verleger zu einer Bibliothek und weiter zu Ihnen hinter sich gebracht hat.

## Nutzungsrichtlinien

Google ist stolz, mit Bibliotheken in partnerschaftlicher Zusammenarbeit öffentlich zugängliches Material zu digitalisieren und einer breiten Masse zugänglich zu machen. Öffentlich zugängliche Bücher gehören der Öffentlichkeit, und wir sind nur ihre Hüter. Nichtsdestotrotz ist diese Arbeit kostspielig. Um diese Ressource weiterhin zur Verfügung stellen zu können, haben wir Schritte unternommen, um den Missbrauch durch kommerzielle Parteien zu verhindern. Dazu gehören technische Einschränkungen für automatisierte Abfragen.

Wir bitten Sie um Einhaltung folgender Richtlinien:

- + *Nutzung der Dateien zu nichtkommerziellen Zwecken* Wir haben Google Buchsuche für Endanwender konzipiert und möchten, dass Sie diese Dateien nur für persönliche, nichtkommerzielle Zwecke verwenden.
- + *Keine automatisierten Abfragen* Senden Sie keine automatisierten Abfragen irgendwelcher Art an das Google-System. Wenn Sie Recherchen über maschinelle Übersetzung, optische Zeichenerkennung oder andere Bereiche durchführen, in denen der Zugang zu Text in großen Mengen nützlich ist, wenden Sie sich bitte an uns. Wir fördern die Nutzung des öffentlich zugänglichen Materials für diese Zwecke und können Ihnen unter Umständen helfen.
- + *Beibehaltung von Google-Markenelementen* Das "Wasserzeichen" von Google, das Sie in jeder Datei finden, ist wichtig zur Information über dieses Projekt und hilft den Anwendern weiteres Material über Google Buchsuche zu finden. Bitte entfernen Sie das Wasserzeichen nicht.
- + *Bewegen Sie sich innerhalb der Legalität* Unabhängig von Ihrem Verwendungszweck müssen Sie sich Ihrer Verantwortung bewusst sein, sicherzustellen, dass Ihre Nutzung legal ist. Gehen Sie nicht davon aus, dass ein Buch, das nach unserem Dafürhalten für Nutzer in den USA öffentlich zugänglich ist, auch für Nutzer in anderen Ländern öffentlich zugänglich ist. Ob ein Buch noch dem Urheberrecht unterliegt, ist von Land zu Land verschieden. Wir können keine Beratung leisten, ob eine bestimmte Nutzung eines bestimmten Buches gesetzlich zulässig ist. Gehen Sie nicht davon aus, dass das Erscheinen eines Buchs in Google Buchsuche bedeutet, dass es in jeder Form und überall auf der Welt verwendet werden kann. Eine Urheberrechtsverletzung kann schwerwiegende Folgen haben.

## Über Google Buchsuche

Das Ziel von Google besteht darin, die weltweiten Informationen zu organisieren und allgemein nutzbar und zugänglich zu machen. Google Buchsuche hilft Lesern dabei, die Bücher dieser Welt zu entdecken, und unterstützt Autoren und Verleger dabei, neue Zielgruppen zu erreichen. Den gesamten Buchtext können Sie im Internet unter <http://books.google.com> durchsuchen.



*Gen 42.2.2.3*



*No 4063*



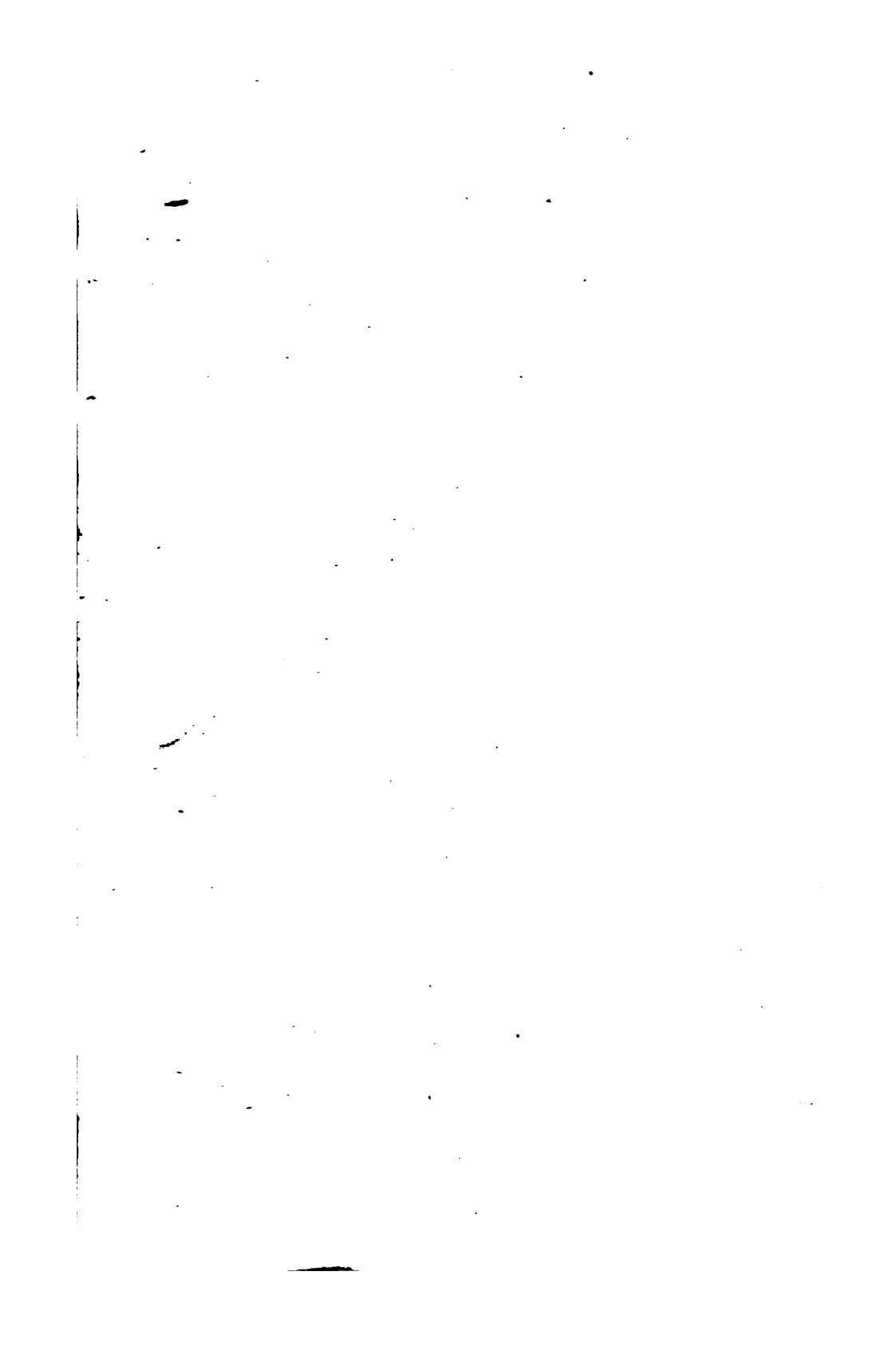



# Baltische Studien.

---

Herausgegeben

von der

Gesellschaft für Pommerische Geschichte  
und Altertumskunde.

---

Erste Folge. Ergänzungsband.



Greifswald.

Verlag und Druck von Julius Abel.

1898.

*Ger 42.2.2.3*

HARVARD COLLEGE LIBRARY

DEC 6 - 1905

HOHENZOLLERN COLLECTION  
GIFT OF A. C. COOLIDGE

227



Die Greifswalder Sammlung  
Vitae Pomeranorum.

---

Alphabetisch nach Geschlechtern

verzeichnet

von

Dr. Edmund Lange,  
Hilfsbibliothekar an der Universitätsbibliothek zu Greifswald.

---

Greifswald.  
Verlag und Druck von Julius Abel.  
1898.



# Inhalt.

---

	Seite
<b>Vorwort</b> . . . . .	I
<b>Einleitung</b> . . . . .	V
I. Die Sammlung selbst . . . . .	V
II. Die Anlage des Verzeichnisses . . . . .	X
<b>Verzeichnis der Abkürzungen</b> . . . . .	XV
I. Vornamen . . . . .	XV
II. Berufs- und Standesbezeichnungen . . . . .	XVI
III. Sonstige Abkürzungen . . . . .	XVII
a) soweit sie nur in Fraktur oder sowohl in Fraktur wie in Antiqua vorkommen . . . . .	XVII
b) soweit sie nur in Antiqua vorkommen . . . . .	XVIII
<b>Hauptverzeichnis</b> . . . . .	1
<b>Anhang</b> . . . . .	385
<b>Nachträge und Berichtigungen</b> . . . . .	397



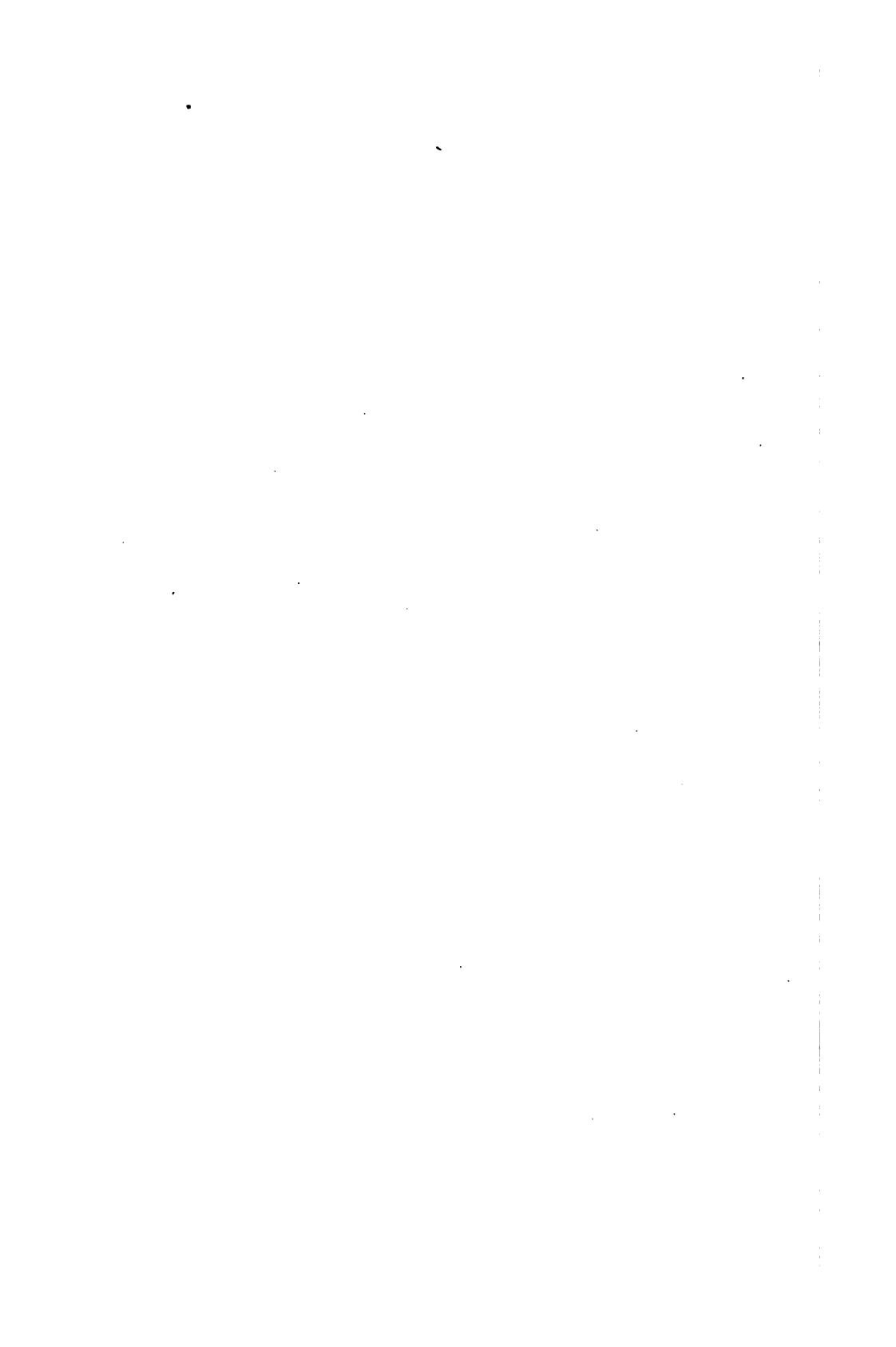



## Vorwort.

---

Mit getheilten Empfindungen unterbreite ich das Inhaltsverzeichnis der *Vitae Pomeranorum* dem Urtheile aller, die für solche Dinge Interesse haben. Einerseits stehe ich mit lebhafter Freude am Ende einer recht umfassenden und vielfach entzungsvollen Arbeit, andererseits frage ich mich nicht ohne Bangen, welche Aufnahme meine Veröffentlichung in fachmännischen Kreisen finden wird. Der Umstand, daß ich seit Jahren an der Greifswalder Universitätsbibliothek thätig gewesen bin und amtlich wie außeramtlich Gelegenheit gehabt habe, diese Sammlung genau kennen zu lernen, bedeutet zweifellos einen großen Vorzug; im übrigen aber ist meine Qualifikation zu einer derartigen Arbeit jedenfalls unzureichender, als ich es selbst gewünscht hätte. Schon daß ich der Provinz Pommern nicht durch Geburt angehöre, schloß für mich eine Erschwerung ein; eine größere aber liegt darin, daß dies Verzeichnis den Gebieten, auf denen ich bisher in nennenswertem Umfange wissenschaftlich zu arbeiten versucht habe, ziemlich fern liegt.

Sollten die kompetenten Kreise trotzdem zu dem Urtheile gelangen, daß wesentliche Schäden für die Arbeit daraus nicht erwachsen sind, so würde ich völlig zufrieden sein, — ich würde es umsomehr sein, als ich die Arbeit in zwei durch eine fast einjährige Pause getrennten Zeitabschnitten erledigt habe und sie außerdem namentlich zuletzt um dringender anderer Verpflichtungen willen rascher fördern mußte, als es für eine den strengsten Anforderungen

wissenschaftlicher Genauigkeit entsprechende Veröffentlichung erwünscht gewesen wäre. Beispielsweise ist es mir nicht möglich gewesen, alle Tages-, Monats- und Jahreszahlen bei Gelegenheit der ersten Korrektur nochmals auf ihre Richtigkeit — einschließlich der richtigen Umrechnung der römischen Kalendernoten, der Heiligtage u. s. w. — nachzuprüfen; ich habe dies nur in besonderen Fällen gethan. Bei ruhigerer Arbeit wären natürlich auch weniger Nachträge und Berichtigungen nötig geworden.

Dem Hauptzwecke meiner Arbeit aber, das reiche in den *Vitae Pomeranorum* vereinigte Material sowohl den eigentlich sachmännischen Kreisen wie den glücklicherweise nicht seltenen Leuten, die sich für die Geschichte der eignen oder verwandter Familien interessieren, leichter zugänglich zu machen, wird hoffentlich dadurch kein Abbruch geschehen. Wer sich als Forscher auch nur mit einem kleineren Teile der Sammlung beschäftigen will, wird doch in jedem Falle die betreffenden Bände selbst einsehen müssen. Diese Erwägung war es auch, die mich bewog, das handschriftliche Material verhältnismäßig am kürzesten abzu thun. Denn ein andres Verfahren hätte mir die Arbeit ganz unverhältnismäßig erschwert und hätte doch die Benutzung der Originalschriftstücke oder Abschriften nur in den wenigsten Fällen entbehrlich gemacht. Ebenso wäre die Beseitigung mancher sonstigen Ungleichmäßigkeiten und Mängel nur bei einem Aufwande an Zeit und Mühe möglich gewesen, der nach meiner Überzeugung zu dem daraus erwachsenen Vorteile in keinem rechten Verhältnisse gestanden hätte.

Ich weiß sehr wohl, daß man über diesen Punkt auch anders denken kann und bin darauf vorbereitet, daß solch andres Denken in manchen Urteilen über meine Arbeit zum Ausdruck kommen wird. Von meinem Standpunkte aus aber genügt mir das Bewußtsein, daß ich bestrebt gewesen bin, meine Aufgabe so gut zu erledigen, wie es mir nach Lage aller Verhältnisse möglich war. Außerdem beruhigt

mich die Erwägung, daß diese Arbeit, wenn ich sie nicht übernommen hätte, jedenfalls nicht sobald, wenn überhaupt je, gemacht worden wäre.

Das Verdienst darum aber, daß ihre Veröffentlichung überhaupt möglich wurde, gebührt einer ganzen Reihe von Körperschaften und einzelnen Personen. Ich kann mir nicht versagen, wenigstens denjenigen von ihnen, denen ich die wesentlichste Förderung dabei verdanke, auch an dieser Stelle meinen tiefempfundenen Dank auszusprechen. Dieser gebührt zunächst für gütige Gewährung von Geldbeihilfen einmal Sr. Excellenz dem Herrn Staatsminister D. Dr. Bosse, ferner dem Hohen Provinziallandtage von Pommern und endlich der Gesellschaft für Pommersche Geschichte und Altertumskunde zu Stettin. Daß ich aber an diesen Stellen geneigtes Gehör für meine Bitte um Unterstützung fand, das verdanke ich in erster Linie einerseits den empfehlenden Gutachten der Herren Professor Dr. Pyl und Direktor der Greifswalder Universitätsbibliothek Professor Dr. Gilbert, andererseits dem thätigen Interesse, das namentlich die Herren Oberpräsident Staatsminister v. Puttkammer, Exc., Oberpräsident Staatsminister v. Koeller, Exc., Wirkl. Geh. Rat v. Behr-Megendorf, Exc., auf Semlow, Kammerherr v. Zizewitz auf Zezenow als Referent über meine Eingabe in der Sitzung des Pommerschen Provinziallandtages, Senatspräsident Dr. Fabricius in Breslau (früher Oberlandesgerichtsrat in Stettin), Bürgermeister Dr. Schulze in Greifswald und Gymnasialoberlehrer Dr. Martin Wehrmann in Stettin für mein Unternehmen gezeigt haben. Meinem Kollegen Herrn Dr. Karl Kunze bin ich zu Dank verpflichtet wegen einer Reihe von Ermitteilungen für die letzten während meiner Urlaubszeit gedruckten Bogen.

Möge dies Verzeichnis sich der Förderung des Interesses für die pommersche Familiengeschichte so dienlich erweisen, wie es diese Herren und ich selbst wünschen und hoffen. Zeigt sich außerdem meine Überzeugung, daß auch für die Kultur-

und Literaturgeschichte der Provinz die Sammlung der Vitae Pomeranorum nicht ohne Bedeutung ist als richtig und regt endlich vielleicht meine Arbeit zu andern ähnlichen an, so wäre ich für meine Mühe reichlich belohnt.

Greifswald, Anfang September 1898.

**Edmund Lange.**



## Einleitung.

### I. Die Sammlung selbst.\*)

In der Greifswalder Universitätsbibliothek befindet sich unter dem Titel *Vitae Pomeranorum* eine reichhaltige jetzt 167 Bände (1—4, 4a, 5—166) teils in Folio teils in Quart umfassende Sammlung von handschriftlichem und gedrucktem Material, das für die Geschichte vieler hundert Pommerscher Familien und damit auch der Provinz überhaupt von unzweifelhaft großer Bedeutung ist. Ihren ursprünglichen Bestand bilden die in Folio gebundenen, aber auch viele Quartdrucke enthaltenden Bände 1—44 (also 45 Bände). Diese waren von dem mit der umfassendsten Gelehrsamkeit ausgerüsteten und insbesondere um die pommersche Geschichte und Altertumskunde hochverdienten Augustin v. Balthasar (S. 11, Nr. 11 des Verzeichnisses), der am 20. Juni 1786 als Vicepräsident des Wismarer Tribunals starb, zusammengebracht worden, woraus es sich auch erklärt, daß sie über das Geschlecht Balthasar besonders umfangreiches Material bieten. Nach dessen Tode wurden sie mit andern wertvollen

---

\*) Ich wiederhole hier der bequemerer Benutzung wegen teilweise wörtlich aber auch mit einer Reihe von Änderungen und Zusätzen zwei Aufsätze von mir, auf die wegen mancher näheren Ausführungen verwiesen sei: „Greifswalder Professoren in der Sammlung der *Vitae Pomeranorum*“ (*Baltische Studien* 1894 S. 1 ff.) und „Die Greifswalder Sammlung *Vitae Pomeranorum*“ (*Monatsblätter der Gesellschaft für Pommersche Geschichte und Altertumskunde* 1898 Nr. 3, S. 33 ff.).

Druckwerken und handschriftlichen Sammlungen von der Bibliothek des Wismarer Tribunals erworben. Dieses wurde 1802 nach Stralsund und 1803 nach Greifswald verlegt und bestand auch nach dem Anfall Neuvorpommerns an Preußen, nun unter dem Namen Oberappellationsgericht, weiter. Als dann die Justizreorganisation zu seiner Auflösung führte, wurden am 9. Dez. 1879 mit andern Werken, namentlich einer reichhaltigen Sammlung juristischer Dissertationen, zunächst die Bände 1—42, etwas später auch die nur Handschriftliches enthaltenden und deshalb jetzt gesondert im Archiv aufgestellten Bände 43 und 44\*) der Greifswalder Universitätsbibliothek als Geschenk überwiesen.

Diese besaß aber schon längst, wie ein handschriftlicher Katalog ihres hochverdienten Bibliothekars Joh. Karl Dähnert aus dem Jahre 1769 beweist, ein ursprünglich in Mappen aufbewahrtes reiches Material verwandter Art. Da nun die Balthasarsche Sammlung im allgemeinen alphabetisch nach Geschlechtern geordnet war — und zwar so, daß die Bände 1—41 eine Reihe bilden, während die Bände 42—44 gleichfalls in alphabetischer Folge Nachträge dazu bringen, von denen die der beiden letzten, wie schon erwähnt, ausschließlich handschriftlicher Natur sind — so wurde die Hauptmasse jener ältern Bestandes bei Gelegenheit der Neukatalogisierung im Jahre 1885 unter Aufgabe der bisherigen Ordnung in zwei Abteilungen gleichfalls alphabetisch geordnet und zwar so, daß Bd. 45—67 eine 2. Folioreihe, Bd. 68—109 die erste Quartreihe bilden; der Rest dieses alten Bestandes aber, ausschließlich *memoriae principum* umfassend, wurde in die 10 Bände 110—19 vereinigt, von denen die drei ersten Folio-, die übrigen Quartformat haben. Die

\*) Infolge dieser gesonderten Aufstellung hatte ich leider den letztgenannten, der seinem Inhalte nach der zweiten Arbeitsperiode (vergl. pag. I!) angehört, zunächst zu berücksichtigen vergessen, und habe erst in den Nachträgen und Berichtigungen das Versäumte nachholen können.

Bereinigung dieser Bestände mit der Balthasar'schen Sammlung war um so mehr berechtigt, als auch sie ganz vorwiegend biographisches Material über Persönlichkeiten enthalten, die der Provinz Pommern sei es durch Geburt, sei es durch längeren zumal amtlichen Aufenthalt angehörten; nur die 10 Bände *memoriae principum* halten sich vielfach nicht innerhalb dieses Rahmens.

Die Bände 120—166 endlich sind seit 1885 nach und nach mit der Sammlung vereinigt worden, einige erst kurz vor dem Drucke meiner Arbeit. Von ihnen bezieht sich die Hauptmasse gleichfalls auf pommersche Persönlichkeiten; indes aus praktischen Gründen ist auch Material verwandter Art zunächst über Schweden und Mecklenburger, von denen jene infolge der staatlichen Zugehörigkeit eines großen Theils von Pommern zu Schweden, diese wegen der engen Beziehungen zwischen den Universitäten Greifswald und Rostock unbedenklich einen Platz in einer derartigen Sammlung beanspruchen konnten, herangezogen worden; endlich sind in diesen neuesten Beständen nicht ganz wenige Persönlichkeiten — Fürsten wie Privatpersonen — auch aus solchen Ländern, fast ausschließlich aber aus deutschen, vertreten, die zu Pommern in keiner näheren Beziehung stehen. So umschließt die Sammlung jetzt wenigstens die Hauptmasse des handschriftlichen und gedruckten Materials geringeren Umfangs für die Geschichte einzelner Persönlichkeiten, das die Greifswalder Universitätsbibliothek überhaupt besitzt, führt aber noch immer ihren Namen mit Recht, da unter diesen die pommerschen Familien (einschließlich der in die Provinz zugewanderten) auch jetzt noch durchaus die Hauptmasse bilden.

Daß in ihrem eben besprochenen zuletzt hinzugekommenen Teile die alphabetische Reihenfolge sich nur teilweise durchführen ließ, wird schon durch das allmähliche Hinzukommen dieser Bände erklärlich; überdies waren sie zum Teil von früher her gebunden. Eine besondere Erschwerung der Benutzbarkeit erwächst daraus nicht, da jetzt sämtliche nicht alphabetisch

geordnete Bände und auch der größte Teil der übrigen mit einem Verzeichnis der in ihnen vertretenen Geschlechter versehen sind. Diese Indices sind allerdings teilweise von völligen Laien und vor Aufnahme der Bände in die Universitätsbibliothek angelegt worden und enthalten daher eine Reihe von übrigens meist kleineren und nicht ernstlich störenden Fehlern.

Für die ersten 41 Bände der *Vitae Pomeranorum* lag schon in dem „Katalog der Bibliothek des Königlich Preussischen Ober-Appellations- und höchsten Gerichts zu Greifswald“ S. 240—47 ein Verzeichnis der darin enthaltenen Geschlechter vor. Das Hauptverdienst darum aber, daß die Sammlung als Ganzes zunächst für die meisten Fälle ohne besondere Mühe benutzbar wurde, gebührt dem Greifswalder Oberbibliothekar Dr. Müldener. Er hat in den Jahren 1889 und 1890 ein umfassendes, seitdem sorgfältig weitergeführtes Verzeichnis sämtlicher Persönlichkeiten, über die die Greifswalder Bibliothek biographisches Material besitzt, angelegt und in dieses, in der Hauptsache auf Grund der erwähnten Indices, auch die in den *Vitae Pomeranorum* vertretenen Geschlechter aufgenommen. Die Frauen sind in der Sammlung — leider mit einer Reihe von Ausnahmen — bei dem Geschlechte eingeordnet, dem sie durch Geburt angehören; soweit es sich um Hochzeitsgedichte handelt, ist aber naturgemäß der Ehemann resp. Bräutigam maßgebend gewesen; in solchen Fällen sind jene also durch das Müldenersche Verzeichnis nicht aufzufinden; auch in manchen andern Fällen muß es nach der Art seiner Entstehung, trotz der großen Exaktheit seines Bearbeiters, versagen; auch kann es natürlich nur in den Räumen der Bibliothek selbst benutzt werden. Für welche einzelne Mitglieder eines Geschlechts ferner Material in der Sammlung vorhanden ist und worin dieses Material besteht, darüber Auskunft zu geben, konnte es sich unmöglich zum Ziele setzen, da die *Vitae Pomeranorum* ja nur einen kleinen Teil des von ihm zu berücksichtigenden Materials ausmachen

und da eine solche Ausdehnung der Arbeit ihre Vollendung im Rahmen des Bibliotheksdienstes, zumal durch einen einzelnen, natürlich auch sonst in Anspruch genommenen Beamten, im besten Falle soweit hinausgeschoben haben würde, daß die Benützung der Sammlung noch für eine ganze Reihe von Jahren nur unter den größten Schwierigkeiten möglich gewesen wäre. Auf jeden Fall aber erleichterte mir die durch das Mülbener'sche Verzeichnis geschaffene Grundlage meine Arbeit außerordentlich.

Inhaltlich ist das Material der Sammlung von der größten Mannigfaltigkeit. Unter dem gedruckten finden sich in großer Zahl Hochzeitsgedichte, Einladungen zu Doktorpromotionen, zu Reden u. s. w., Leichenprogramme, Leichenpredigten, fast stets mit angehängten Lebensnachrichten, Glückwunsch-, Begrüßungs-, Abschieds-, Trauer- und sonstige Ehrengedichte der verschiedensten Art, Todesanzeigen, Lebensbeschreibungen, kürzere Personalien, Stammtafeln u. dergl. m. — Der handschriftliche Bestand umfaßt neben Todesanzeigen Stammtafeln und Lebensnachrichten verschiedener Art, auch Adelsbriefe, Testamente, Schuldscheine und mancherlei Dokumente verwandten Charakters, teils im Originale, teils in Abschriften. — Von Sprachen sind neben der lateinischen, die in der älteren Zeit für die meisten Arten des Materials überwiegt und für die Leichenprogramme immer durchaus vorherrschend bleibt, und der deutschen, die griechische, französische, englische, schwedische, italienische, hebräische, und wohl noch die oder jene andere, vertreten; auch Plattdeutsch spielt, namentlich in Hochzeitsgedichten, eine ziemliche Rolle.

Zeitlich stammt das Material vorwiegend aus dem 16.—18. Jahrhundert; das 19. ist verhältnismäßig sehr wenig vertreten. Es betrifft nicht nur eine sehr große Zahl der altpommerschen Adelsgeschlechter und etwa den dritten Teil der von Rosengarten in seiner Geschichte der Universität Greifswald aufgezählten Professoren — nähme man etwa das Jahr 1780 als Grenze, so würde der Prozentsatz noch

viel größer sein — sondern außerdem viel Hunderte von Angehörigen aller gelehrten Berufe, dazu Gutsherren, Universitätsbeamte, Buchhändler, Kaufleute, auch eine Reihe von Handwerkern, mit andern Worten alle Stände außer den eigentlichen Arbeitern, wenn auch in sehr ungleichmäßiger Verteilung. Für einzelne Geschlechter ist die Sammlung außerordentlich reichhaltig und füllt gelegentlich ganze Bände; die gedruckten Gedichte allein, die einer einzelnen Persönlichkeit gewidmet sind, würden nicht selten einen recht stattlichen Gedichtband heutiger Art ergeben.

In engeren Kreisen ist ihr Wert auch längst bekannt; Anfragen über sie kamen häufig genug an die Greifswalder Universitätsbibliothek. Insbesondere hat man sie auch kulturgeschichtlich schon nach einzelnen Richtungen verwertet. Abgesehen von meinem schon erwähnten Aufsätze „Die Greifswalder Professoren“ u. s. w. hat z. B. Karl Adam (Greifswald) die plattdeutschen Hochzeitsgedichte daraus gesammelt. Am umfassendsten sind sie, wie kaum gesagt zu werden braucht, von dem genauesten Kenner dieses Gebiets Professor Karl Theodor Pyl, der selbst eine umfangreiche Sammlung ähnlicher Art besitzt, benutzt worden; ich erinnere hier nur an seine Biographie eben jenes Augustin v. Balthasar, der die jetzigen Bände 1—44 gesammelt hat, in Bd. 5 der „Pommerschen Geschichtsdenkmäler“. Durch mein Verzeichnis aber hoffe ich, um das hier zu wiederholen, ein Bekanntwerden der *Vitae Pomeranorum* auch in weitem Kreisen und damit zugleich eine umfassendere Verwertung des in ihnen aufgehäuften Materials herbeizuführen.

## II. Die Anlage des Verzeichnisses.

1. Die Personalangaben sind, soweit es sich nicht um solche in lateinischer Sprache handelt, in Fraktur, die Materialangaben ausnahmslos in Antiqua gesetzt.

2. Die Abkürzungen, die ich übrigens nicht mit voller Konsequenz angewandt habe, sind im nächsten Abschnitte zu-

fammengestellt. Nur einige ganz allgemein übliche oder völlig selbstverständliche habe ich weggelassen. Bei Namen giebt das vorhandene Material leider bisweilen nur die Anfangsbuchstaben oder mehrdeutige Abkürzungen.

3. Die gegebenen Daten sind, von verhältnismäßig wenigen Fällen abgesehen, ausschließlich der Sammlung *Vitae Pomeranorum* selbst entnommen. Diese enthält natürlich eine Reihe von teils auf Irrtum, teils auf Druckfehlern beruhenden falschen Angaben, die aber nur in wenigen Fällen, wo sie ohne weiteres als solche erkennbar waren, verbessert werden konnten.

4a) Ins Hauptverzeichnis sind vollständig aufgenommen alle die in der Sammlung vertretenen Persönlichkeiten, die durch Geburt oder längeren Aufenthalt Pommern, Mecklenburg, Schweden oder den an Pommern grenzenden Teilen der Mark Brandenburg angehören, außerdem in den allermeisten Fällen auch solche aus andern Teilen Deutschlands, wenn Personen mit gleichem Familiennamen sich auch aus den eben bezeichneten Gebieten in der Sammlung fanden, endlich alle, deren Heimat oder Aufenthaltsort nicht sicher zu ermitteln war. Von fürstlichen Persönlichkeiten sind jedoch hier lediglich Angehörige des pommerschen Herzogsgeschlechts, einschließlich der Frauen, die in dieses eingeheiratet haben, berücksichtigt worden und zwar unter dem von ihnen regierten Lande.

b) Alle übrigen Personen der *Vitae Pomeranorum* sind, schon um für die Greifswalder Universitätsbibliothek ein vollständiges Verzeichnis davon zu beschaffen, im Anhang — fürstliche Persönlichkeiten unter ihrem Vornamen — kurz verzeichnet. Dabei habe ich das Müldenerische Verzeichnis zu Grunde gelegt, es aber überall, wo dies erforderlich schien, ergänzt und erweitert.

c) Vollständig unberücksichtigt geblieben ist nur dasjenige, übrigens sehr wenig umfangreiche, Material der Sammlung, das in keiner Weise biographischen Charakter trägt.

d) Von den zahlreichen Dubletten der Sammlung ist im Hauptverzeichnis stets nur ein Exemplar aufgeführt. Dagegen beruhen die Bandangaben des Anhangs, wie erwähnt, im wesentlichen auf dem Müldenerschen Verzeichnisse, das lediglich den Zweck hatte, die für die einzelnen Geschlechter überhaupt in Betracht kommenden Bände ersichtlich zu machen.

5a) Grundsätzlich sind alle Personen bei dem Geschlechte, dem sie durch Geburt angehören, behandelt. Doch ist bezüglich der Frauen, soweit es sich um Glückwunschschriften (meist Gedichte) zur Hochzeit handelt, bezüglich des Näheren stets auf den Ehemann resp. die Ehemänner verwiesen.

b) Innerhalb jedes Geschlechtes sind zunächst mit fortlaufender Zählung alle einzelnen ihm durch Geburt zugehörenden Glieder alphabetisch nach den Vornamen\*) geordnet aufgeführt, gleichnamige Personen aber mit beigefügten lateinischen Ordnungszahlen chronologisch — soweit möglich nach dem Geburtsjahr — aufgezählt.

c) Dann folgen in einer zweiten Reihe unter a) b) c) u. s. w. für die in das betreffende Geschlecht eingeheirateten Frauen die Verweise auf ihre Geburtsfamilien und zwar, soweit es sich um nachweislich mehrfach verheiratete handelt, nur für die letzte Ehe mit „verm.“ (= vermählte), für frühere mit „verw.“ (= verwittwete). Übrigens vergl. 11!

6. Datierungen nach dem römischen Kalender habe ich einfach umgerechnet; bei solchen nach Festen und Heiligentagen ist dabei, da es sich um protestantische Gebiete handelte, bis einschließlich 1699 der julianische Kalender zu Grunde gelegt.

7. Handschriftliche Stücke sind nur in solchen Fällen nicht ausdrücklich als solche bezeichnet, wo die Art des Materials sie von selbst als solche kenntlich macht.

---

\*) Schwedische sind fast immer in die entsprechenden deutschen umgesetzt worden.



8. Wenn eine ausdrückliche Angabe des Begräbnisjahres fehlte, ist in der Regel das Todesjahr als solches angesehen worden. Angaben wie † 1696 oder 1697 erklären sich fast immer so, daß das Begräbnis ganz am Anfange des an zweiter Stelle genannten Jahres stattfand.

9. Deutsche Standesbezeichnungen sind, von ganz besonderen Fällen abgesehen, einfach übernommen worden, fremdsprachliche, namentlich lateinische, habe ich so gut wie möglich zu verdeutschen versucht, in einigen besonders zweifelhaften Fällen aber auch beibehalten. Die für Quaestor gewählte Übertragung „Steuereinnnehmer“ ist vielleicht zu eng.

10. Verwandtschaftliche Beziehungen zwischen den einzelnen Gliedern eines Geschlechts sind nur in verhältnismäßig wenigen Fällen angegeben worden.

11. Auch die Angaben über frühere Ehebindnisse von Frauen können, soweit diese nicht aus dem Titel der betreffenden Veröffentlichung zu entnehmen waren, auf Vollständigkeit keinen Anspruch machen.

12. „(v.)“ bezeichnet, daß die betreffende Persönlichkeit bürgerlicher Abstammung war, aber geadelt wurde. Übrigens war nicht in allen Fällen, namentlich dann nicht, wenn nur Material in lateinischer Sprache vorlag, mit Sicherheit zu ermitteln, ob ein Geschlecht oder ein einzelnes Glied eines solchen adlig oder bürgerlich war.

13. Das über jede einzelne Persönlichkeit vorhandene Material ist soweit möglich chronologisch geordnet; innerhalb derjenigen Veröffentlichungen, die durch einen Todesfall veranlaßt wurden, ist der Hauptsache nach gleichfalls eine bestimmte Reihenfolge, die jeder Benutzer leicht herausfinden wird, innegehalten worden.

14a) Punkte ( . . . ) deuten an, daß ein Vorname, eine Jahreszahl oder etwas dergl. nicht zu ermitteln war.

b) Bei Angaben wie S. v. 2., T. v. 4. geht die Zahl stets auf die entsprechende Nummer desselben Geschlechts.

c) Angaben wie „stud. jur. (Gymn.)“ finden sich bei Schülern sog. akademischer Gymnasien, die eine Mittelstellung zwischen den eigentlichen Gymnasien und den Universitäten einnahmen.

d) Eine Jahreszahl unmittelbar hinter einem Namen und etwaigen Personalangaben bezeichnet das Geburtsjahr.

e) Eingeklammerte Zahlen hinter Materialangaben geben die Zahl der gesonderten Veröffentlichungen an, die von der betr. Materialgattung vorhanden sind; so besagt z. B. Hgzd., daß nur ein einzelnes Hochzeitsgedicht vorhanden ist, Hgzdd. ohne Zahl dahinter, daß sich nur eine Sammlung von solchen vorfindet, Hgzdd. (3) endlich, daß die Vitae Pomeranorum drei gesonderte Veröffentlichungen dieser Art enthalten, gleichgiltig, ob die einzelne ein Gedicht oder deren mehrere bietet.

f) Zahlen hinter Materialangaben bezeichnen die Bände der Sammlung.

15a) Leichenprogramme und Epitaphe sind, wenn nichts andres angegeben ist, in lateinischer Sprache abgefaßt. Von den ersteren finden sich an der Universität Rostock mehrfach zwei verschiedene; dann geht das eine vom Rektor, das andre vom Dekan der betr. Fakultät aus. Von den letzteren sind solche, die sich nur als Bestandteile von Trauergedichtsammlungen finden, nicht besonders aufgeführt.

b) Lebensbeschr. = eine längere Biographie in deutscher Sprache. Vita = eine solche in lateinischer Sprache. Person. = kürzere biographische Mitteilungen meist in deutscher Sprache. — Personalien, die, wie dies in der Regel der Fall ist, den Leichenpredigten angefügt sind, habe ich nicht besonders aufgeführt.

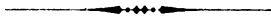

## Verzeichnis der Abkürzungen.

### I. Vornamen.

Abr. — Abraham.	Ech. — Eöharb.
Abelg. — Abalgunde.	Eleon. — Eleonore.
Abelh. — Abelheth.	Eman. — Emanuel.
Agn. — Agnes.	Emer. — Emerentia.
Alb. — Albert.	Elis(ab.) — Elisabeth.
Albr. — Albrecht.	Er. — Erich.
Alex. — Alexander.	Fel. — Felix.
Andr. — Andreas.	Friedr. — Friedrich.
Ant. — Anton.	Geo. — Georg.
Arn. — Arnolt.	Gerh. — Gerharb.
Aug. — August, Auguste.	Gertr. — Gertrud.
Balth. — Balthasar.	Glieb — Gottlieb.
Barb. — Barbara.	Glob — Gottlob.
Barth. — Barthold.	Gottfr. — Gottfried.
Barthol. — Bartholomäus.	Greg. — Gregor.
Bened. — Benedikt.	Gust. — Gustav.
Burkh. — Burkharb.	Hartw. — Hartwig.
Charl. — Charlotte.	Hedw. — Hedwig.
Chn. — Christian.	Hel. — Helene.
Chne. — Christine.	Hellm. — Hellmuth.
Chph. — Christoph.	H(ei)nr. — Heinrich.
Corn. — Cornelia, Cornelius.	Henr. — Henriette.
Dan. — Daniel.	Herm. — Hermann.
Dav. — David.	Hieron. — Hieronymus.
Dietr. — Dietrich.	Jaf. — Jakob.
Doroth. — Dorothea.	Imm. — Immanuel.
Eberh. — Eberharb.	Ingeb. — Ingeborg.

Joach. — Joachim.	Nath. Nathanael.
Joh. — Johann.	Nik. — Nikolaus.
Isr. — Israel.	Pet. — Peter.
Jud. — Judith.	Phil. — Philipp.
Jul. — Julie, Julius.	Raph. — Raphael.
Just. — Justine, Justus.	Reg. — Regine.
Kasp. — Kaspar.	Reinh. — Reinhold.
Kath. — Katharina.	Rich. — Richard.
Konr. — Konrad.	Sam. — Samuel.
Konst. — Konstantin.	Sib. — Sibylle.
Lev. — Levin.	Sigism. — Sigismund.
Libor. — Liboria.	Soph. — Sophie.
Lor. — Lorenz.	Steph. — Stephan.
Ludw. — Ludwig.	Suj. — Susanne.
Lufr. — Lucretia.	Sylv. — Sylvius.
Magb(al.) — Magbalene.	Theod. — Theodor.
Mar. — Maria, Marie.	Thom. — Thomas.
Marc. — Marcus.	Ulr. — Ulrich.
Marg. — Margarete.	Urf. — Urfula.
Mart. — Martin.	Val. — Valentin.
Matth. — Matthias, Matthäus.	Walth. — Waltherr.
Melch. — Melchior.	Wilh. — Wilhelm.
Mich. — Michael.	Zach. — Zacharias.

## II. Berufs- und Standesbezeichnungen.

Adv. — Advokat.	Insp. — Inspektor.
Apoth. — Apotheker.	Kfm. — Kaufmann.
Archidiaf. — Archidiaf.	Kondir. — Kondirektor.
Baum. — Baumeister.	Konr(ekt.) — Kourektor.
Bgm. — Bürgermeister.	Konf(ist)-Dir., -R. — Konfisto- rialdirektor, -Rat.
Bisch. — Bischof.	Kriegskomm. — Kriegskommissar.
Collabor. — Collaborator.	Kriegsob. — Kriegsoberst.
Diaf. — Diafonus.	Landr. — Landrat.
Dir. — Direktor.	Pic. — Vicentiat.
Erzbisch. — Erzbischof.	Pic.-Insp. — Vicent-Inspektor.
Geh.-R. — Geheimrat.	Pleut(n.) — Pleutenant.
Gen. — General.	Not. — Notar.
Gouv. — Gouverneur.	Defonomieverw. — Defonomie- verwalter.
Gymn. — Gymnastiaf.	Organ. — Organist.
Händler — Händler.	Past. (gelegentl. bloßP.) — Pastor.
Handelsm. — Handelsmann.	
H(au)ptm. — Hauptmann.	

Præf. — Praefes, Praesident.	Sekr. — Sekretär.
Prof. — Professor.	Stadtkämm. — Stadtkämmerer.
Quartierm. — Quartiermeister.	Statth. — Statthalter.
Ratsh. — Ratsherr.	Steuereinn. — Steuereinnehmer.
Ratshchr. — Ratshschreiber.	Stud. — Student.
Ref. — Referendar.	Sup(erint.) — Superintendent.
Rekt. — Rektor.	Synd. — Syndicus.
Rittm. — Rittmeister.	Vice-Dir. — Vice-Direktor.

### III. Sonstige Abkürzungen.

a) Soweit sie nur in Fraktur oder sowohl in Fraktur wie in Antiqua vorkommen.

akad. — akademisch.	l. — lies.
Anf. — Anfang.	m. — mit.
Berech., Berechf. — Berechnung.	Math. — Mathematik.
Bez. — Bezirk.	Med. — Medizin.
Br. — Bruder.	Nachtr. — Nachträge und Be-
brandenb., brandbg. — branden-	richtigungen.
burgisch.	Paedag. — Paedagogium.
dän. — dänisch.	Philos. — Philosophie.
e. — ein u. s. w.	philos. — philosophisch.
f. — fehlt.	Pomm., pomm. — Pommern,
Fak. — Fakultät.	pommerisch.
Fr(ank)fr. — Frankfurt [a. D.],	Prov. — Provinzial—.
Frankfurter.	Reg. — Regierung, Regiment.
Ger. — Gericht.	Rentm. — Rentmeister.
Gesch. — Geschichte.	Rost. — Rostock, Rostocker.
Gr. — Greifswald, Greifswalder.	f. — siehe.
Griech. — Griechisch.	S. — Sohn.
Gymn. — Gymnasial—.	Schw. — Schwester.
h. — hinten, hinter.	schweb. — schwebisch.
Hebr. — Hebräisch.	spät. — später.
Helmst. — Helmstedt, Helmstedter.	st. — statt.
höl., herzogl. — herzoglich.	Stadtch. — Stadtschule.
Hofger. — Hofgericht.	Starg. — Stargard, Stargarber.
Jur. — Jurisprudenz.	Stet. — Stettin, Stettiner.
kg. — königlich.	Stoch. — Stockholm.
Koenigsb. — Koenigsberg, Koe-	str. — streiche, streichen.
nigsberger.	Strals. — Stralsund, Stral-
Kolb. — Kolberg, Kolberger.	sunder.
kursäch. — kursächsisch.	T. — Tochter.

## XVIII

<p><b>Theol.</b> — Theologie.  <b>u.</b> — und, unten, unter.  <b>Un., Univ.</b> — Univerſität(ſ).  <b>Upfal.</b> — Upſala, Upſalaer.  <b>v.</b> — von, vor.  <b>verm.</b> — vermählt(e).</p>	<p><b>verw.</b> — verwittwete.  <b>v. m.</b> — vermählt mit.  <b>Wiſm.</b> — Wiſmar.  <b>Wolg.</b> — Wolgaſt.  <b>zul.</b> — zuletzt.</p>
---	---

b) Soweit ſie nur in Antiqua vorkommen.

<p><b>Abd(ank)g.</b> — Abdankung.  <b>Abg.</b> — Abgang.  <b>Abschiedsg(e)d(d.)</b> — Abschieds-  gedicht(e).  <b>Abschiedsschr.</b> — Abschieds-  schreiben.  <b>Abschr.</b> — Abschrift.  <b>Adelsbr.</b> — Adelsbrief.  <b>Amtsjub.</b> — Amtsjubiläum.  <b>Ank.</b> — Ankunft.  <b>b.</b> — bei.  <b>b. V. m.</b> — bei Vermählung mit.  <b>Beileidsschr.</b> — Beileidsschrei-  ben.  <b>bildl.</b> — bildlich.  <b>d.</b> — deutsch.  <b>dar.</b> — darunter.  <b>Dipl.</b> — Diplom.  <b>Ehrendg.</b> — Ehrengedicht.  <b>Einfg.</b> — Einführung.  <b>Einl(dg.)</b> — Einladung.  <b>Einl(dg)pg.</b> — Einladungspro-  gramm.  <b>Eintr.</b> — Eintritt.  <b>Ern.</b> — Ernennung.  <b>f.</b> — für.  <b>Geburtst., Geb.-T.</b> — Geburtstag.  <b>Gd(d.)</b> — Gedicht(e).  <b>gedr.</b> — gedruckt.  <b>Gel(e)gh.</b> — Gelegenheit.  <b>Geleitschr.</b> — Geleitschreiben.  <b>Geneal.</b> — Genealogie.</p>	<p><b>Glwſch(r).</b> — Glückwunſch-  ſchreiben:  <b>Glwgd(d.)</b> — Glückwunſchge-  dicht(e).  <b>Grat.</b> — Gratulation(s).  <b>H(d)schr.</b> — Hand-  ſchriftlich(e, es).  <b>H(och)z.</b> — Hochzeit.  <b>Hzgd(d.)</b> — Hochzeitsgedicht(e).  <b>Hzrätsel</b> — Hochzeitsrätsel.  <b>Jubelf.</b> — Jubelfeier.  <b>Jubil.</b> — Jubiläum.  <b>lat.</b> — lateiniſch.  <b>Lebensbeſchr., Leb.-Beſchr.</b> —  Lebensbeſchreibung.  <b>Lpd(d.)</b> — Leichenpredigt(en).  <b>Lpg(g).</b> — Leichenprogramm(e).  <b>m.</b> — mit.  <b>Mag.*) phil.</b> — magiſter philo-  ſophiae.  <b>n.</b> — nach.  <b>Namenſt.</b> — Namenſtag.  <b>Orig.</b> — Original.  <b>Pers.</b> — Personalien.  <b>Pg.</b> — Programm.  <b>Rekt.</b> — Rektorat.  <b>Rückk.</b> — Rückkehr.  <b>s.</b> — ſein u. s. w.  <b>s. d.</b> — ſiehe daſelbſt.  <b>s. ob.</b> — ſiehe oben.  <b>ſcherzh.</b> — ſcherzhaft.  <b>Schr.</b> — Schreiben, Schrift.</p>
--	---

\*) In der Regel habe ich dafür Dr. eingeſetzt.

## XIX

<b>Schriftst.</b> — Schriftstück.	<b>üb.</b> — über.
<b>Schuldversch.</b> — Schuldverschreibung.	<b>Überr.</b> — Überreichung.
<b>St.-T.</b> — Stammtafel.	<b>unvollst.</b> — unvollständig.
<b>Test.</b> — Testament.	<b>Urk.</b> — Urkunde.
<b>Todesanz.</b> — Todesanzeige.	<b>V., Verm.</b> — Vermählung.
<b>Trgd(d).</b> — Trauergedicht(e).	<b>Verz.</b> — Verzeichnis.
<b>Trschr(iften)</b> — Trauerschrift(en).	<b>W.</b> — Wittwe.
	<b>Wegg.</b> — Weggang.
	<b>zw.</b> — zwischen.







## **A.**

### **von der Aa.**

1. Joh. (lebte 1424). Hdschr. Notiz 1.

### **Adlersteen.**

1. Karl, schwed. Lieutn., † 1703, Lpd. 45.

### **Adlerwald.**

1. Karl, Berggrat Stockh., 1709, Apr. 18., † 1788, März 16. Lpd. 146.

### **Adrian.**

1. Sam., Past. Farhull, 1729, Mai 20., † 1804, Jan. 2. Lpd. 146.

### **v. Aeminga.**

1. Jul. G., Archidiaf. Gr. Glwschr. z. 81. Geb. T. 1785. 89.
2. Karl Siegfr., Dr. jur., S. v. 1. 3 Schriftst., dar. ein Empfehlungsbrief (1782) von Jul. G. v. Aeminga, 1.
3. Siegfr. Caeso, Prof. d. Sur. Gr., 1710, Dez. 3., † 1768, Mai 25. — Testament (Kopie) 1768, März 3.; Vita 1.  
a) Anna Ilse, verm. v. A., f. Battus.

### **Aepinus.**

1. Franz Alb., Prof. d. Theol. Rost., 1673, Nov. 15. † 1750. Jan. 21. — 2 Rost. Lpgg. 144.

### **Affelmann.**

1. Joh., Prof. d. Theol. Rostod, 1588, Nov. 25., † 1624, Febr. 28. 2 Rost. Lpgg., Vita m. Trgdd., Trgdd. 154.

**Agricola.**

a) Anna Mar., verm. A., f. Bloom.

v. Altfeld f. v. Altfeld.

**Ahlwardt.**

1. Pet., später Prof. Gr. Glwschr. z. Adjunktur in der philos. Fak. (1743) 1.

a) Doroth. Chne., verm. A., f. Carger.

**von Ahnen.**

1. Hdschr. St. T. m. Erläuterungen. 1.

2. Nf., v. m. Arendt vom Rade, 1598, Juni 5., † 1649, Febr. 11. Lpd. 68.

3. Rath., v. m. Chph. v. d. Osten, † 1627, Jan. 30. Gr. Lpg. 45. — Trgdd. 1.

4. Mart. Friedr. — 2 hdschr. Stücke 1.

**Ahrenholz.**

1. Chn., cand. jur., Rost. Glwgdd. z. Dr. jur., Rost. 1672. 154.

**v. Ahrenswalde.**

1. Adam, Lieutn. Verfügung üb. s. Hinterlassensch. i. Abschr. 1728. 1.

**Mander.**

1. Christiernin, Prof. d. Rhet. Abd, 1660, Jan. 19., † 1704, März 6. Lat. Trauerrede 134.

**Albert, Alberti f. Albrecht.****Albinus.**

1. Adrian, brandenburg. Geh.R., 1513, † 1590, Jul. 4. Gedächtnisrede 154.

2. Chph., stud. jur., Frankf. a. D., 1608, † 1627. Lat. Trauerrede 133.

3. Eva, v. m. Adam Moesler, Adv. u. Stadtrichter Stet. 1575, Aug. 8., † 1635, Febr. 17. Stet. Lpg. 68.

a) Reg. Clif., verm. A., f. v. Schwallenberg.

**Albrecht, Albert, Alberti, Albert.**

1. Hdschr. St. T. 1.
2. Anna Kath. Albert, v. m. Matth. Clemasius, Prof. d. Med. Gr., (Hzgdd. s. d.), 1650, Aug. 3., † 1702, Mai 17. Gr. Lpg. 68, Trgd. 1.
3. Aug. Melch. Alberti, Past. Güstow, † 1734, April 30. Trgdd. (3) 1.
4. Benigna Alberti, Gr., L. v. 5., † 1658, Juni 19. Trgdd. 1.
5. Bernh. Alberti, Refk. Wolg., später Diaf. Gr. Hzgdd. b. V. m. Benigna Knoch, 1649, 1.
6. Chne. Albrecht, L. v. 8., 1612\*), † 1632, Aug. 10. Gr. Lpg., Trgdd. 1.
7. Elisab. (Iffe) Marg. Albert, L. v. 12., † 1654, Nov. 12. Trgdd. 1.
8. Heinr. Albrecht, Ratsch. Gr., 1554, † 1610\*), Mai, Gr. Lpg. 1.
9. Maria Albert I, v. m. Jsr. Labbert, Past. Wolg., † 1666, April. Lpd. (unvollst.) 1.
10. Maria Albert II, 1659, Sept. od. Dft., † 1660, Jan. Trgdd. 1.
11. Nif. Albert I, Past. Kenz. Hzgdd. b. V. m. Barb. Regine Merzan, Wittwe v. Joh. Krüger, Past. 1590 (2) 68.
12. Nif. Albert II, Archidiaf. Gr., 1621, Juli 12., † 1676, Apr. 21. Hzgdd. (2) b. V. m. Marg. Voelschow, 1649. Gr. Lpg. 68, Trgdd. (3) 1. 45.
13. Paul Albrecht, S. v. 8., 1598, Febr. 17., † 1659, Aug., Gr. Lpg. 68, Trgdd. (2) 1.
14. Sam. Alberti, Kantor Wollin, † 1719, Aug. 16., Trgd. 1.
  - a) Barb. verm. A., f. Gleming.
  - b) Barb. Reg. verm. A., f. Merzan.

---

\*) Von diesen beiden Angaben ist eine falsch. Christine A. verlor, wie ausdrücklich gesagt wird, ihren Vater im 3. Jahr. Wahrscheinlich war sie 1608 geboren (sollte duodecim in der lat. Zahl für 8 gebraucht sein?).

- c) Magdal. verm. A., f. Gruwel.  
 d) Marg. verm. A., f. Boelshow.

#### v. Mefeld.

1. Anna, v. m. Kay Seheftedt auf Petersdorf, 1592, Juni 10.,  
 † 1645, Nov. 15. Lpd. 104.
  2. Geo., auf Wesselburg, 1596, Okt. 24., † 1637, Juni 10.  
 Lpd. 128.
  3. Heinr., dän. Kammerjunfer, 1685, August 15., † 1707,  
 März 1. Lpd. Trgdd. (9) 1.
- a) Marg. Dor. verm. v. A., f. Gräfin v. Ranßau.

#### Alexander.

1. Thom., Ratsh. Gr., † 1618, Sept. 21., Trgd. 1.

#### Alun.

1. Hdschr. (nur wenige Zeilen), 1.

#### Almers.

- a) Gertr. verm. A., f. Gieliß.

#### Althofer.

1. Chn. Hdschr. 1644, 1.

#### Alvert, f. Albrecht.

#### Amelung.

1. Chn., Past. Stet., 1640, Jan. 24., † 1696, März 29.  
 Hrgdd. b. V. m. Soph. Schultze, 1684 (2) 1. 154. —  
 Stet. Lpg. 1.
2. Dan. Jak., S. v. 1., stud. theol. (Gymn.) Stet., 1689,  
 Mai 25., † 1716, Febr. 5. Stet. Lpg. 121.
3. Kasp. Gottfr., S. v. 1., 1679, Juli 11., † 1680,  
 Nov. 29. Stet. Lpg. 1.
4. Wolfg. Chn., S. v. 1., stud. phil. (Gymn.) Stet., † 1693,  
 Apr. 19. Stet. Lpg. 121. — Trgdd. 45.

#### Am Ende.

- a) Marg. Elif. verm. A., f. Rosenfeld.

**Anders, Anchoranus.**

1. Emer., Hgzdd. (1667), f. Joach. Buschow.
2. Mich., Gr. 1568, Sept. 29., † 1647, Febr. 15. Gr. Lpg. 1.

**Anders, Andreae.**

1. Chne., 1649, Jan. 1., † 1649, Jan. 9. Lpd. 1.
2. Soh. I, Diaf. Stet., 1606, † 1648, Okt. 11. Lpd. 1.
3. Soh. II, Ratsh. Stet., 1651, Dez. 23., † 1716, Juli 19. Stet. Lpg., Trgdd. (4) 1.
4. Marg. I, Hgzdd., f. Chph. Krauthof.
5. Marg. II, v. m. Theod. Meier, Bgm. Strals., 1613, Febr. 28., † 1667, Dez. 17. Lpd. 90.
6. Mar., (17. Jahrh.), v. m. 1) Joach. Klinkow, Strals., 2) Jaf. Wessel, Ratsh. Strals., 3) Pet. Engener, Synd. Colberg. Geneal. m. Trgdd. 21.
  - a) Anna verm. A., f. Gottschall.

**Anderson, Andersohn.**

1. Sam., Secr. Stockh., 1610, † 1644. Lpd. 150.
  - a) Marg. verm. A., f. Paul.

**Andreades.**

1. Rif., Weinhbl. Anklam, † 1638, Sept. 21. Trgdd. 1.

**v. Angern.**

1. Handschr. Stammbaum 1.

**Augerstein.**

1. Soh., Assessor im Bergkolleg Stockh., 1672, Jan. 20., † 1720, Juni 8. Lpd. 138.
  - a) Anna verm. A., f. Rüdfer.

**Antonii.**

1. Friedr., Lic. d. Rechte. Hgzd. b. V. m. Anna Bagevitz 1668 1.

**Apenberg.**

1. Rath., Hgzdd., f. Dav. Gronenberg.

2. Magd., Schw. v. 3, v. m. Mik. Mascom I, Gr., 1546, † 1617, Okt. 1. Gr. Lpg., Trgdd. 1.
3. Reg., v. m. Joh. Moritz, 1555, † 1618, März. Gr. Lpg. 1.

#### Appelbom.

1. Anders, schwed. Kommissar, 1605, Febr. 12., † 1643, Okt. 15. Lpd. 139.
2. Rath., v. m. Joh. Stjernehöf, schwed. Hofrat, 1609, Dez. 17., † 1668, Sept. 22. Lpd. 137.

#### Appelgart.

1. Dor., v. m. Cuen v. Huenicke auf Saßhorn, 1591, † 1616, März 19. Lpd. 68.

#### v. Appelmann.

1. Gust. Gabr., Freiherr, Major, 1695, † 1768, Jan. 5. Todesanz. 1.

#### Arndt, Arends.

1. Josua, Mecklenbg. Hospred., 1626, Sept. 9., † 1687, April 5. Vita 154.
2. Karl, Prof. d. Theol. Rost., 1673, Juni 21., † 1721, April 26. Rost. Lpg. 1.
3. Zach., Past. Groß-Riesow, † 1695, Juni. Trgdd. 144.

#### Arnelius.

1. Joh., Super. Wermland u. Dalia, 1642, † 1708. Lat. Trauerrede m. Trgd. 134.

#### Arnim, v. Arnim.

1. Adelh. Tugendreich v. A., v. m. Gen.-Lieut. v. Wolfradt, etwa 1698, † 1768, Mai 25. Todesanz. 1.
2. Anna Mar. v. A., 1630, April 17., † 1631, Sept. 3. Lpd. 68.
3. Soph. A., v. m. Pet. Lücks, 1599, † 1650, Sept. od. Okt. Gr. Lpg. 1.
4. Wolffg. Chph. v. A., kursäch. Geheimr. u. Gen.-Lieut., 1607, Dez. 19., † 1668, März 21. Lpd., Leichenprozess m. bildl. Darst., Trgdd. 45.

**Arnold, Arnoldi.**

- a) Reg., verm. A., f. Trebbin.  
 b) Sus., verm. A., f. Hannotean.

v. Arnswald, f. v. Ahrenswalde.

**Arpe(n).**

- a) Glif., verm. A., f. Frost.

**Arras, v. Arras.**

1. Hdschr. 1.

2. Dav., Superint. Grimma, 1545, Dez. 22., † 1612,  
 Jul. 19. Lpd. m. Trgdd. 143.

a) Anna Kath., verm. A., f. Rammin.

**Arrhenius.**

1. Glöf., Past. Carlstädt, 1752, Jan. 29., † 1803, März.  
 Lpd. 146.

**Artocophinus.**

1. Heinr., Arzt Stett., 1564, etwa Mai 21., † 1623,  
 Dez. 31. Stet. Lpg. 1.

**v. Fischersleben.**

1. Hdschr. 1.

**Astroem.**

1. Karl, Past. Raeffund, 1757, Juni 25., † 1798, Juni.  
 Lpd. 147.

**Aue, f. Aven.****Aulander.**

1. Wolfg., Past. Werben. Hrgdd. b. V. m. Elisabeth., Wittwe  
 d. Past. Joh. Marquard, 1598 (2) 133.

**Aurivillius.**

1. Erich, Prof. d. Sur. Upsala, 1643, Jul. 31., † 1702,  
 Febr. 5. Vita 134.

**Austus.**

1. Heinr., Prof. d. Griech., Upsala, † 1659, Apr. 27.  
 Lat. Gedächtnisrede 144.

**Aufsteltus.**

1. Andr., Past., Glwgd. z. Dr. phil., Gr., 1668. 153.

**Aven, Aue.**

1. Hdschr. Stammbaum 1.
2. Magd., v. m. Heinr. Giesebert, Demmin, um 1544, † 1634, Sept. 14. Lpd. m. Trgdd. 1.
3. Euphr., v. m. . . . Hende, † 1718. Trschr. 17.
  - a) Adelg. Sultane, verm. A., f. Herrlich.

**B.****Bäat.**

1. Beate Marg., v. m. Jaf. Fleming, schwed. Kammerrat, 1647, Jan. 11., † 1672. Lpd. 138.

**Babe.**

1. Heinr., Weißbäder Stet. Hzgd. b. V. m. Dorothe. Elisabeth. Baldauff, verw. Zollichow, 1719, 1.

**Bachmann, f. Bachmann.****Bachmann, Bacmann, Bachmünch, Bachmann.**

1. Anna, Hzgdd., f. Joach. Schlichtkrull u. Hieron. Corswant.
2. Geo. I, stud., Gr., Hzgdd. b. V. m. Kath. Senckstacke, 1612, 68.
3. Geo. II, Rfm. Gr., 1619, Nov. 5., † 1663, Juli 12. Hzgdd. b. V. m. Anna Just. Corswant, 1650. Gr. Lpg., Trgdd. 1.
4. Germ. I, Ratsch. Demmin, 1588, Juli 28., † 1652, Mai 26. Gr. Lpg. 1.
5. Germ. II, stud. phil. Gr., 1635, Dez. 20., † 1660, Jan. 18. Gr. Lpg., Trgdd. 1.
6. Gertr., v. m. Bertram Lange, 1616, Mai 25., † 1652, Juni 14. Gr. Lpg. 1. — Trgdd. m. St. T. 68.
7. Kath., v. m. Mevius Boelschow (Hzgdd. s. d.) 1652, März 19., † 1692, Febr. 3. Gr. Lpg., Trgdd. (2) 68.



- a) Anna Just., verm. B., f. Coröwant.
- b) Mar., verm. B., f. Bramber.

### Bachmeister.

1. Sak., S. v. 2, Prof. d. Hebr. Kost., 1562, † 1591, Nov. 13. Gr. Lpg. 1. — Hgzd. b. V. m. Gertr. Pancklow, 1591. 132.
2. Luc., Prof. d. Theol. u. Superint. Kost., 1530, Okt. 18., † 1608. Lpd. (unvollst.) 143. — Lat. Gedächtnisrede m. Trgdd. 154.
  - a) Anna, verm. B., f. Pawelä.

### Baefwerfaelbt.

- a) Hel., verm. B., f. Praetorius.

### Baehr, Baer (f. Behr!)

1. Handschr. 1.
2. Albinus, Kommerzienrat Stet., 1621, Okt. 4., † 1689, Febr. 24. Pers., Trgdd. (2) 1.
3. Joh., Konrekt. Gr., Glwgd. b. Berufsg. z. Sonnabendspred. dass., 1712, 1.
4. Joh. Friedr., stud. theol. Gr., 1714, Juni 16., † 1731, Mai 28. Gr. Lpg., Trgdd. (2) 1.

### Baengt.

1. Nils, Derebro, † 1625 als Kind. Lpd. 150.

### Baer, f. Baehr.

### v. Baerenfels.

1. . . . v. B., Assessor. Mehrere Aktenstücke 1770/71. 1.
  - a) Reg. Elis., verm. v. B., f. v. Coröwant.

### Bageviß.

1. Anna, Schw. v. 2 u. 3, Hgzdd., f. Friedr. Antonii.
2. Balth., Rfm. Stet., 1642, Jan. 13., † 1676, Jan. 5. Hgzdd. b. V. m. Doroth. Pansow 1669 1. Lpd. 1.
3. Marg., v. m. Mart. Horn, Rfm. Stet., † 1672, Sept. Lpd. 1.

**Bahde.**

1. Ernst, Past. Ratow. Hgzdd. b. V. m. Kath. Soph. Ploetz, 1691. 1.

**Bahlemann, f. Balemann.****Bahr.**

1. Bened., Kämmerer Stralsf., † 1670, Aug. Glwschr. z. Lic. jur. Gr. 1655. 153. — Trgd. 1.
2. Thom., Apoth. Stralsf. Hgzdd. b. V. m. Marg. Pyl, 1657. 1.
3. Anna, verm. B., f. Born.

**Bahrt, f. Barth.****Baldauff.**

1. Doroth. Elisab., Hgzdd. f. Heinrich Babe.

**Baldwin.**

1. Geo., schwed. Kommandant f. Ostpomm., 1600, März 16., † 1647, Jan. 14. Stet. Lpg., Lpd. 1.

**Balemann.**

1. Anna, v. m. Joh. Edubengel, Weinhändler Rost., 1623, Jan., † 1674, Juni 13. Rost. Lpg. 122.
2. Ant., Past. Schlattow, † 1716, Jan. 2. Trgd. 1.

**Ballerstedt.**

1. Mar., Hgzdd., f. Joh. Runge.

**(v.) Balthasar, Balzer.**

1. Hd Schr. St.-Tafeln m. näheren Ausführ. 2.
2. Anna Chne. Ehrenfr. v. B., Ehrenkundbg. d. deutsch. Gesellsch. Gr. 1756. 2.
3. Anna Elis. B., v. m. Balth. Nürnberg, Stadtkämmerer Gr. (Hgzdd. s. d.), 1664, Jan. 19., † 1731, März 9. Gr. Lpg. 2.
4. Anna Kath. B., Gr. 1655, Jan. 6., † 1657, März Gr. Lpg. 68.
5. Anna Marg. B. I, Gr., 1657, † 1659, Juli. Gr. Lpg. 68. — Trgd. 2.
6. Anna Marg. B. II, v. m. Chph. Tschloff, Past. Gr., 1685,

- Aug. 27., † 1703, Dez. 20. Gr. Lp., hdschr. Pers. 2.  
— Trgdd. (5), deutsche Ehrentafel 45.
7. Anna Mar., 1732, Nov. 26., † 1735, Juni 7. Gr. Lpg., Hdschr. Trauerschreiben 2.
  8. Augustin B. I, Gen.-Sup. u. Prof. d. Theol. Gr., 1632, Sept. 23., † 1688, Okt. 26. Lat. Motiv-Tafel b. Ern. z. Gen.-Sup. 1680, Glwgdd. dazu, 2 lat. Motiv-Tafeln z. Rektorat 1680. 2. — Glwgd. dazu 45.; Glwgd. z. Namenst. (28. Aug.) 1686, Gr. Lpg., Epitaph, Trgdd. (7). — Proclama d. Rect. i. Gr. üb. Gedächtnisfeier. 1689. 2.
  9. Augustin B. II, 1661, Jan. 12., † 1661, Mai 12. Trgdd. 68.
  10. Augustin B. III, Past. Gristow, † 1732. Trgd. 2.
  11. Augustin (v.) B. IV, Univ.-Synod., später Prof. d. Jur. Gr. Glwgdd. z. Dr. jur. 1730. (7). 153. — Hzgd. b. V. m. Mar. Eleon. Charisius 1731, Hzgd. b. 2. Verm. m. Chne. Barb. Zauder, 1735, Glwgdd. z. sein. Geburtstag a) 1740, b) 1742, Adelsbrief in notariell beglaub. Kopie v. 22. Dez. 1746 nebst Zustellungsurk. f. d. Brüder Jak. Heinr. (27), Jürgen Niklas (18), Augustin (11) u. Joh. Gust. (28) B. 2.
  12. Barb. Emer. B., v. m. Pet. Hasserß, Synod. Anklam, etwa 1665, † 1745, Sept. 26. Gr. Lpg., Trauerrede, Trgdd. (2) 2.
  13. Barb. Kath. B., v. m. Joh. Abr. Mayer, Prof. d. Med. Gr. 1697, Apr. 25., † 1750, Mai 30. Gr. Lpg. 2.
  14. Bernh. B. I, 1657, Juni 7., † 1662, Apr. 20. Gr. Lpg., Trgdd. 2.
  15. Bernh. B. II, Bgm. Strals., 1688 od. 1689, † 1765, März 1. Hdschr. Todesanz. 2.
  16. Bernh. Aug. B., B. Gristow, etwa 1699, † 1776, Apr. 9. Hdschr. Todesanz. 2.
  17. Geo. Friedr. v. B., Magister Gr., † 1761. Standrede, Trauerschr. 2.
  18. Geo. Nikol. (Jürgen Niklas) (v.) B. Adelsbrief (s. ob. 11) 2.
  19. Gertr. B., 1648, Okt. 4., † 1648, Nov. 19. Trgdd. 68.
  20. Heinr. B. I, Adv. u. Bgm. Gr., 1624, Jan. 18., † 1670,

- Jan. 23. Glwgdd. z. Dr. jur. Gr., 153 — Hgzdd. b. V. m. Anna Marg. Hoyer 1652, 84. — Lpd., hdschr. Pers., Trgdd. (2) 2.
21. Heinr. B. II, 1680, Dez. 22., † 1684, Aug. 16. Gr. Lpg. 2., Trgdd. 68.
22. Saf. B. I, Konrkt. (später Past.) Anklam, † 1605. Hgzdd. b. V. m. Anna Martin(i) 1598, 2.
23. Saf. B. II, Konr. Gr. Hgzdd. b. V. m. Dorothea Mechow 1645. 68. — Glwgdd. z. Dr. phil., Gr. 1643. 153.
24. Saf. B. III, 1651, † 1655, Jan. od. Febr. Gr. Lpg. 2. — Trgdd. (3) 68.
25. Saf. B. IV, Prof. d. Sur. Gr., zuletzt Condirektor d. Justizkolleg u. Reg.-Rat Rost., 1652, Dez. 24., † 1706, Mai 1. 2. — 2. Motivtafeln u. Glwgdd. (2) z. Dr. jur. Gr. 1691. 154. — Hgzdd. b. V. m. Anna Kath. Gerdes 1684 (4) 2. 68. — Glwgdd. z. Rektorat 1687, 153. — Bestallg. als Reg.-Rat. 1704, Febr. 4. (Original) nebst Amtseid; zwei andere amtliche Schriftstücke über ihn 1704 u. 1705 (Orig.) 2. — 2. Rost. Lpgg. 2. 45. — Trgdd. (8) 2.
26. Saf. B. V, Past. Gr., 1618, Juli 10., † 1691, Nov. 21. Gedr. St. T. für ihn u. seine Nachkommen, Hgzdd. b. 2. V. m. Elisabeth (Isabe) Engelbrecht 1663, Gr. Lpg., Trgdd. (4) 2.
27. Saf. Heinr. (v.) B., Gen.-Sup. u. Prof. d. Theol. Gr., 1690, Okt. 19., † 1763, Jan. 2. Adelsbrief (s. ob. 11). 2. — Lpg. m. Verz. s. Schriften, 45. — Hdschr. Pers. 2.
28. Joh. Gust. (v.) B., Landrat Gr., etwa 1703, † 1773, Dez. 4. Adelsbrief (s. ob. 11), Gedr. Todesanz. 2.
29. Kath. B. I (viell. = II). Hgzdd. f. Pet. Glant.
30. Kath. B. II, v. m. Franz Buddacus, Past. Anklam, † 1689. Trgdd. 2.
31. Mar. Kath. B., † 1681, Febr. Abdankung 2.
32. Reg. Elisabeth. B., Hgzdd., f. Joh. Chn. Fries.
33. Soph. Dorothea. B., 1683, Apr. 8., † 1684, Aug. Gr. Lpg., Trgdd. 2.

- a) Anna, verm. B., f. Anna Hagemeister.
- b) Anna Kath., verm. B., f. Gerdes.
- c) Anna Marg., verm. B., f. Hoyer.
- d) Anna Rosine, verm. B., f. Gebhardi.
- e) Dorothea, verm. B., f. Mechow.
- f) Dorothea Gertr., verm. B., f. Teßloff.
- g) Eleon., verm. v. B., f. v. Hertel.
- h) Gertr., verm. B., f. Burmeister.
- i) Kath. Marg., verm. B., f. Zeidler.
- k) Marg. Eleon., verm. B., f. Charifiuß.

#### Bando.

1. Eva, v. m. Koloff Statlander, Kaufm. Stet., 1608, Jan. 14., † 1675, März 22. Lpd. 69.

#### Bauer, Baner.

1. Pet., schwed. Reichsrat, 1588, Juni 28., † 1644, Juli. Lpd. 139.
2. Sigrid, 1592, Jan. 1., † 1669, Okt. 22. Lpd. 138.

#### Bång.

1. Pet., Bischof v. Wiborg, 1633, † 1696. 2 lat. Trauerreden 134.

#### Bannier.

1. Anna, 1635, Mai 5., † 1636, etwa Juli. Lpg. 94.
  - a) Kath. Elis., verm. B., f. v. Pfuell.

#### Barck.

1. Mart., f. Berg.

#### Barckhaens.

1. Anders, Fabrikbes., 1706, Sept. 27., † 1775, Okt. 23. Lpd. m. Trgdd. 136.
  - a) Mar. verm. B., f. Swartstroem.

#### v. Barnekow.

1. Hdschr. 1.
2. Friedr. Chn., Sptm., 1698, † 1743, Juni 28. Lpd. 69.
  - a) Magd. Urs., verm. v. B., f. v. Normann.
  - b) Ulrike Anna Eleon., verm. v. B., f. v. Ujedom.

**Barnheifen.**

1. Marc., Pomm. Rentm., um 1637. Hdschr. Vita 1.

**Barnide.**

1. Andr., Past. Rosenow. Hgzdd. b. V. m. Juliane Luhr. Schaum 1723. 1.

**Barnstorff.**

1. Bernh., Prof. d. Med. Rost., 1645, Sept. 14., † 1704, Apr. 22. 2 Rost. Lpgg. 154.
2. Eberh., Prof. d. Med. Gr., 1672, April 24., † 1712, Jan. 3. Gr. Lpg., Trgdd. (3) 1.
3. Joh., Prof. d. Sur. Rost., 1648, Jan. 24., † 1705, Mai 19. Rost. Lpg. 1.

**Barfenius.**

1. Elisab., v. m. 1) Joach. Hensen, Adv. Lüneburg, 2) Andr. Dan. Habichhorst, Prof. d. Theol. Rost., 1639, Aug. 9., † 1687, März 26. Rost. Lpg. 154.

**Bartelmewes, f. Bartholomaeus.****Bartels.**

- a) Elisab., verm. B., f. Doepfe.

**Bartes.**

1. Sam., Rfm. Stet. Hgzd. b. V. m. Rebecca Vezig, Wittwe v. Chph. Matthias, 1704, Hgzdd. (2) b. V. m. Doroth. Luise Löwenstein 1707 1.

**Barth, v. Barth, Bahrt.**

1. Kasp. v. B., 1587, Juni 21., † 1658, Sept. 18. Lpd. m. Anhängen 128.
2. Konr. B., brandenburg. Rat, 1623, März 6., † 1669, Okt. 19. Lpd m. Abdankung 68.
  - a) Chne., verm. B., f. Hausen.

**Bartheld, Barthold, Bartholdi, Bartholt.**

1. Adf. Gideon B., Gymn.-Rekt. Straß. Glwgdd. b. sein. Eintreffen das. 1740 (2) 153.

2. Eva Elisab., L. v. 3., v. m. Joh. Sam. Kern, Kammergerichtsadv. Küstrin, 1691, März 9., † 1718, Jan. 10. Lpd. 121.
3. Friedr. Jak., Prof. d. Jur. Frkf. a. D., 1659, Juni 13., † 1693, Jan. 31. Lpd. m. Abdankung; Frkf. Lpg.; Trgdd. (3) 121.
4. Henning, Ratsch. u. Rfm. Stet., 1653, Juni 2., † 1711, Okt. 11. Stet. Lpg., Trgdd. (7) 45.
5. Joh., Ratsch. u. Rfm. Stet., 1610, Juni 6., † 1658, Okt. 23. Stet. Lpg. 1. — Lpd. 69.
6. Joh. Friedr., Ratsch. Stet., 1647, Apr. 1., † 1708, Apr. 15. Stet. Lpg. 1.
7. Mar. Elisab., v. m. Joh. Boelder, Buchhändl. Frkf. a. D., 1670, Febr. 1., † 1699, Aug. 6. Frkf. Lpg., Lpd. m. Abdankung, Trgdd. (5) 121.
8. Soph., Hsgd., f. . . Schorkopf.

#### **Bartholomaeus, Bartelmewes.**

1. Elisab. I, v. m. Dan. Cramer, Gynn.-Prof. u. Past. Stet., 1587, Febr. 25., † 1655, Dez. 9. Stet. Lpg., Lpd. 69.
2. Elisab. II, [ob. Soph. ?], v. m. Geo. Hübner, Konrektor Stet. (Hsgdd. s. d.), 1628, März 13., † 1683, Febr. 6. Stet. Lpg. 1.
  - a) Barb. verm. B., f. Hildebrand.

#### **Bartke, Bartcke.**

1. Mart., Archidiaf. Gr., 1559, Okt., † 1623, Juni 7. Gr. Lpg., Trgdd. 1.
2. Reg., v. m. Ulr. Jacobi, Past. Zarmen, 1609, Sept. 4. † 1684, Sept. 4. Trgdd. 69.

#### **v. Bassevig.**

1. . . v. B., Landrat. Gedr. Abschiedsschr. a. d. „Engeren Ausschuss“, Triebsees, 21. Okt. 1777 mit einer iron. (wohl erfundenen) Antwort, 3.
2. Henning, Fähnrich, 1618, Sept. 15., † 1644, Dez. 21. Lpd. m. Vita u. Trgdd. 128.

3. Mr. Karl, schwed. Gen.-Major, † Herbst 1715. Standrede 3.

a) Magd. Soph., verm. v. B., f. v. Stockhausen.

b) Marg., verm. v. B., f. v. Bülow.

#### Vatel.

1. Heinr., Notar Franzburg, † 1694, Aug. 12. Hdschr. 3.

#### Battus.

1. Mr. I, Prof. d. Philos., später Prof. d. Theol. u. Gen.-Sup. Gr., 1606, Sept. 29., † 1674, Sept. 23. Hgzd. b. V. m. Anna Erich II 1633, 3. — Glwgdd. z. Dr. theol. 1653. 153. — Glwgdd. b. Ernennng. z. Gen.-Sup. 1662 (3) 3. 153. — Gr. Lpg. 3. — Trgdd. (2) 3. 45.
2. Mr. II, S. v. 1, cand. jur. Gr., 1642, Juni 10., † 1670, Juni 11. Gr. Lpg. 3.
3. Agn. I, v. m. Joh. Sturm, Prof. d. Med. Gr. (Hgzdd. s. d.) 1586, † 1650, Apr. 3. Gr. Lpg. 3.
4. Agn. II, v. m. Geo. Eph. Lemme, Archidiaf. Stralsf. (Hgzdd. s. d.) 1658, † 1693, Dft. Trgdd. (3) 3.
5. Anna Elisab. (Elisabe), v. m. Jul. S. v. Heminga, Magister Gr., 1717, † 1783, Jan. 3. Hdschr. Todesanz. 3.
6. Barthol. I, Prof. d. Theol. Gr., 1571, Sept. 10., † 1639, Nov. 3. Lat. Ehrenwidmung u. Glwgdd. z. V. m. Emer. Schwartz(e) 1597, 69. — Glwgdd. z. Dr. theol. 1600, 153. — Gr. Lpg., Lpd. m. gedruckter Geneal. u. lat. Trgdd. 3. — 2 lat. Trauerreden, Trgdd. 69. — Lobged. 1643, 86.
7. Barthol. II, Bruder v. 1., Past. Grimmen, 1635, Febr., † 1673, Dft. 9. Lat. Glwschr. u. Glwgdd. z. V. m. Dorothea Braun-Johann 1665, Trgdd. 3.
8. Barthol. III, Grimmen, † 1693 od. 1694. Trgdd. (2) 54.
9. Basilius, S. v. 1, 1647, Nov. 8., † 1647, Nov. 24. Gr. Lpg. 3.
10. Elisab. I, v. m. Mich. Canutus, akad. Baumeister Gr., 1598, Srpt. 16., † 1664, Dez. 29. Gr. Lpg. 3.



11. Elisab. II, Hzgdd. f. Phil. Bruse.
12. Jaf. I, Stadtkämm. Gr., S. v. 1, 1646, Juli 6., † 1708, Oct. 20. Gr. Lpg. 3.
13. Jaf. II, Stadtkämm. Gr., etwa 1680, † 1754, Juli 11. Gr. Lpg. 3.
14. Joach., S. v. 1, 1636, Dez. 1., † 1660, Septbr. 20. Gr. Lpg. 3.
15. Juliane, † 1774, Sept. 11. Hschr. Todesanz. 3.
  - a) Anna verm. B. I, f. Anna Erich IV.
  - b) Anna verm. B. II, f. Fund.
  - c) Emer. verm. B., f. Schwarz(e).
  - d) Sud. verm. B., f. Barow.

#### Baudewin.

1. Chne. Mar., Hzgdd. f. Joh. Alb. Hagemeister.
2. Joh., Superint. u. Gymn.-Prof. Strals., 1641, Nov. 9., † 1699, Okt. 29. Hdschr. Pers., Trgdd. (4) 3.
  - a) Doroth. verm. B., f. Knefe.

#### (v.) Baumann.

1. Chph., † 1668, März 2. Trgd. 3.
2. Gertr., v. m. Alb. Heinr. Hagemeister am Stet. Hofger., 1670, Apr. 8., † 1702, Okt. 13. Gr. Lpg., Trgdd. (5) 3.
3. Nit., Hauptm. Strals. Adelsbrief (Abschr.) 1742.
4. Mar. Dor. Glwshcr. z. Hz., f. Mart. Gust. Fischer.
5. Reg. Hzgdd. 1655, f. Geo. Hartmann.

#### Baumgartner.

1. Dav., Past. Freienwalde. Hzgdd. b. V. m. Barb. Vitter, 1598, 133.

#### Bavennilius.

1. Soph. verm. B., f. Reit.

#### Bavolt.

1. Joach. Schuldverschr. v. 1631 (Orig.) nebst Bescheinigung über Bezahlung 1643. 3.

#### Bayer.

1. Paul, pomm. Steuereinn. Stolp, 1599, † 1638. Trgdd. 3.

**Bebel.**

1. Kath. Hzgdd., f. Andr. Ritter.

**Beck.**

1. Bernh., Past. Modern, 1594, Mai 12., † 1665, Apr. 17. Lpd. 143.
2. Gallus, Konfist.-Dir. Stet., † 1596. Lpd. m. Trgdd. 69.
3. Steph. Heintr., Bgm. Garz, 1599, Febr. 22., † 1670, Dez. 4. Stet. Lpg., Lpd. m. Abdg. 3.
  - a) Reg. verm. B., f. Gerſchow.

**Becker.**

1. Joh. Herm., Past., erst Gr., dann Lübeck Seine Abschiedsrede b. Weggang v. Gr. 1751 155.
2. Kath. Hzgdd. f. Mart. Koch I.

**Beckmann, Becmann, Beedmann, Beckmann.**

1. Anna Marg., v. m. 1) Friedr. Helwig, Arzt Stet. (Hzgdd. s. d.); 2) Balth. Bleccius, Past. Stet. (Hzgdd. s. d.), 1653, Sept. 20., † 1710, Juni 7. Stet. Lpg., Trgdd. (5) 45.
2. Barb., v. m. Paul Rividt, Kfm. Stet. (Hzgdd. s. d.) Trgdd. (2) 69.
3. Dietr., Kfm. Stet., 1621, Apr. 19., † 1651, Febr. 13. Lpd. 69.
4. Elisab. I, v. m. Heintr. Matthaei, Ratsch. Stet., 1648, März 5., † 1692, Aug. 30. Stet. Lpg., Lpd. 3 — Abdankung, Trgdd. (6) 45.
5. Elisab. II, Hzgdd., f. Sas. Schadelock.
6. Herm. I, Kfm. Stet., 1616, Febr. 20., † 1657, Jan. 6. Stet. Lpg. 69.
7. Herm. II, Kfm. Stet. Hzgdd. b. V. m. Dorothe Schütte, verw. Statlander 1677 155.
8. Joh., stud. jur., (Gymn.) Stet., 1646, Juli 10., † 1670, Febr. 25. Stet. Lpg., Lpd., Trpdd. (2) 3.
9. Joh. Chph., Prof. d. Theol., Franff. a/D., 1641, Sept. 13., † 1717, März 6. Lpd., Lat. Lobrede 121.

10. Marg., v. m. Joh. Scherenberg, Rfm. Stet., 1608, Okt. 16.,  
† 1669, März 12. Stet. Lpg. 3 — Lpd. 69 — Trgd. 3.

a) Erdmut verm. B., f. Kornmesser.

#### Beer.

- a) Agnes verm. B., f. Horn.

#### v. Beerfeld.

1. Kasz. Sigiism., preuß. Kammerherr, 1690, Febr. 13.,  
† 1744, Jan. 1. Lpd., Abdankung m. Trgdd. u.  
d. Epitaph. 45.

#### Beez.

1. Salf., cand. theol., † 1705, Sept. 24. Trgdd. (5) 3.

#### Beggeran, Beggerau, Begrow.

1. Geo. Edh., stud. Gr., † 1658, März 29. Trgdd. (5) 3.  
1. Salf., Hofget.-Adv. Rügenwalde 1636, März 11., † 1672,  
Febr. 18. Lpd. 69.

#### Behmer, Behemer.

1. Ghne. Behemer. Hrgdd., f. Joh. Dithmar II.  
2. Dan. Behmer, schwed. Hofrat, 1611, Okt., † 1669,  
Dez. 29. Lpd. 138.  
3. Emer. Behmer, v. m. Nif. Lange, Rfm. u. Brauer Gr.,  
1590, Oct. 28., † 1655, Juni 26. Gr. Lpg., Trgdd. 3.

#### Behr, v. Behr.

1. Hdschr. 3. 43. — Gedr. Statut f. d. Geschlecht v.  
B.; gedr. Vereinbarung zw. dem deutschen und dem  
kurländ. Familienverband 3.  
2. Anna Mar. v. B., v. m. Geo. v. Peterswald, schwed.  
Hauptm., † 1660. Trgdd. 3.  
3. Elifab. B. Hrgdd., f. Geo. Steinwehr.  
4. Fel. Dietr. v. Behr-Bandelin, schwed. Landr., etwa 1701,  
† 1764, Dez. Gedr. Todesanz. 3.  
5. Hedw. Kath. v. B., 1657, Juli 20., † 1657, Juli 21.  
Lpd. m. Trgdd. 27.  
6. Hugold B., pomm. Geh.-R., 1573, Dez. 11., † 1620,

Aug. Gr. Lpd. m. Trgdd. 3. — Lpd. m. Gr. Lpg. u. Trgdd. 69.

a) Eva Lufr. verm. v. B., f. v. Normann.

### Behrend, Behrens.

1. Alb. Behrens I, Past. Radow, † 1716, März 28. Trgdd. 3.
2. Alb. Behrens II, Konrekt. Gr., Abschiedsged. beim Uebergang ins geistl. Amt 1751. 3.
3. Dionysius Hartwig Behrens, Past. Wusterhufen Hzgdd. b. V. m. Margar. Elisabeth. Bracht 1721 (2) 3.
4. Soph. Behrend, Hzgdd., f. Sam. Chn. Mumm.
  - a) Anna verm. Behrens, f. Schnöfel.

### Beißle.

1. Joh. Dav., Rekt. Gollnow. Hzgd. b. V. m. Beate Woltemat 1717. 3.

### Belcovius, Bellow.

1. Melch., Past. Wilmnitz auf Rügen, 1598, † 1653, Mai 12. Lpd., Trgdd. 69.

### v. Belling.

1. Wilh. Sebastian, preuß. General-Lieutenant, 1719, Febr. 15., † 1779, Nov. 28. Standrede 69.

### Bellmann.

1. Joh. Arnd, Prof. d. Beredf. Upsala, 1664, Febr. 11., † 1709, Nov. 28. Landatio funebris 134.

### Below, v. Below.

- a) Elisabeth. Eugendreich verm. v. B., f. Moerner.
- b) Marg. verm. B., f. Kirchner.

### Bendel.

1. Balth., Past. Stet., 1631, Aug. 19., † 1675, Apr. 26. Stet. Lpg., Lpd. 3.

### Benter.

1. Mart., stud. theol., † 1694, März 24. Trgd. 3.

**Benzel.**

1. Erich, Erzbisch. u. Profanzler der Univ. Upsala, 1632, † 1700, Febr. 17. Upsal. Lpg. 144.

**Benzelstjerna.**

1. Lars, Bisch. v. Westermanland u. Dalarne, 1719, Apr. 19., † 1800, Febr. 18. Lpd. m. Trgdd. 146.
  - a) Elisab. Mar. verm. B., f. Schoenstroem.

**Berchhoff.**

- a) Anna verm. B., f. Schaum.

**Berend, f. Bernhardi.****Berg, v. Bergl.**

1. Gerh. B., Konrekt. Stet. Hgzdd. b. V. m. Anna, Wittwe v. Veit Gardleb. 1580. 70.
2. Gertr. B., v. m. Mart. Friedr. Seidel, Rat am Hofger. Stet., 1634, Mai 13., † 1678, Febr. 26. Lpd. mit Abdankung, Trgdd. u. einigen Lieblingsliedern des Verstorb., Trgdd. (3) 36.
3. Joh. Friedr. B., Dr. jur., Glwschr. b. V. m. Kath. Luise Krück, 1743. 155.
4. Konr. v. B., Mag. phil. Leyden, 1652, Okt. 12., † 1678, Ende Aug. Rost. Lpg., Trschr. 155.
5. Mart. B., Ratsh. Stralsf., 1592, Sept. 22., † 1661, Mai 24. Lpd. 3 — Trgdd. (3) 3, 46, 70.
  - a) Anna verm. B., f. Maß.

**Bergelas, f. Berglas.****v. Bergen.**

1. Heinr., brandenburg. Kriegskommissar, 1623, Mai 21., † 1674, Jan. 24. Lpd. m. Abdankung 70.

**Bergengreen.**

1. Anund (?), 1599, Okt. 20., † 1651. Lpd. 139.

**Berghof.**

1. Herm., Stadtkämm. Stralsf., 1560, Juli 25., † 1633, Juli 14. Stet. Lpg. 70.

**(v.) Berglas, Bergelas.**

1. Hdschr. Stammtafel 3.
2. Andr. B., Landrentm. Wölg., 1573, † 1615, Jan. 4. Lpd. 70.
3. Henning B. Schuldschein 1614. 43.
4. Wille v. B. auf Teschewitz, † 1679. Trgd. 3.

**Bergmann.**

1. Friedr., 1686, Apr. 28., † 1698, Dez. 8. Lpd. 70.

**Bering.**

1. . . . B., Gr., 1612, Aug. 4., † 1613, Juli 5. Gr. Lpg. 3.
2. Barb. I, v. m. Joh. Michaelis, Prof. d. Beredsf. Gr., 1618, † 1650, Febr. 19. Gr. Lpg. 3, Trgdd. (3) 70.
3. Barb. II, L. v. 9, v. m. Raph. Grich III (Hzgdd. s. d.), 1644, Aug. 4., † 1707, März 6. Gr. Lpg. 3.
4. Bernh., Gr., 1614, Apr. 13., † 1630, Juni. Gr. Lpg. 46.
5. Chn., Past. Ufedom, † 1660, März 27. Trgdd. 3.
6. Smm., S. v. 7, 1622, Aug. 11., † 1623, März 7. Gr. Lpg., Trgdd. 3.
7. Soach. I, Prof. d. Theol. Gr., 1574, † 1627, Sept. 19. Hzgdd. b. V. m. Barb. Preuss 1605, Glwgdd. z. Dr. phil. Gr., 1616, Glwgdd. z. Rekt. 1616, Gr. Lpg., Trgdd. 3.
8. Soach. II, stud. phil. Gr., 1611, Jan. 9., † 1629, Febr. 14. Gr. Lpg., Trgdd. 3.
9. Soh., Prof. d. Theol. Gr., 1607, März 23., † 1658, Jan. 16. Grat.-Schr. b. V. m. Klara Mentz, 1643. 70. — Hzgdd. (3); Begrüssunggd. b. Rückk. v. d. Hochz. nach Gr. 3. — Glwgdd. z. Lic. theol. 1646. 153. — Gr. Lpg. 3. — Lpd. m. Abdankung 70. — Lat. Trauerrede 3. — Trgdd. (3) 46. 70. — Epitaph. 3.
10. Marg., L. v. 9, 1645, Sept. 23., † 1645, Okt. 12. Gr. Lpg. 70. — Trgdd. 3.
11. Mich. Hzgdd. b. V. m. Reg. Jeger, 1661. 3.

- a) Anna verm. B., f. Wendt.
- b) Barb. verm. B., f. Preuß.
- c) Elisab. verm. B., f. Trendelenburg.
- d) Klara verm. B., f. Menß.

**Bergl, f. Berg.**

**Berlach.**

- 1. Anna Dorothea, Hgzdd., f. Chn. Friedr. Hoyer.

**v. Berlepsch.**

- 1. Gust., f. v. Berlepsch.

**Berlin.**

- 1. Chn., Archidiaf. Wolg. Hgzd. b. V. m. Lukr. Glahn 1742 (2) 3.

**Berub(t), f. Bernhardi.**

**v. Berner.**

- 1. Hdschr. Stammtafel 3.

**Bernhard(i), Bernd(t), Berend(s).**

- 1. Hnr. Bernd, Lic.-Insp. Straß., 1610, März 25., † 1672, Dez. 1. Lpd., Trgdd. (2) 3.
- 2. Jaf. Bernhard(i), Vorsteher d. Postillone im Bez. Schlawe, 1639, Aug. 23., † 1676, März 21. Kolb. Lpg., Trgdd. (3) 141.
- 3. Mart. Berend, Gerichtsdiener, Wolg. Hgzdd. b. V. m. Marg. Flitner, 1668, 3.
- 4. Pet. Bernhard(i). Glwgdd. z. Dr. phil., Gr., 1608, 152.

**Bernhardinus.**

- 1. Marcus, Prof. d. Bereds., Gr., 1622, Juli 16., † 1663, Dez. 10. Glwgdd. b. Antritt dieser Stellg., 1654. Gr. Lpg., Lpd., Trgdd. (3) 3.

**v. Bernstorff.**

- a) Abel, verm. v. B., f. v. Pleßfen.

**Veronius.**

- 1. Magn., Erzbischof u. Profanzler, Upsala, 1692, Okt. 18., † 1775, Mai 22. Lpd. m. Trgdd., Vita, Trgdd. 151.

**Bertram.**

1. Joach. Konr., Succentor an d. Stadtschule Stargard. Einldgpg. z. seiner Einfg. 1743. 141.

**Beselin.**

1. Jaf., stud., Rost., 1628, Okt. 4., † 1658, Apr. 23. Rost. Lpg. 155.
2. Kath. Soph. Hgzdd. f. Joach. Manßel.
  - a) Kath. verm. B. f. Bedow.

**Bestenbostel, Boestenbestel.**

1. . . B., L. v. 6., 1614, Okt. 16., † 1614, Nov. 4. Gr. Lpg. 3.
2. Anna. Hgzdd., f. Pet. Corßvant V.
3. Geo., stud. jur., 1616, Apr. 19., † 1638, März. Gr. Lpg. 125. — Trgzdd. (4) 3.
4. Marg., L. v. 6, 1605, Dez. 21., † 1610, Juni. Gr. Lpg. 3.
5. Mar., v. m. 1) Joach. Crich, Prof. d. Jur., Gr., 2) Kasp. Hoyer, Bgm., Gr., 1619, Jun. 24., † 1669, Jun. 25. Lpd. 3.
6. Pet., Prof. d. Beredsf., Gr., 1572, Aug. 24., † 1624, März 6. Hgzdd. b. V. m. Anna Hausen, 1597 (3), 3. 71. — Gr. Lpg., Trgzdd. 3.
7. Soph. I. Hgzdd. f. Hnr. Giliß.
8. Soph. II. Hgzdd. f. Joh. Winkheim.
9. Theod., S. v. 6., 1611, Mai 5., † 1615, Jan. 8., Gr. Lpg. 3.
  - a) Anna, verm. B. I, f. Desten.
  - b) Anna, verm. B. II, f. Hausen.

**Bethe.**

1. Euphros. Hgzdd., f. Joh. Tabbert.

**Beuster.**

1. Marg. Hgzdd., f. Pet. Clempin.



**Beyer.**

1. Chn. Wilh., Hofger.-Adv. Bergen. Hgzd. b. V. m. Mar. Frauenknecht. 3.
2. Paul, fürstl. Rentmeister, Stolp, 1599, † 1638, Febr. 12. Gr. Lpg., Lpd. m. Trgdd. 3.

**Beythou.**

1. Reg., verm. B., f. Hercules.

**Bezelius.**

1. Elisab., v. m. Aegidius Strauch, Past., Stodth., 1658, Jun. 16., † 1709, Apr. 3. Lpd. 135.

**Bibow.**

1. Hdschr. 4.

**Bielle.**

1. . . . geb. u. verm. Gräfin B. Begrüssungsd. b. Ank. in Stet. 1696. 4.
2. Barb., v. m. Gust. Drenstierna, schwed. Rat, 1556, † 1624, Jan. 12. Lpd. 138.
3. Eva, Gräfin. Hgzdd., f. Abr. Graf Brahe.
4. Joh. Achatus Fel., 1716, Dft. 19. Einladung z. s. Einfg. als Rekt. Starg. 1743. 46.
5. Rif., S. v. 7., schwed. Gen., Statth. v. Pomm., Ehrenged. o. J., Begrüssgd. 1687 46. — Votivtafel b. Rückk. (2) 1688; Begrüssgd. b. Rückk. 1690. Ehrengedicht 1692 4.
6. Svanto, Oberkapitän in schwed. Diensten, 1620, Febr., † 1645, Apr. 14. Lat. Gedächtnisrede m. Trgdd. 70. — Lpd. 4.
7. Steno, schwed. Senator, Ehrentafel b. Mitübern. d. Regierg. v. Schwed.-Pomm. 1663. 67.
8. Thure, schwed. Reichsrat. Briefl. Nachr. üb. ihn m. Zusätzen 4.

**Bieren, de Bierens.**

1. Chne. B. Hgzdd., f. Mart. Lor. Rost.

2. Kath. Charl. de Bierens, v. m. Oberst v. Blotho.  
Evang. Glaubensbekenntnis 1732 m. Vorbericht, 29.

### Bioert.

- a) Chne., verm. B., f. Stalkop.

### v. Biefenbrow.

1. Heinr., Domh. Havelberg, 1548, † 1615, Sept. 20.  
Stet. Lpd. m. Trgd. 70.

### Billeb.

1. Joh. Konr., cand. jur. Glwschr. u. Glwgdd. z. Dr.  
jur., Gr. 153.

### v. Bilow.

1. Hdschr. 4.  
2. Friedr., kursächf. Rittm., etwa 1708, † 1769, wahrsch.  
Jun. 2. Hdsch. Todesanz. 4.

### v. Bjoerneram.

1. Chne., v. m. 1) Chn. v. Wafa, Schwed. Provinzial-  
statth., 2) Domin. v. Barro, Brandenbg. Gen.-Quartierm.,  
1582, Dez. 20., † 1652, Febr. 19. Lpd. 28. — Stet.  
Lpg. 59.

### Birckhan.

1. Hdschr. 4.  
2. Agnes, v. m. 1) Timoth. Gerschow, 2) Joh. Ganßow,  
beide Past. ecclesiae Lypensis (Liepe? Liepen?), † 1650,  
Mai 18. Lat. Trgdd. mit gedr. Stammtafel 4.

### (v.) Birckholz.

1. Barb. v. B., v. m. Mart. v. Liebenthal auf Grazen,  
1571, † 1624, Dez. 29. Lpd. 128.  
2. Joh. Friedr. v. B., Schüler d. Stet. Paedag., 1624,  
Okt. 2., † 1644, Febr. 19. Stet. Lpg., Trgdd. 70.  
a) Dorothe. Soph., verm. B., f. Birner.  
b) Esther, verm. v. B., f. v. Horn.

**Birnbäum.**

1. Abr., kurfächf. Leibarzt, 1612, Jun. 9., † 1695, Jun. 21.  
Lebensbeschr. 144.  
a) Barb. Mar., verm. B., (geborne ?). Hgzd.  
f. Sam. Heinr. Steinichen.

**Birner.**

1. Dor. Soph., v. m. Joh. Birchholz, preuß. Hofarzt, Arnswalde, 1698, Jan. 28., † 1741, Dez. 1. Lpd. 46.
2. Luise Benigna, v. m. Dan. Gottfr. Werner, Past. u. Gymn.-Prof. Stargard, 1705, Jan. 13., † 1742, Dez. 21. (Hgzdd s. d.), Starg. Lpg., 2 Trschriften, Vita, Trgdd (11) 46.

**Blaaste.**

1. . . . B. Hgzdd., f. . . Sodemann.

**Blandf.**

1. Anna Soph. Hgzdd., f. Nif. Lange.
2. Balth., † 1659. Lpg. 4.
3. Benigna. Hgzdd., f. Joach. Friedr. Lillie.
4. Doroth., v. m. Pet. Rividt, cand. jur., 1655, Jun. 3., † 1674, Nov. 3. Lpd. m. Trgd., Trgdd. 70.
5. Geo., Ratskh. u. Rfm., Stet., 1601, Mai, † 1654, Okt. Stet. Lpg. 70.
6. Geo. Jak., Arzt Stet., 1650, Febr. 8., † 1675, Aug. 19. Lpd. 70. — Abdankung 149. — Trgdd. (2) 70.
7. Joach., † 1643, Jan. 7. Trgdd. 4.  
a) Doroth., verm. B., f. Gabriel.  
b) Soph., verm. B., f. Westphal.

**v. Blandenburg.**

1. Hdschr. 4.

**v. Blandensee.**

1. Friedr. Wilh., preuß. Rittm., 1716, Aug. 23., † 1744, Dez. 8. Lpd., Trgdd. (5) 46.

**Blaufelder.**

1. Joh. Wolfig, Past., Medow, 1634, Okt. 22., † 1660, Apr. 4. Lpd., Trgdd. (2) 4.
2. Karl, S. v. 1., 1657, † 1659, Nov. 14. Trgdd. (2) 4.

**Bleccius.**

1. Balth., Past., Stet., 1648, März 5., † 1719, Jan. 10. Hgzdd. b. V. m. Anna Marg. Beckmann, verw. Helwig, 1679. 155. — Stet. Lpg., seine letzte Predigt m. Trgd., Trgdd. (5) 4.
2. Dan., 1682, April 4., † 1683, Juni. Stet. Lpg. 70.

**Blenno.**

1. Dav., Notar. Hgzdd. b. V. m. Elisabeth. Hencke 1598. 133.
2. Faustinus I, Past., Stet., 1582, Febr. 8, † 1641, Nov. 7. Hgzdd. b. V. m. Anna Mader 1608 (2), 4. Stet. Lpg., Vita 70.
3. Faustinus II, Past., Stet., S. v. 2, 1612, Mai 24., † 1663, März. Stet. Lpg., Lpd., Lat. Trgdd. (2) 4.

**v. Bliren.**

1. Hdsch. 4. 43.
2. Andr. Dubislaw, schwed. Oberst, 1642, Aug. 22, † 1688, Aug. 30. Lpd., Lobrede, Trgdd. (5) 4.  
a) Anna, verm. v. B., f. Wasenitz.

**Bliren-Cron.**

1. Elisabeth., 1652, Mai 2., † 1666, Nov. 11. Lpd. 138.
2. Mart., Praef. d. schwed. Kammerrevision, 1596, Okt. 2., † 1667, Apr. 28. Lpd. 138.  
a) Mätta, verm. B., f. Ribbing.

**Blodsdorf.**

1. Rif. B., Past., Anklam, † 1736. lat. Glwschr. b. V. m. . . Pansow, 1719 4. — Trgd. 46.
2. Marg. Eleon. Hzp., f. Saf. Friedr. Otte.

**Bloom.**

1. Anna. Hgzdd., f. Heinr. Müller.
2. Anna Mar., v. m. Ser. Agricola, Regim.-Pred. u. Diaf. Riga, 1619, † 1656. Lpd. 139.

**Blücher, v. Blücher.**

1. Hdschr. 4.
2. Anna Elisab. v. B., Schw. v. 3., 1622, Jan. 15., † 1629, Sept. 1. Lpd. m. Trgdd. 4.
3. Ew. v. B., 1617, Jan. 27., † 1629, Sept. 20. Lpd. m. Trgdd. 4.
4. Ingeb. B., v. m. Heinr. Bramber, Stadtschreiber Gr., 1582, † 1622, Jun. 24. Lpd. 98.
5. Konr. Abf. B., 1620, Jun. 7., † 1653, Okt. 17. Stet. Lpg. 70.
6. Vincenz v. B., brandenb. Landrat u. Hofger.-Aff., 1619, Jan. 3, † 1682, Okt. Lpd. m. Trgd. u. Leichenproz. 4. — Abdankung m. Trgdd. 46. — Trgdd. (5) 4.

**Bluhm.**

1. L. F., Reft. Wollin. Glwsh. b. V. m. . . Clericus, verw. Steinmetz 1739. 141.

**Bluht, f. Blut.****Blume.**

1. Pet., schwed. Admiral, 1584, Aug. 30., † 1650, Dez. 25. Lpd. 70.

**v. Blumenthal.**

1. Adam Ludw., preuß. Hauptm., 1717, Aug. 17., † 1754, März 25. od. 26. Geleitschr. b. Abgang. zur Univ. u. auf Reisen 1742. 4. — Lpd. 142.
2. Anna Elisab., v. m. . . v. Bobeser, Major, † 1744. Lpd. 146.
3. Heinr. Geo. Geleitsch. (s. Nr. 1) 4. 

**Blut, Bluht.**

1. Stf. Barb. Hgzdd., f. Chn. Hnr. Krey.

2. Marg. Elifab., 1686 od. 1687, † 1698, Jun. 1. Trgdd. 46.
3. Pet., Past. Stet., 1650, Nov. 17., † 1728, Jun. 16.  
Glwgdd. b. Ernennung z. Past. prim. (2) 4. — Stet.  
Lpg., Trgdd. (2) 46.
4. Theod. Chn., Past. Brohn, † 1740. Trgdd. (4) 46.

**v. Bobart.**

1. Heinr., Rfm. Stet., 1613, Aug. 28., † 1666, Apr. 16.  
Lpd. 71.

**Boblin.**

- a) Doroth., verm. B., f. Neumann.

**Bock.**

1. Karl. Hgzdd. b. V. m. Anna Schlichtkrull 1621. 4.

**Bockelmann.**

1. Chn., Stet. Abschged. b. Abg. z. Univ. 1598, 133.

**Boehl (e).**

1. Geo., stud. theol. Gr., 1639, Apr. 20., † 1660, Jan. 9.  
Trgdd. 71.

**Boehmich(en).**

1. Jaf., Rechtspracticus Anfl., 1637, Jul. 12., † 1675,  
Apr. Lpd. 4.

**v. Boehm.**

1. Christlieb, v. m. Wolff Friedr. v. Bomstorff, brandenb.  
Oberst, 1624, Dez. 26., † 1666, Okt. 3. Strals. Lpd. 4.

**Boerner.**

1. Joh. Chph., Apoth. Gr. Hgzdd. b. V. m. Benigna  
Mauss, Wittwe v. Dan. Gadebusch, Apoth. Gr., 1663. 4.

**Boestenbestel, f. Bestenbostel.**

**Boettcher, Boetticher.**

1. Chne., v. m. Balth. Schröder, brandenb. Rat. (Hgzdd.  
s. d.), 1645, Jan. 22., † 1683, Jan. 16. Starg.  
Lpg. 34. — Lpd. 4. — Abdankung 142. — Vita,  
Trgdd. (2) 4a.

2. Emer. Sultane. Hgzdd., f. Saß. Bernh. Runge.
3. Herm., stud. theol. Gr., 1602, † 1629, Febr. 28. Gr. Lpg., Trgdd. 4a.
4. Joh., Pfast. Boelschow. Hgzdd. b. V. m. Chne. Glant, 1685 (3). 71.
5. Joh. Heinr., Prof. d. Jur. Helmst., 1638, Okt. 24., † 1695, Jan. 10. Helmst. Lpg. 155.
6. Joh. Jon. Glwgd. z. Namenstag 1653 (Abschr.) 4.  
Boethe f. Bethē.  
v. Bohlen, Bol, Bole.
1. Hdschr. 4.
2. . . Gräfin B. Glwsch. z. Hz., f. . . Freih. v. Schwerin.
3. Anna Soph. B., † 1648. Lat. Trostrede m. Trgdd. 133.
4. Arn. v. B., Hofger.-Dir. Gr., 1571, Apr. 13., † 1657, Jan. 14. Lebensbeschr. 4.
5. Beate B., 1649, Aug. 10., † 1652, Juli 17. Stet. Lpg. 71.
6. Elise (Gilsa) B. Hgzdd., f. Andr. Horn.
7. Friedr. B., schwed. Gesandter b. d. Reichstag, spät. schwed. Ranzl. i. Pomm., 1601, Mai 17., † 1658. Begrüssgd. b. Rückk. n. Schwed., etwa 1654, 46. — Stet. Lpg. 71. — Epitaph. 4.
8. Geo. B., stud. theol. Gr., 1639, Apr. 20., † 1660, Jan. Gr. Lpg. 4.
9. Saß. B., Gr., 1594, Febr. 24., † 1623, Apr. 9. Gr. Lpg. 46.
10. Joh. (Hans) Pribber B. auf Krimwitz, 1658, Dez. 29., † 1676, Okt. 28. Lpd. 22.
11. Konst. v. B., Rat b. Hofger. Stet., 1637, Dez. 21., † 1675, Jan. 20. Lpd. 71.
12. Martha Elisab. B., 1652, Jul. 31., † 1667, Sept. 5. Stet. Lpg., Lpd., Abdankung, Trgdd. 37.
13. Urs. Soph. B., 1670, März 25., † 1672 (od. 1671?), Febr. 28. Lpd. 12.

14. **Vittor B.** Hgzdd. b. V. m. Elise Simensdorf 1591 (2), 71.

- a) Agn., verm. B., f. Gagern.  
 b) Elisab. (Hfabe), verm. B. I, f. Simensdorf.  
 b) Elisab., verm. B. II, f. Starck(e).

### **Bohm.**

1. Hdschr. 4.
2. **Regidius I**, Bgm. Starg., 1647, Dft., † 1715, Dez. 4. Lpd. 121.
3. **Regidius II**, S. v. 2., Pafst. Starg., 1689, Dft., † 1737, Dft. 26. D. Starg. Lpg. 46.
4. **Doroth.** Hgzdd., f. Sam. Pflaster.

### **Bohse.**

1. **Geo. Chn.**, Aecise=Insp. Gr., † 1765, Dft. 15. Hdschr. Todesanz. 3.  
 a) **Gertr.**, verm. B., f. Marquardt.

### **v. Boht(en), f. v. Both.**

### **Boie, Boye.**

1. **Elisab.**, v. m. Phil. Palow, Pafst. Stet., 1640, März 30., † 1697, Mai 3. Stet. Lpg. 121.

### **Bol, Bole f. v. Bohlen.**

### **Boldebuch.**

1. **Anna**, v. m. Joh. Sturm, Prof. d. Med. Gr., † 1603, Jul. 27. Gr. Lpg. 4.

### **Bolhagen, Bollhagen.**

1. **Dav. Lor.**, Pafst. Wollin (später Schlossprediger Stet.). Hgzd. b. V. m. Agnes Engelleke 1706 (2), Glwgd. b. Ernennng. z. Adjunkt des General-Superint. f. Hinterpomm. (2) 4.
2. **Lor.**, Ratschr. Gr., 1539, Apr. 21., † 1606, März 27. Gr. Lpg. 4.



**Bolhorn.**

1. Geo., Stud. Gr., 1643, März 8., † 1676, Febr. 6.  
Gr. Lpg. 4. Trgdd. (3) 46. 71.

**Bolmeier.**

1. Mar..Kath., v. m. Joh. Geo. Ebeling, Gymn.-Prof.  
Stet., 1636, Jun. 24., † 1671, Jan. Stet. Lpg. 4.

**Bolte.**

1. Barb., v. m. Jaf. Schulze, Rittm., † 1694 od. 1695.  
Trgdd. m. Epitaph. 4.
2. Barb. Agn., v. m. Mich. Froboese, Past. Görmin, 1661,  
† 1730, Febr. 28. Gr. Lpg. 4.
3. Marg. Hgzdd. f. Joh. Brunst.
  - a) Anna, verm. B., f. Burgmann.
  - b) Marg., verm. B., f. Wendt.
  - c) Ottilie Benigna, verm. B., f. Pauli.

**v. Boltentfern.**

1. Hdschr. 4. 43.
2. Franz Jaf., Fiskal d. Tribunals, Wismar, 1731, Apr. 8.,  
† 1757, Okt. 11. Leb.-Beschr. 4.
3. Franz Mich., Hofger.-Dir. Gr., 1657, Okt. 2., † 1716,  
Mai 17. Leb.-Beschr. m. Trgd.4.
4. Kath. Eleon., v. m. Joh. Franz v. Palthen Wißm,  
schwed. Justizrat, (Hgzdd. s. d.), 1733, Dez. 1., † 1763,  
Febr. 14. Leb.-Beschr. 4. — Trgdd. (2) 4. 29.
5. P. S. Reskript an ihn v. 24. Aug. 1751 (Abschr.) 4.
  - a) Agn., verm. v. B., f. Soel.
  - b) Anna Barb., verm. v. B., f. Helwig.
  - c) Jul. Kath., verm. v. B., f. v. Ehrenfels.

**Boltheer.**

1. Brigitte Chne. Hgzdd., f. Mart. Suter.

**v. Bomine.**

1. Elisab. Adelh. Hgzdd., f. Cr. Fund.

**v. Bönstorf.**

- a) Christlieb, verm. v. B., f. v. Boehn.

**Bon(e).**

- a) Gertr., verm. B., f. Tramp.

**v. Bonin.**

1. Hdschr. 4.

**v. Bonow.**

1. Hdschr. 4.  
2. Melch. Schuldschein 1611. 43.

**Bord(e), v. Bord(e).**

1. Hdschr.  
2. . . v. B., Oberst. Gedr. Brief an ihn 1718. 4.  
3. Andr. B., pomm. Landrat, 1564, Okt. 12., † 1627, Febr. 25. Lpd. 4.  
4. Anna Mar. v. B., v. m. Chn. Pistoris, Vicedir. d. Hofger. Stet., etwa 1605, † 1657, Apr. 10. Stet. Lpg. 94.  
5. Charl. Mar. v. B., v. m. . . . v. Klindowstroem. Sendschr. üb. ihr. Tod an ihren Enkel Axel v. Klinckowstroem 1785. 4.  
6. Cordula B. Hgzdd., f. Otto v. Wedel.  
7. Geo. Friedr. v. B., Hofger.-Dir. Gr., 1611, März 8., † 1660, Apr. 8. Leb.-Beschc. 71.  
8. Jaf. B., Past. Triefsee. Hgzd. b. V. m. Ilisabe Mar. Holstein 1698. 4.  
9. Joh. v. B. Abschgd. b. Abg. v. Paedag. Stet. z. Un. Rost. 1572. 133.  
10. Mar. v. B. Hgzdd., f. Sam. Mumm.  
11. Mart. Adrian v. B., Bizkanz. v. Preuß.-Pomm., 1668, Nov. 18., † 1729, Jul. 18. Standrede, (2) 4. — Leb.-Beschr., Trgzdd. (12) 46.  
12. Magte v. B., Landrat i. Schwed.-Pomm., 1643, Apr. 23., † 1689, Aug. 28. Lpd. m. Standrede 46.  
13. Mich. B. Hgzdd. b. V. m. Cord. Leiper 1612. 152.

14. Paul Wedige v. B., Oberst, 1641, Febr. 12., † 1699,  
Sept. 2. Lpd., Trgdd. (2) 46.

a) Marg., verm. v. B., f. v. Carnitz.

v. Borgsdorf f. v. Burgsdorf.

#### Borin.

1. Joh. Friedr., Past. Gunne u. f. w., 1728, Jun. 16.,  
† 1794, Mai 19. Lpd. m. Epitaph. 146.

#### Born.

1. Anna, v. m. Bened. Bahr, Ratsh. Strals., † 1660,  
Sept. 5. Trgdd. 71.  
2. Heinr., stud. jur. Rost., 1644, Okt. 5., † 1665, Febr. 9.  
Rost. Lpg., Lpd., Trschr., Trgdd. (9) 4.

#### Bose.

1. Anna Barb. Glwschr. z. Hz., f. Kasp. Sagittarius.

#### Boffe.

a) Anna Cath., verm. B., f. Creiß.

#### Postelmann, Postelmann.

1. Elisab. (Isabe), v. m. Jaf. Gerschow, Prof. d. Gesch. Gr.,  
1583, Dez. 12., † 1653, Dez. 4. Gr. Lpg., Lpd. 4.  
— Trgdd. (3) 4. 71.  
2. Soach., Gr., 1586, Nov., † 1647, März. Gr. Lpg.,  
Trgdd. 4.  
3. Kath., v. m. Mich. Gülchow, Notar Gr., 1603, Jan. 26.,  
† 1630, Sept. 16. Gr. Lpg. 4.

a) Elisab. (Isabe), verm. B., f. Stein.

Boftenboestel f. Bestenboestel.

#### v. Both, Bothe.

1. . . v. B., v. m. C. L. v. Hingensfern, schwed. Kapitän.  
Hdschr. Trgd. 18.  
2. Anna v. B., v. m. Axel Drenstierna, schwed. Großkanzler,  
(17. Jahrh.) Epitaph. 59.

3. Joh. B., Landrat Pyriß, 1645, Sept. 7., † 1704,  
März 4. Epitaph. 4a.

a) Kath., verm. v. B., f. v. Lüchow.

#### Botter.

1. Barb., v. m. Franz Stypmann, Rfm. Gr., 1576, Sept. 25.,  
† 1662, Aug. oder Sept. Gr. Lpg., Trgdd. 4a.

a) Chne., verw. B., f. Soel.

#### Botvidi.

1. Joh., Bisch. Lintoepping, 17. Jahrh. Lpd. (unvollst.) 137.

Boye f. Boie.

#### Bracht.

1. Albert, cand. theol. Gr. Glwgdd. z. Dr. phil. Gr.  
1717 (2) 153.  
2. Marg. Elisabeth. Hgzdd. f. Dionysius Hartwig Behrens.

#### Brahe.

1. Abr., Graf, niederländ. Oberst. Hgzdd. b. V. m.  
Eva Gräfin Bielleke, 1695 (3), 4a. — Trauerrede 46.

#### Bramber.

1. Joach., Bgm. Demmin. Hgzdd. b. V. m. Kath.  
Broeckwedel 1633 (2) 4a.  
2. Mar., v. m. 1) Nif. Harder, Ratsch. Demmin, 2) Germ.  
Bachmann I, † 1631. Trgdd. 4a.  
a) Anna, verm. B., f. Runge.  
b) Dor., verm. B., f. v. d. Osten.  
c) Ingeb., verw. B., f. Blücher.  
d) Mar. Elisabeth. verm. B., f. v. Koelln.

Brand f. Brandt.

#### Geschlecht der Markgrafen v. Brandenburg.

1. Erdmuth, Prinzessin v. B., v. m. Johann Friedrich von  
Pomm.=Stet., † 1623, Nov. 13. Lpd. 117.

**Brandenburg.**

1. Arn., Synod., Stralsf. Glwgd. b. der 50jähr. Jubelf. dieser Stellg. 1858, Mai 25. 4a.
2. Geo. Abschiedsged. b. Abg. v. Stet. Paedag. z. Univ. Rost. 133.
3. Geo. (Sürg.) Berendt, Rfm. Stralsf., 1669, Jan. 13., † 1766, Jan. 14. Hgzd. b. V. m. Anna Eleon. Buschmann 1734, Lpd., gedr. Todesanz. 4a.
4. Joh. Friedlieb, Ratsch. Stralsf. 1735, Okt. 27, † 1771, Okt. 6. Hdschr. Todesanz., Lebensbeschr. 4a.
5. Kath., v. m. Matth. Zeleske, Rfm. Stet., 1602, Mai 13., † 1629, Sept. 18. Lpd., Trgdd. 71.
6. Urj., v. m. Joach. Bernschinus, Prediger Stralsf., † 1591, Trgdd. 71.
  - a) Anna Sophie, verm. B., f. Bland.

**Brandes.**

1. Marg. Hgzdd., f. Heinr. Richelmus.

**Brandt, Brand.**

1. Hdschr. 4a.
2. Joh., Prediger Barth. Hgzdd. b. V. mit Anna Ilisabe Schleiff 1708. 33.
3. Marg. Elisab. Hgzdd. f. Chn. Schleiff.
4. Rif., Adv. Hgzdd. b. V. m. Anna Just. Schnobel, Stet., 1667 (2) 71.
5. Pet., Past. Dedelow u. Hgzdd. b. V. m. Mar. Schultze 1659. 126.
  - a) Kath., verm. B., f. v. Kaldstein.

**Brask.**

1. Sam., Past. Stochh., 1613, Mai 22., † 1668, etwa Mai od. Jun. Lpd. 150.

**Brauer, Brawer.**

1. Elisab. Hgzdd. f. Rudger Kielmann.
2. Konr., Gr., 1568, Mai 16., † 1649, Nov. 17. Gr. Lpg. 155.

3. Mart., Kfm. Stet., 1618, Nov. 11., † 1658, März 2. Stet. Lpg. 71.

**(v.) Braun.**

1. Hdschr. 4a.
2. Balth. v. B., † 1666. Aug. Trgdd. 4a.
3. Joach. v. B., Strals., † 1659. Hgzdd. (3) b. V. m. Soph. Koch 1644. Trschr. 46.
4. Joh. B., schwed. Hofgerichtsadv. Stet. Hgzd. b. V. m. Soph. Marg. Schmied 1695. 4a.
5. Nif. B., Ratskh. Strals., 1573, Mai 10., † 1649, Mai 9. Lpd. 71.
6. Wilh. B. Hgzdd. b. V. m. Anna Mar. v. d. Rönnen 1654. 155.
  - a) Gertr., verm. B., f. Stappenbeck.

**Brauner.**

1. Anna Elisabeth., v. m. Jak. Staub, Handelsm. Wetterås, 1716, Jun. 25., † 1783, Mai 14. Lpd. m. Trgd. u. Epitaph. 147.

**Braun-Johann.**

1. Anna Mar. Hgzdd. f. Geo. Engelbrecht VIII.
2. Dorothea I. Hgzdd. f. Barthol. Battus II.
3. Dorothea II. Hgzdd., f. Chr. Wangerin.
4. Soph. Eleon., v. m. Joh. Pommerefsche, Prof. d. Jur. Gr., 1629, Okt. 2., † 1672, Okt. 30. Gr. Lpg., Lpd. 4a. — Abdg. 84. — Epitaph. (2) 71. — Trgdd. (2) 4a, 71.

**Herzöge v. Braunschweig.**

1. Klara, Prinzessin v. B. Hgzdd. f. Bogislaw XI. v. Pommern.
2. Sophie Hedwig, Prinzessin v. B., v. m. Ernst Ludwig v. Pommern-Stet. 1561, Dez. 1., † 1631, Jan. 30. Lpd. m. Trgdd., Gr. Lpg. u. Leichenprocess. 118.

**(v.) Braunschweig, Brunshwieg.**

1. Hdschr. 4a.
2. Adam v. B., preuß. Oberst, † 1715. Abdankg., Trgdd. (2) 47.

3. Chn. B., Ratsh. u. Rfm. Stet., 1637, Jan. 8., † 1691, Mai 11. Hgzdd. b. V. m. Kath. Malchin 1671 (3), 72. — Stet. Lpg. 4a.
4. Chn. B. II., S. v. 3., stud. phil. (Gymn.) Stet. 1678, Mai 22., † 1696, Apr. 16. Trgdd. 4a.
5. Dan. v. B., brandenbg. Rat, 1617, Jan. 2., † 1663, Nov. 9. Stet. Lpg. 47. — Lpd. m. Abdankg., Trgdd. 4a.
6. Heinr. v. B. I, Bgm. Stet., 1593, März 29., † 1671, März 29. Stet. Lpg. m. Stammtafel, Lpd. m. Abdankg., Trgdd. 4a.
7. Heinr. v. B. II, stud. jur. Stet., 1635, † 1657, Jul. 24. Lpd. 4a.
8. Herm. B., Synb. Stet., 1588, Ende Sept, † 1624, Jul. 28. Stet. Lpg., Lpd. m. Stet. Lpg. u. Trgdd. 4a.
9. Marg. v. B., v. m. Joach. Fabricius, Gymn.-Prof. u. Paff. Stet., 1624, Nov. 12., † 1660, Apr. 9. Stet. Lpg., Lpd., Trgdd. (2) 4a.
10. Sylv. v. B., 1669, Dez. 18., † 1671, Jan. 11. Pers. 79. — Trgdd. (2) 72, 79.
11. Urj. Kath. v. B., 1670, Okt. 27., † 1670, Nov. 29. Pers. 79. — Trgdd. (2) 72, 79.
  - a) Dor., verm. v. B. f. Schlegel.
  - b) Kath., verm. v. B. I f. Runge.
  - c) Kath., verm. v. B. II f. Freder.
  - d) Marg., verm. v. B. f. Fleck.
  - e) Urj., verm. B. f. Schlegel.

#### Brauer f. Brauer.

#### Bredaw, v. Bredow.

1. Justus (Jost) Heinr. v. B., preuß. Oberst, 1664, Febr., † 1719, Aug. 28. Standr. 4a.
  - a) Chne. Gottlieb., verm. v. B., f. v. Pannwitz.

#### Breitsprecher.

1. Adam, Gewürzhändler Gr. Hgzdd. b. V. m. Magd. Rose 1645. 4a.

2. Adam Heinr., Ratsh. Gr., S. v. 1., 1661, Dft. 13.,  
† 1716, Jan. 13. Gr. Lpg. 4a.
3. Chn. Glwschr. z. Heirat 1738. 155.
4. Emer., etwa 1682, † 1694, Jul. 29. Trgdd. (2) 4a.
5. Franz [Phil., 1739, Jul. Einldpg. z. Promotion  
als Dr. jur. Gr., 1763 4a.
6. Joh., stud. theol. Gr., 1646, Sept. 23., † 1675,  
Dft. 24. Gr. Lpg., Trgdd. 4a.

#### v. Bremen.

1. Elisab. Corn., 1671, Sept. 20., † 1683, Nov. 30. Lpd. 71.

#### Bremer.

1. Anna. Hgzdd., f. Jak. Stetter.
2. Kath., v. m. Geo. Schroeder, Rfm. Stet., 1630, Nov. 7.,  
† 1710, Dez. 29. Stet. Lpg. 4a.  
a) Kath., verm. B., f. Scherenberg.

#### Bresenius.

1. Eva, verm. B., f. Winkelmann.

#### Briese.

1. Mart. Hgzdd. b. V. m. Anna Luise Marckmann 155.

#### Brind.

1. Kath., v. m. Mich. Fischer, Konditor Stet., 1601,  
Febr. 16., † 1630, Sept. 16. Lpd. m. Trgd. 71.
2. Mart., Organist Stet. Glwgd. b. V. m. Anna Rheté  
1606 (2), 4a.  
a) Anna, verm. B., f. Schwellengrebel.

#### v. Bruchhausen, v. Bruchhausen.

1. Nif., pomm. Kriegsob. u. Rat, 1554, Febr. 28., † 1632,  
Dft. 12. Lpd. 4a.

#### Brockmann.

1. Geo. B. Past. u. Konsist.-Rat. Gr. Glwgd. z. 50jähr.  
Amtsjub. 1799. 155.



**Brockwedel, Broeckwedel.**

1. Rath. Hgzdd., f. Soach. Bramber.
2. Theod., Defon. am Paedag. Stet., 1602, Febr. 20.,  
† 1636, Febr. 19. Stet. Lpg. 72.

**Broeker.**

1. Hdschr. 4a.  
a) Reg., verm. B., f. Coröwant.

**Broefcke.**

1. Rif., Rfm. Stet., 1633, März 23., † 1703, Mai 12.,  
Stet. Lpg. 4a.

**Bromm(e).**

1. Pet. Glwgdd. z. Dr. phil. Gr. 1643. 155.

**Brovallius.**

1. Sjaaf Eridj, cand. theol. Glwgdd. z. Dr. phil. 1674  
(3). 153.

v. **Bruckhausen** f. v. Brockhausen.

**Bruemmer, Brummer.**

1. Andr., Adv. Stet., 1594, März 3., † 1640, Dez. 24.  
Stet. Lpg. 72.
2. Gw., Synd. Starg. Lat. Beileidsschr. m. Beigaben  
1598. 155.  
a) Gertr., verm. B., f. Stoll(e).

**Bruer.**

1. Luf., Past., Pasewalk. Glwgdd. z. Dr. phil. 1599 4a.

**Bruesewitz.**

1. Elisab., v. m. 1) Barthol. Mauve, Ratsh. u. Rfm. Stet.,  
2) Friedr. Haaden, preuß. Kriegskomm. Stet., 1668,  
Jan. 12., † 1742, Jun. 2. D. Stet. Lpg. 15.

**Brummer** f. Brümmer.

**Brun.**

1. Dan., Ratsh. Rost., 1583, Sept. 3., † 1652, Mai 22.  
Rost. Lpg. 155.
2. Mar. Hzgdd., f. Kaszp. Elgeti.

**v. Brunell.**

1. Hdschr. 43.

**Brunnemann.**

1. Hdschr. 4a.
2. Chn., Past. Cartelow, † 1696, Nov. 25. Trgdd. 72.
3. Chn. Ant., Praepositus Bergen, 1716, Nov., † 1774,  
Febr. 2. Hdschr. Todesanz. 4a. — Ehrengedächtnis 42.
4. Soach. I. Bgm. Gr., 1548, † 1603, Jul. 29. Hzgd.  
b. V. m. Reg. Voelschow 1599 (2), 72.
5. Soach. II, S. v. 4., stud. jur., 1589, Jan. 19., † 1611,  
April 13. Gr. Lpg. 4a.
6. Kath. Sud. Hzgdd., f. Chn. Büttmann.
7. Rif., a. d. Stadtsch. Gr. Hzgdd. b. V. m. Reg.  
Schwartz(e) 1642. 72.
  - a) Elisab., verm. B., f. Elisab. Horn II.
  - b) Gertr. Elisab., verm. B., f. Runge.
  - c) Reg., verm. B., f. Voelschow.

**Brunschwieg f. Braunschweig.****Brunft.**

1. Hdschr. 4a.
2. Anna Marg., T. v. 5., v. m. Pet. Westphal, Archidiaf.  
Gr. (Hzgdd. s. d.), 1669, Jul. 4., † 1720, Mai.  
Gr. Lpg. 4a.
3. Arndt I, † etwa 1654 als Kind. Trgd. 72.
4. Arndt II. Hzgdd. b. V. m. Reg. Engelbrecht III.  
1661. 72.
5. Brandanus. Hzgdd. b. V. m. Elisab. Schmied 1660. 4a.
6. Joh., Past. Boferis, 1662, Aug. 21., † 1744, Mai 24.  
Hzgdd. b. V. m. Marg. Bolte(n) 1687 (3), 4a. 72.

- Glwgd. z. Dr. phil. 1689, 153. — Gr. Lpg., 2  
Lpdd. 4a. — Trgdd. (5) 4a, 47, 153.
7. Kath., v. m. Heinr. Duggenhoff, Rfm. Gr., 1587,  
Nov. 24., † 1658, Sept. Gr. Lpg. 125.
  8. Kath. Mar., v. m. Joach. Westphal, Ratsch. Gr., 1663,  
Nov. 25., † 1719, Apr. 11. Gr. Lpg. 47.;
  9. Marg. Hzgdd., f. Pet. Westphal.
  10. Marg. Leon., v. m. Joach. Westphal, Ratsch. Gr. 1663,  
Nov. 25., † 1719, Apr. 11. Gr. Lpg. 4a.
  11. Paul, † 1656, Aug. 6., als Kind. Trgd. 72.
  12. Thom., † etwa 1654, als Kind. Trgd. 72.
    - a) Kath., verm. B., f. Murray.
    - b) Marg., verm. B., f. Murray.

#### Brunstein.

1. . . B. Hzgd. b. V. m. . . . Kühl 1741, 4a.

#### Bruse, Brusaeus.

1. Phil., Adv. am Hofger. Wolg., † 1674, Dez. Hzgdd.  
b. V. m. Elisabeth. Battus II, Trgdd. 4a.
  - a) Soph. Hzgdd. f. Dan. Winnemer.

#### Bruser.

1. Hdschr. 4a.

#### Bruwer, Bruver.

1. Eman., Adv. Wolg. Hzgd. b. V. m. Kath. Engel-  
brecht III 152.
2. Saf., Stud. Gr. Abschgdd. b. Uebersiedlg. v. dort  
n. Wittenberg 1598. 72.

#### v. Buch.

4. Dietr. Gust., 1681, Okt. 19., † 1695, Jan. 29. Lpd.,  
Abdankg., Trgdd. (3) 47.

#### Buchholz.

1. Mar. Hzgdd. f. Joh. Buchspieß.

#### (v.) Buchau, (v.) Buchow.

1. Hdschr. 43.
2. Anna Kath. B. Hzgdd. f. Joh. Friedr. Koepen.

3. Balth. B., Stralsf. Hgzdd. b. V. m. Doroth. Hagemeister 1643. 5.
4. Gjn. B., Stralsf. Hgzdd. b. V. m. Anna Sander 1643 (2). 5.
5. Doroth. B. Hgzdd. f. Mart. Schlichtkrull I.
6. Heinr. v. B. I. Adelsbr. (Kopie) 1568. 5.
7. Heinr. B. II. 1596, † 1664, Aug. 10. Lpd. 5.
8. Henning B. I, Ratah. Stralsf. Hgzdd. b. V. m. Kath. Halle(n) 1668. 5.
9. Henning v. B. II. Hall. Lpg., Trgdd. (4) 5.
10. Joh. Pet. B., Kfm. Stralsf., 1687, Febr. 23., † 1742, Apr. 9. Lpd. 47.

#### Buchspieß.

1. Joh., Notar Stet. Hgzdd. b. V. m. Mar. Buchholtz 1611. 152.

#### Buchtin.

1. Mich., stud. theol. Gr., 1616, Sept. 29., † 1639. Lpd. m. Trgdd. 72.

#### v. Buchwald.

1. Friedr., schwed. Gen.-Lieutn., 1628, Febr. 28., † 1693, Sun. 13. Lpd. 47.
2. Runo Joach., dän. Kammerjunfer 1667, Jan. 17., † 1705, März 20. Lpd., Abdankg., Trgdd. (4) 47.

#### Buch.

1. Karl, Landr. u. Bgm. Stralsf., 1630, Okt. 19., † 1707, Sun. Lpd. 5. — Trgdd. (2), Trschr. m. Trgdd. 47.
2. Mar., v. m. Alb. Pütter, Kfm. Stralsf., 1664, Dez. 21. † 1701, Dez. 3. Lpd. 60.

a) Sfabe, verm. B., f. Warnicke.

#### (v.) Buchow, Bufow.

1. Hdschr. 5.
2. Gpph. B., Hofjunfer, † 1654, Nov. 18. Gr. Lpg. 125. — Trgd. 5.

3. Gertr. v. B., v. m. Joh. Heun, Prof. d. Med. Gr. (Hzgdd. s. d.), 1620, Aug. 27., † 1681, Apr. 23. Gr. Lpg., Trgdd. (2) 5.
4. Rif. B., Kammerherr, 1570, Aug. 24., † 1646, Apr. 4. Gr. Lpg. 5.
  - a) Anna, verm. B., f. v. d. Marwitz.
  - b) Reg., verm. B., f. Reg. Engelbrecht I.

#### Büdde, Buddaens.

1. Hdschr. 5.
2. Joach., Rfm. Stet., 1653, Okt. 9., † 1709, Okt. 19. Stet. Lpg. 5.
3. Joh. Franz, Prof. d. Theol. Sena, 1667, Jun. 25., † 1729, Nov. 19. Ehrengedächtnis (Lpd. m. zahlr. Beigaben). 5.
4. Karl Friedr., Dr. phil. Sena, † 1716, Aug. Trgd. 5.
  - a) Kath., verm. B., f. Kath. Balthasar II.

#### Büdt.

1. Arn., Rfm. Stet., 1645, Dez. 8., † 1690, Jul. 28. Lpd., Trgd. 5.

#### Buecf.

1. Joh., Rost., 1646, Febr. 2., † 1661, Nov. 4. Rost. Lpg. 155.

#### v. Buelow, Buelau.

1. Hdschr. 5. — Stammtafel 47.
2. Abel Marg., v. m. Friedr. Wilhelm v. Lehesten, 1695, Febr. 16., † 1727, Apr. 24. Lpd., Parentatio., Trgdd. (6) 47.
3. Ant. Ulr., 1666, März 9., † 1668, Jul. 27. Lpd. 109.
4. Barth. Hartw., schwed. General, Vicegouv. v. Pomm., 1611, Apr. 4., † 1667, Nov. 19. Lpd. m. Beigaben, Trgd. 5.
5. Geo. Magn., 1595, † 1641, März 31. Lpd. 5.
6. Hartw. I, 1634, Febr. 2., † 1684, Okt. 17. Lpd. m. Beigaben. 72.

7. Hartw. II, 1675, April 17., † 1711, Okt 12. Lpd., Abdankg. 47.
8. Joh. Friedr., 1605, Febr. 17, † 1667. Lpd. 72.
9. Karl Aug., Past. Rost., 1668, Sept. 20., † 1701, Aug. 7. Rost. Lpg. 155.
10. Kath. Elisabeth., v. m. Joach. v. d. Lühe, 1615, Jul. 14. † 1687, Nov. 24. Lpd., Abdankg. 72.
11. Marg., v. m. Ulr. Karl v. Bassewitz, schwed. Hauptm., 1619, Febr. 5., † 1698, März 9. Lpd., Abdankg., Trgdd. (5) 47.
12. Otto Dietr., † 1722, Aug. 18. Lpd. m. Trgd. 5.
13. Sus. Francisca, v. m. Hellm. Friedr. v. Derßen, dän. Staatsrat, 1686, Dez. 20, † 1729, März 27. Lpd. m. Trschr. u. Trgdd. 27.
14. Volktrath Matth., brandenb. Oberwachtm. 1629, † 1669, März 18. Lpd. m. Abdankg. 72.
  - a) Dor. Marg., verm. v. B., f. v. Wittorf.

#### Bueltenius.

1. Nit., Past. Trantow u. f. w., † 1721. Trgdd. (3) 5.

#### Buensow.

1. Hdschr. 5.
2. Anna I. Hgzdd. f. Geo. Seidel.
3. Anna II. Hgzdd. f. Graßm. Reuß.
4. Barb. Hgzdd. f. Joh. Voelßchow.
5. Benigna, v. m. Joh. Koepfe, Gr., 1604, Okt. 31., † 1631, März. Gr. Lpg. 5. — Trgdd. 32.
6. Chn., Past. Bobbin, 1600, Jan. 3., † 1648, Jan. 27. Lpd. 5.
7. Chph. I, Ratsch. Gr., 1556, † 1626, Apr. 5. Gr. Lpg., Trgd. 5.
8. Chph. II, Ratsch. Gr., etwa 1566, † 1628, Jan. 17. Gr. Lpg., Trgdd. m. Stammtafel 5.
9. Chph. III, Ratsch. Gr., 1585, † 1628 (?). Hgzdd. b. V. m. Liboria Erich 1613, Gr. Lpg. 5.

10. Chph. IV., Gr., 1595, Nov. 6., † 1629, Dez. 6. Gr. Lpg., Trgdd. (2) 5.
11. Chph. V., Adv. Gr., 1598, Jun. 7., † 1660, Dez. 23. Gr. Lpg. 5.
12. Chph. VI. Hgzdd. b. V. m. Reg. Engelbrecht II, (2) 73.
13. Chph. VII., 1610, Jan. 29., † 1625, Dez. 21. Gr. Lpg., Trgdd. 5.
14. Elisab., v. m. Joach. Schwarz(e), Ratsch. u. Kämm. Gr., 1533, † 1607, Jan. 8. Gr. Lpg. 5.
15. Emer. I, v. m. Geo. Engelbrecht I, 1569, † 1655, Aug. Gr. Lpg. 73.
16. Emer. II, 1611, März 23, † 1630, Aug. 1. Gr. Lpg. 73.
17. Emer. III, v. m. Luf. Wendt, Past. Weitenhagen, 1633, † 1673, Jan. 17. Trgdd. 125.
18. Ernst, herzogl. Rath. Genealogie b. V. m. Elisab. Giselin 1633. 5.
19. Hier., Kirchenprovisor Gr., 1570, Sept. 18., † 1628, Aug. 10. Gr. Lpg. 5.
20. Joach., Steuereinn. Loiß, 1542, † 1612. Gr. Lpg. 5.
21. Joh. I, Gr., 1557, Okt. 6, † 1630, Jan. 14. Gr. Lpg. 5.
22. Joh. II, Ratsch. u. Kämm. Gr., 1592, Jul. 4., † 1663. Jun. 12. Gr. Lpg., Trgdd. 5.
23. Joh. III, Kandidat. Hgzdd. b. V. m. Barb. Stubbe 1620. 5.
24. Joh. (Hans) IV. Schriftstück 1628. 5.
25. Kasp. I, Ratsch. Gr., 1554, † 1627, März 7. Hgzdd. b. V. m. Doroth. Voelschow 1588. 73. — Gr. Lpg., Trgdd. 5.
26. Kasp. II, Ratsch. Gr., 1565, Jul. 22, † 1618, Jun. 20. Gr. Lpg., Trgdd. m. Stammtafel 5.
27. Kasp. III, 1603, Febr. 19., † 1638, Apr. 11. Gr. Lpg., Trgdd. 5.
28. Kasp. IV., Kfm. Gr. Hgzdd. (2) b. V. m. Anna Schwartz(e) 1662. 5. 73.

29. Kath. I, v. m. Thom. Lofervig, Schiffs-Kapitän, 1559, + 1639 oder 1640. Gr. Lpg. 5.
30. Kath. II, v. m. Pet. Rosen, Händler Gr., 1602, Dez. 23., + 1629, Febr. 17. Gr. Lpg. 5.
31. Kath. III, v. m. Konr. Friedlieb v. Friedensberg, Prof. d. Jur. Gr. (Hgzdd. s. d.), 1637, März 19., + 1702, Dez. 14. Gr. Lpg., Trgdd. (3) 5.
32. Liboria I, v. m. Andr. Schwarz(e), Bgm. Gr., + 1600. Trgdd. 152.
33. Liboria II, v. m. Chph. Westphal, Ratsch. u. Kamm. Gr., 1552, Aug. 24, + 1630, März 23. Gr. Lpg., Lpd. m. Trgd., Genealogie, Trgdd. (2) 5.
34. Liboria III, v. m. Chph. Schlichtkrull, Stadtkassenjekt. Gr., 1609, Mai 1., + 1658, Jan. 1. Gr. Lpg., Trgdd. 5.
35. Liboria IV., v. m. Joach. Dinnies, Kfm. u. Brauer Gr. (Hgzdd. s. d.), 1651, März 5., + 1675, Nov. 3. Lpd. m. Trgd. 5. — Trgdd. 73
36. Lor. I, Gr., 1568, + 1628, Dez. 22. Gr. Lpg. 5.
37. Lor. II, Gymn.-Rekt. Bismar, später Stralsf., 1630, Okt. 13., + 1679, Okt. 10. Hgzdd. b. V. m. Marg. Wessel 1662. 5. — Lpd. 5. — Trgdd. (4) 73.
38. Marg. I. Hgzdd. f. Dan. Boelshov.
39. Marg. II, v. m. Otto Schulze, Oberinsp. Gr., + 1710. Lpd. 5.
40. Mart., Kirchenprovisor Gr., 1597, + 1639, Jun. 27. Gr. Lpg. 5.
41. Mich. I, Händler Gr., + 1638, Jan. 10. Trgdd. 5.
42. Mich. II. Hgzdd. b. V. m. Gertr. v. Essen II., 1638. 73.
43. Mor., Gr., 1566, Sept. 29, + 1637, Sept. 13. Gr. Lpg. 5.
44. Pet. I, Gr., 1607, + 1638, Febr. 27. Hgzdd. b. V. m. Kath. Schroeder 1634. 5. Gr. Lpg., Trgdd. 5.
45. Pet. II, Gymn. Stralsf., + 1695. Trgdd. 5.



46. Reg. I, v. m. Geo. Oruwel I, Ratah. Gr. (Hzgdd. s. d.),  
1595, Sept., † 1660, März 11. Gr. Lpg., Trgd. 5.  
47. Reg. II. Hzgdd. f. Chn. Brih.  
48. Sam., Past. Neuenkirchen. Hzgdd. b. V. m. Kath.  
Wendt 1665. 5.  
49. Sibylle, v. m. Geo. Lange Gr., 1574, Apr. 12., † 1602,  
Dez. 27. Gr. Lpg. 5.  
50. Bal. I. Hzgdd. b. V. m. Gertr. Dinnies 1606. 152.  
51. Bal. II, Gr., 1596, März 1., † 1630, Sept. 27.  
Gr. Lpg., Trgd. 5.

- a) Agnes, verm. B., f. Petersdorf.  
b) Anna, verm. B. I, f. Anna Find I.  
c) Anna, verm. B. II, f. v. Stappenbeck.  
d) Chne., verm. B., f. Corswant.  
e) Elisab., verm. B. I, f. Spiegel.  
f) Elisab. (Isabe), verm. B. II, f. Voelshow.  
g) Emer., verm. B., f. Maschow.  
h) Kath., verm. B. I, f. Kath. Corswant I.  
i) Kath., verm. B. II, f. Dehne.  
k) Kath., verm. B. III, f. Voelshow.  
l) Marg., verm. B., f. Engelbrecht.  
m) Reg., verm. B., f. Reg. Engelbrecht II.

#### Bürger.

- a) Anna, verm. B., f. Matthiae.

#### Bütow.

- a) Agn. verm. B., f. Petersdorf.

#### Büttner.

1. Chph. Andr. Einldg. z. Einfg. als Rekt. Stet. 1737,  
Cantate b. ders. Gelgh.; Ged. b. Überr. eines Geschenks  
1741. 153.

#### Bülow.

1. Hdschr. 5.  
2. Dan., Past. Ewantow, 1653, Febr. 2., † 1716, Jan. 7.  
Lpd., Trrede 5.

**v. Buggenhagen.**

1. Hdschr. 5.
2. Andr., vorpomm. Erbmarſchall u. Landrat, 1583, Mai 14., † 1653, Mai 4. Lpd. 5.
3. Balth. Detloff (Detlev?), Oberft. Defenſion wider die Beſchuldigungen des Sekretärs Scharff 1724 (Neudruck v. 1728). 5.
4. Charl., v. m. . . v. Effen, † 1764. Hdschr. Todesanz. 5.
5. Erntſt Chph., ſchwed. Landrat. Teſt. betr. d. Buggenhagenschen Familien-Fideicommiſſe, gedr. 1817. 47.

**Buggenhoff.**

1. Heinr., Kfm.-Gehilfe Gr., 1617, Sept. 30., † 1640, Aug. 16. Gr. Lpg. 5.
- a) Kath., verm. B., f. Brunft.

**Bukow ſ. Buchow.****Bulgrin.**

1. Hdschr. 5.
2. Lucie. Hgzdd. f. Joach. Croger.

**Bulle (Bullaenus).**

1. Anna. Hgzdd. f. Elias Herliciuſ.
2. Jaf., Bgm. Stralſ., † 1727, Febr. 8. Trgdd (2) 47.
3. Joh. Geo. Bullaenuſ. Einldg. z. s. Abſchiedsrede als Schüler b. Abg. v. Gymn. Prenzlau 1709. 141.

**Bunge.**

1. Heinr., Paſt. Neuenkirchen. Hgzd. b. V. m. Eliſab. Wenckhuſen 1706, Hgzd. b. V. m. Eliſab. Trendelenburg 1708. 5.
- a) Eliſab., verm. B., f. Trendelenburg.

**Buntebarth.**

1. Anna Eliſab. Hgzdd. f. Guſt. Ludw. Gercke.
2. Joh., brandenb. Konfiſt.-Aff., 1629, Febr. 24., † 1674, Jul. 15. Lat. Trauerrede 155.
3. Konr. Hildebrand. Einfgspredigt b. s. Eintr. als Paſtor ſubſtitutus zu Baggendorf 1749. 155.

**Bunting.**

1. Paul, Collabor. Löbniß, 1600, † 1629, Jun. Königsb. Lpg. m. Trgdd. 142.

**Burchard(i).**

1. Henr. Christine, v. m. Joh. Chph. Piper, Past. Linde usw., 1696, März 5., † 1729, Okt. 21. Lpd. m. Trgdd. 155.
2. Marc., Past. Gr., 1586, † 1618, Jan. Gr. Lpg. 5.
  - a) Chne. Elisabeth., verm. B., f. Rahm.
  - b) Marg., verm. B., f. Preuß.

**Burgmann.**

1. Hdschr. 43.
2. Anna, v. m. Mich. Bolte(n), Beamten am Wolg. Hof, 1592, † 1668, März. Gr. Lpg. 2.
3. Joach., Notar Wolg., † 1627, Sept. 16. Trgdd. 5.
4. Joh., Ratsch. Wolg., dann Prof. d. Jur. Gr., zul. Hofger. Dir. Gr., 1589, Nov. 19., † 1662, Mai 15. Glwgdd. z. Dr. jur. u. z. V. m. Anna Runge 1622. 73. — Hgzdd. b. 2. V. m. Sib. Lange 1632 (2), Gr. Lpg., Leb.-Beschr., Trgdd. (2) 5.
5. Joh. Joach., cand. theol. Hgzdd. b. V. m. Kath. Dennehl 1682 (2). 5.
6. Jon. Geo., Gr. Glwgdd. z. Dr. jur. u. z. V. m. Chne. Stypmann 1664. 5.
7. Klara. Hgzdd. f. Kasp. Mascom.
8. Matth. Obersteuereinn. Wolg., † 1623, März 27. Trgdd. 5.
9. Urjula. Hgzdd. f. Simon Wichmann.
  - a) Anna, verm. B., f. Runge.
  - b) Kath., verm. B., f. Dennehl.
  - c) Sib., verm. B., f. Lange.

**v. Burgsdorf, v. Borgsdorf.**

1. Jaak, 1574, Apr. 15., † 1608, Sept. 23. Lpd. 130.
2. Karl Ehrenreich, † 1727, Febr. 13. Lpd. 47.

3. Jugendreich, v. m. Rif. u. d. Marmiß, 1586, Dft. 2.,  
† 1658, Febr. 27. Stet. Lpg. 155. — Lpd. 73. —  
Abdankg. 149. — Trgdd. —
4. Bal., † 1569. Trgd. 155.

#### Burlage.

1. Friedr., Gewürzhändler Rost., 1575, † 1627, Apr. Rost.  
Lpg. 155.

#### Burmeister.

1. Hdschr. Genealogie.
2. Augustin Gottlieb, Past. Stet., 1675, Mai 10., † 1714,  
Febr. 9. Hgzd. b. V. m. Mar. Kath. Krüger 5. —  
Stet. Lpg. 121.
3. Gertr., v. m. Jaf. Balthasar I, Past. Anfl., 1598,  
† 1663, Apr. 21. Trgdd. 73.
4. Heinr. I, Past. Anfl., † 1664, Mai. Trgdd. 5.
5. Heinr. II, Past. Anfl. Hgzdd. b. V. m. Kath. Grote  
1666, Hgzdd. b. 2. V. m. Marg. Wulff 1668. 5.
6. Kath., v. m. Geo. Behling, Reft. d. Stadtsch. Stet.  
(Hgzd. s. d.) 1672, Dft. 12., † 1730, Sept. 7. D.  
Stet. Lpg., Epitaph, Trgdd. (3) 47.  
a) Kath. Mar., verm. B., f. Krüger.

#### Busch.

1. Anna Rosine. Hgzdd. f. Chn. Friderici.
2. Joach., Rfm. Gr. Hgzd. b. V. m. Barb. Kath.  
Overkampf 1731. 5.
3. Urs., v. m. Joh. Sithmann, Gymn.-Prof. Stet., 1803,  
Jan. 15., † 1666, März. Gr. Lpg., Trgdd. 73.
4. Engelbert, Past., 1633, Sept., † 1701, Dez. 6. Hdschr.  
Person. 5.

#### Buschmann.

1. Anna Eleon., v. m. Geo. (Jürgen) Berend Brandenburg  
(Hgzdd. s. d.), etwa 1713, † 1766, Apr. 17. Todesanz. 5.
2. Arnold Engelbert, Bgm. Straß. Hgzdd. b. V. m. Anna  
Amal. Charisius 1738 (7), Gedächtn.-Schr., hdschr.  
Todesanz., Trgd. 5.

3. Augustina Beate Eleon. Gedicht an sie, 1766, Aug. 9. 5.
4. Joh. Geo., Past. Gingst., † 1737. Trgdd. (4) 5.
5. Joh. Amalie. Ged. an sie, 1766, Aug. 9. 5.
6. Mar. Reg., L. v. 2., 1741, Aug. 7., † 1761, Sept. 28. Trschr. m. Lebenslauf, Trgdd (2) 5.
  - a) Anna Amalie, verm. B., f. Charisius.
  - b) Mar. Elisab. (Habe), verm. B., f. Zeidler.
  - c) Reg. Doroth., verm. B., f. Schlichtkrull.

#### Buschow.

1. Joach., Adv. Gr. Hrgdd. b. V. m. Emer. Ancker 1667. (2) 73.

#### Butelius.

1. Chph., Past. Stet., designierter Superint. Lübeck, 1571, † 1611, Dez. 25. Stet. Lpg., Lpd. m. Stet. Lpg. u. Trgdd. 5.

#### Butte.

- a) Rath. Doroth., verm. B., f. Schwarz.

#### v. Buchhöwet.

1. Reinhold Joh., schwed. Major, † 1693. Trschr. 47.

#### Bytlow.

1. Ulr., schwed. Münzmeister u. Rfm. Stet., 1598, Dez. 29., † 1663, März 25. Lpd. 5.

### C.

#### Caden.

1. Agn., v. m. Chph. Zeemann, Past. Trent, 1623, Zul. 18., † 1663, März 8. Lpd. 6.
2. Chph. I, Past. Wusterhufen, 1592, Mai 4., † 1662, Okt. 26. Lpd. 74. — Trgdd. (2), Komposition eines Bibelspruchs. 6.
3. Chph. II. Abschgd. b. Wegg. vom Stet. Paedag. z. Univ. Gr. 1620. 152.

4. Elisab. Hzgdd. f. Heinr. Knoch.
5. Marg. I. Hzgdd. f. Geo. Gerdes.
6. Marg. II, v. m. Sak. Henning, Prof. d. Theol. Gr., 1644, Mai, † 1702, Mai 15. Gr. Lpg., Trgdd. (3) 6.
  - a) Rosine Leon., verm. C., f. Charisius.

#### v. Caldenbach.

- a) Just. Mar., verm. v. C., f. v. Chmen.

#### Calen.

1. Chn., Prof. d. Med. Gr., 1529, Okt. 11., † 1607, März 24. Hzgdd. b. V. m. Gesa Schwarz(e) 1564. 85. — Gr. Lpg. 6.
2. Elisab., L. v. 1., v. m. Chph. Schlichtfrull, etwa 1578, † 1629, Jan. 16. Gr. Lpg. 6.
3. Kath. I. Hzgdd. f. Soach. Tide.
4. Kath. II., L. v. 1., † 1598. Trgdd. 74.
5. Nif., Synod. Anfl. Hzgd. b. V. m. Leveke v. Schwerin 1595. 6.
  - a) Gesa, verm. C., f. Schwarz(e).

#### Calmeyer.

1. Dan. Diplom z. Dr. med. Gr., 1772. 141.

#### Calsov(ius).

1. Chn., stud. theol. Gr., 1638, Dez. 10., † 1659, Dez. 27. Trgdd. 6.
2. Soach. Dav., Reft. Anfl., † 1740, März 12. Hzgd. b. V. m. Anna Kath. . . . 1714. 6. — Trgdd. 48.
3. Mar., v. m. Soach. Khaw, Archidiaf. Gr., 1618, † 1678, Dez. 9. Gr. Lpg., Trgdd. (2) 85.
4. Phil. Sak., stud. phil. Gr., 1641, Apr. 17., † 1660, Jan. 25. Gr. Lpg. 6. — Trgdd. (2) 74.
5. Reg. Elisab. Hzgdd. f. Soh. Masje.
  - a) Anna Kath., verm. C., f. Soach. David Calsov(vius).
  - b) Silsa, verm. C., f. Bohlen.

**Camerarius.**

1. Friedr., Gymn. Stet., † 1684, Okt. Trgdd. 6.
2. Soph., v. m. Theod. Bloennies, 1580, Okt. 6., † 1614, Sept. Stet. Lpg. 6.

**Camitz.**

1. Joh., Fabrikbesitzer Stodth., 1720, Febr. 14., † 1781, Apr. 19. Lpd. 146.

**Campge, v. Campzen.**

1. Hdschr. Stammtafel 6.
2. Anna v. C., v. m. Andr. Benzeliuß, 1546, † 1599, Nov. 27. Frkf. Lpg. 156.
3. Lev. C. Schuldschein 1609. 43.

**Candcl.**

1. Pet., Bedell Gr., 1598, Nov. 10., † 1629, Jan. 1. Gr. Lpg. 48. — Trgdd. 6.

**Canten.**

1. Mart. Gottlieb, Gymn. Starg., 1690, Febr. 12., † 1709, Nov. 28. Stet. Lpg. 6.

**Canzow.**

- a) Agn., verm. C., f. Birschhan.

**Canutus.**

1. Joh., Pastor Dysteropensis. Hzgd. b. V. m. Barb. Jacobi 6.
2. Mich., afad. Baum. Gr., 1600, Jan. 5., † 1671, Apr. 24. Gr. Lpg. 6.
  - a) Elisab., verm. C. I, f. Elisab. Battus I.
  - b) Elisab. (Isfabe), verm. C. II, f. Schlichtkrull.

**Capobius.**

1. Augustin, Refk. Demmin, † 1628, Dez. 10. Trgdd. 6.

**Capfer.**

1. Agn., v. m. Mich. Grassuß, Ratsch. u. Secfr. Wolgast (Hzgdd. s. d.), † 1651, Apr. 2. Trgdd. 6.

**Carger.**

1. Doroth. Chne., v. m. Pet. Ahlwardt, Prof. d. Philos. Gr., † 1764, Juni. Trgd. 42.

**Carin.**

1. Urj., v. m. Joh. Pappe, etwa 1544, † 1612, Sept. 8. Gr. Lpg. 6.

**Carlwitz.**

1. Soph., v. m. Bal. Güntersberg, fürstl. Wollin'schem Hauptm., 1586, Okt. 30., † 1650, Aug. 14. Lpd. 128.

**Carmon.**

1. Sak., Prof. d. Sur. Rost. Glwgd. z. Rekt. 1721. 22.

**v. Carniz.**

1. Hdsehr. 6.
2. Marg., v. m. Mart. v. Borde, 1605, Okt. 16., † 1651, März 9. Lpd., Trgdd. 74.
3. Matth. brandb. Reg.-Rat, 1658, Jun. 22., † 1700, Okt. 24. Lpd., Abdankg., Trgdd. (6) 48.

**Caroc, Carochius.**

1. Alex., Prof. d. Sur. Gr., 1643, Jul. 25., † 1713. Hgzdd. (2) b. V. m. Anna Marg. Hercules 1676. 74. — Glwgd. z. Rekt. 1690. 153. — Vita (unvollst.) 74.
2. Zach., Past. Laffan. Glwgd. z. Dr. phil. Gr. 1653, Hgzdd. b. V. m. Marg. Dumrad 1653 m. Stammtafel 6.
  - a) Anna Marg., verm. C., f. Hercules.
  - b) Marg., verm. C., f. Dumrad.

**Carstens f. Karstens.****Caspari, Casper, Kaspar.**

1. Anna Chne., v. m. Hier. Joh. Struck, akad. Buchdr. Gr., dann Buchdr. Straßf. (Hgzdd. s. d.), 1724, März 20., † 1764, Sept. 14. Hdsehr. Todesanz., Trgdd. 37.
2. Barb. Hgzdd. f. Gust. Benj. Groschupf.



**Celfius.**

1. Dlof, Bifch. u. Profanzler d. Univ. Lund, 1716, Dez. 15.,  
† 1794, Febr. 15. Lpd. 146.

**(v.) Charifius.**

1. Anna Amalie C., v. m. Arnold Engelbert Buchmann,  
Kämm. Stralf. (Hzgdd. s. d.), 1717, Jan. 7., † 1750,  
März 24. Strals. Lpg., Trgdd. (4) 6.
2. Balth. C. Zeugnisbrief v. Frankf. a. O. für ihn als  
bisher. Synd. 1653 (Abschr.) 6.
3. Barb. Eleon. C., v. m. Heinr. Pütter, Rfm. Stralf.,  
1678, Dez. 10., † 1710, Jul. 6. Lpd., Trgdd. (3) 6.
4. Chn. Ehrenfr. C. I. Glwgd. z. Ratsh. Strals. 1673 (2) 6.
5. Chn. Ehrenfr. v. C. II. Glwgd. z. Bgm. Strals.  
1764. 6.
6. Joh. Balth. C. I. Abschgd. b. Berufg. als Synd.  
n. Strals. 1653 (2) 74.
7. Joh. Balth. C. II, Gymn. Stralf., † 1660, Aug. 13.  
Trgd. 6.
7. Joh. Ehrenfr. C., Bgm. Stralf., 1684, Okt. 31., † 1760,  
Aug. 30. Strals. Lpg., Lpd., Trgdd. (2) 6.
9. Mar. Eleon. C., v. m. Augustin Balthasar IV. (Hzgdd.  
s. d.), 1714, März 27., † 1733, Jan. 11. Gr. Lpg.  
26. — Hdschr. Pers., Trgdd. (15), Epitaph. 6.
10. Rosine Eleon. C., v. m. Franz Chph. Caden, Not. Gr.,  
1653, Jan. 6., † 1677, Jul. 30. Lpd. 6.
  - a) Anna, verm. C., f. Anna Hagemeister II.
  - b) Mar. Elijab. (Hfabe), verm. C., f. Schwarze.

**v. Chemnitz, Chemnitius, Kemnitz.**

1. Hdschr. 6. 20.
2. Anna Walburg C., v. m. Mart. Friedr. Seydel, schwed.  
Rat, 1615, März 5., † 1674, Aug. 7. Epitaph. 74.
3. Bog. Phil. C. Einldgpg. z. einer Rede 1619. 6.
4. Soach. K., Kammerger.-Ref. Berlin, † 1629, Jun. 10.  
Lpd. 20.

5. Herm. C., Gymn. Stet., 1602, Dez., † 1619, März. Stet. Lpg. 6.
6. Urjula R., v. m. Chph. Coelestinus, Reg.-Rat Berlin, † 1629, Jan. 11. Lpd. m. Abdankg. 29.
  - a) Klara Euphros., verm. v. C., f. Neumark.

### Chiliani.

1. Rif., Dr. med. Glwtschreiben zu Hz. Wismar 1723. 141.

### Chinow.

1. Elisab. Emer. Hzgdd. f. Joach. v. Prebentow.

### Christiani.

1. Alex., Prof. Gr., 1587, Febr. 19., † 1637, Jul. 26. Glwgdd. b. V. m. Elsa Voelschow 1619, Trgdd. 6.
2. Chph., Past. Pomerenssdorf. Hzgdd. b. V. m. Reg. Stoebelow 1656. (2) 126.
3. Dorothe., v. m. Mor. Neubauer, Kammerrat, 1607, Jan. 21., † 1669, Aug. 6. 2 Lpdd. 74.
4. Sak. I, Univ.-Sefr. Gr. 1599, Sept. 4., † 1675, März. Gr. Lpg. 6. — Trgdd. (2) 48. 74.
5. Sak. II, S. v. 1., 1622, Dez. 12., † 1624, Apr. 8. Gr. Lpg., Trgdd. 6.
6. Joach., Gr. Hzdd. b. V. m. Marg. Meier 1657. 6.
7. Joh., S. v. 1., 1620, März 10., † 1620, März 31. Lpg. 74. — Trgdd. (2) 6. 74.
8. Mich., Steuereinn. Stolp. Hzgdd. b. V. m. Elisab. Grischow 1620. 6.
9. Soph., L. v. 8., † 6 Jahre alt. Stammtafel u. Trgd. 6.
  - a) Elisab. (Isa), verm. C., f. Voelschow.
  - b) Gertr., verm. C., f. Gertr. v. Effen I.

### Christierrin.

1. Sak., Probst Tortuna, 1729, Juni 18., † 1780, Juli 13. Lpd. 146.
2. Pet., Past. Ferneboe, † 1717, März 1. Vita 134.
3. Sara Chne., v. m. Anders Lars Fahnehjelm, Admiralitäts-

Superint., 1769, Sept. 29., † 1796, Febr. 15. Lpd.,  
Trgdd. (2) 146.

### **Christfen.**

1. Barth., Past. Garz auf Rügen, 1640, Sept. 18., † 1676,  
Febr. 6. Lpd., Trgdd. 6.

### **Ciese f. Eifen.**

### **Cindars, Cindarfus.**

1. Rath., v. m. Jaf. Seidel, Prof. d. Med. Gr. (Hzgd.  
s. d.), vor 1575, † 1610, Dft. 26. Gr. Lpg., Trgdd. 6.
2. Pet., Prof. d. Theol. Gr., 1524, † 1584, Jan. 12.  
Trgdd. 74.

### **Eifen, Eifus, Ciese.**

1. Ant., Stud. Jena, 1567, Nov. 18., † 1593, Aug. 26.  
Jen. Lpg. 6.
2. Barb. Hzgdd. f. Joh. Witton.
3. Joach. Chph., Sekr., später Adv. u. Ratsh. Anfl. Hzgdd.  
b. V. m. Marg. Ristner (2). Gr. Lpg., Trgd. (3) 6.  
a) Marg., verm. E., f. Ristner.

### **Clarín.**

1. Chph. Friedr., Dr. med. Scherzh. Glwschr. b. V.  
m. Anna Dorothea. Muster 1733. 6.

### **Clafen, Claffen.**

1. Dan. Clafen, Prof. d. Jur., Helmst., 1623, Mai 15.,  
† 1678. Helmst. Lpg. 156.
2. Rath. Elisab. Claffen, v. m. Joh. Ehrenfr. Hagemeister,  
Bgm. Stralsf., † 1742. Trgdd. (3) 48.

### **Cleet.**

1. Joh., Stud. Gr., † 1692, Sept. Trgd. 48.

### **Clemastus.**

1. Geo. Nif., E. v. 4., 1675, Juli 15., † 1675, Dez. 23. Trgd. 6.
2. Joh. Geo., E. v. 4., 1676, Dft. 7., † 1677, Jan. 6.  
Trgdd. (2) 6.
3. Joh. Matth., E. v. 4., 1678, Jan. 13., † 1681, Dft. 1.  
Trgd. 6.

4. Matth., Prof. d. Med. Gr., 1640, Dft. 26., † 1702,  
Dez. 25. Hzgdd. b. V. m. Anna Kath. Alberti  
1674. 6. — Glwgd. b. Antr. d. Rekt. 1682. 153.  
— Gr. Lpg., Trgdd. (2) 6.

a) Anna Kath., verm. G., f. Albrecht.

### **Clembz.**

a) Kath., verm. G., f. Storbed.

### **Clempin.**

1. Pet. Hzgd. b. V. m. Marg. Beuster, Wittwe von  
Joach. Volscius, Sekr. Cammin, 1595. 133.

### **Clericus.**

1. C. (weibl. Vorname). Glwschr. z. Hochz., f. L. F. B. Bluhm.  
2. Sal. Hzgd. b. V. m. Amnestia Sastrow 1587. 132.

### **Clinow, Clinkow f. Klinkow.**

**Clinge, Clingenberg f. Klinge, Klingenberg.**

### **Clofe.**

1. Fab., Coadj. d. Superint. Stralsf. Neujahrswunsch  
1600. 74.

**Cloß f. Kloß.**

**Cnop f. Knop.**

**Cnuth f. Knuth.**

### **Cobrow.**

1. Sebald, Synod. Stralsf. Hzgdd. b. V. m. Kath. Stein  
1601 (3) 74.

**Coch, Cochius f. Koch.**

**v. Cochenhausen.**

1. Juliane, † 1763 (1765?), Jan. 2. Hdschr. Todesanz. 6.  
a) . . v. m. Oberinspektor v. G., (geborne?) etwa  
1692, † 1772, Apr. 16. Hdschr. Todesanz. 6.

**Coegler f. Roegler.**

**Coeler f. Coler.**

### **Coelestinus.**

a) Ursula, verm. G., f. Chemnitz.

**Coeller** f. Koeller.

**Cogler** f. Kogler.

**Colberg.**

1. Ehreg. Dan., Prof. d. Moral Gr. Glwgdd. b. V. m. Elisabeth. (Isabe) Marg. Gerdes 1692 (4), hdschr. Person., hdschr. Mitteil. 6.
2. Gotthilf Elisabeth. Hrgdd. f. Ehn. Krafft.
3. Joh., 1623, März 31., † 1687, Sept. 17. Lat. Motiv-Tafel b. Ernennung. z. Prof. d. Theol. Gr. 1677, Gr. Lpg. (Abschr.), Lpd., hdschr. Leb.-Besch., Trgdd. (2) 6.
4. Joh. Friedr., Superint. u. Gymn.-Prof. Straß., 1693, Juni 11., † 1761, Nov. 3. Lpd., Trgdd. (3) 6.  
a) Soph. Dorothea, verm. G., f. v. Wolffradt.

**Coler, Coeler.**

1. Andr., Past. Stet., 1662, Febr. 12., † 1694, Sept. 2. Stet. Lpg. 6.
2. Joh., Stud. Gr. (?), † 1638, Sept. 24. Gr. Einldgpg. z. einer Rede 1635, Gr. Lpg., Trgdd. 6.  
a) Gertr., verm. G., f. Wilmann.

**Collin.**

1. Lovisa, v. m. Eman. Schagerstroem, Fabrikbesitzer, 1759, Juni 29., † 1788, Jan. 22. Lpd. m. Trgd. 146.
2. Nik., Past. Destra-Waehla, 1701, Okt. 12., † 1776 od. 1777, Sept. 4. Lpd. 136.

**Colner, Kolner.**

1. Joh., Prof. d. Med. Gr., 1604, † 1630, Juli 29. Trgd. 6. — Gr. Lpg. 86.

**Conrad, Conradi.**

1. Ehn. Wih. Conradi, Stockh. Einldg. z. s. Promotion als Dr. phil. Gr. 1738. 141.
2. Eva Soph. Conrad, v. m. . . . Henning, Auditeur, Kusttrin. Abdankg. 149.
3. Mar. Benigna, verm. G., f. Rafzer.

**Coppenius.**

1. Joach., Past. Straß. Hwgdd. z. Namenstag 1668. 6.  
a) Gertr., verm. C., f. Moriz.

**(v.) Corswant.**

1. Hd Schr. 7.
2. . . v. C. Hgzdd. f. Balth. Michaelis.
3. Anna C. I, v. m. Burth. Lüders, Kfm. Gr. (Hgzdd. s. d.), 1617, etwa Juli 25., † 1658, Jan. Gr. Lpg., Trgdd. 7.
4. Anna C. II. Hgzdd. f. Mey. Voelßchow.
5. Anna Just. C., v. m. 1) Geo. Badmann II (Hgzdd. s. d.), 2) Joach. Rosenow, Prof. d. Math. Gr. (Hgzdd. s. d.), 1627, Sept. 4., † 1683, Okt. 27. Gr. Lpg. 7. — Trgdd. (2) 7. 48.
6. Chn. C., Ratsh. Gr., 1571, Dez. 25., † 1627, Jul. 29. Hgzdd. b. V. m. Anna Erich I 1599, Gr. Lpg., Trgdd. 7.
7. Chne. C., v. m. Hieron. Bünßow, † 1607, Mai 31. Gr. Lpg. 7.
8. Chph. C. I. Hzrätsel b. V. m. Marg. Hartmann 7.
9. Chph. v. C. II., Bgm. Gr., 1644, Jan. 22., † 1706, Dez. 21. Adelsdipl. (Abschr.) 1698, Gr. Lpg. 7. — Lpd., Trrede, Epitaph. 48. — Trgdd. (8) 7. 48.
10. Chph. C. III, stud. jur. Gr., 1678, Dez. 11., † 1699, Aug. 26. Gr. Lpg. 7. — Trgdd. (4) 7. 48.
11. Doroth. C. Hgzdd. f. Joach. Saeger.
12. Elifab. (Elfabe) C. I, v. m. Geo. Masfow, Prof. d. Theol. Gr. (Hgzdd. s. d.), 1594, Mai 7., † 1669, Mai 21. Gr. Lpg., Trgdd. 7.
13. Elifab. C. II, v. m. Stanisł. Trendelenburg, Ratsh. Gr., 1658, Nov. 2., † 1731, Apr. 27. Gr. Lpg. 7.
14. Elifab. C. III, v. m. Adam Chn. Theßendorf, Bgm. Demmin (Hgzdd. s. d.), † 1732. Abdankg., Trgdd. 38.
15. Elifab. (Elfabe) Emer. v. C., v. m. Paul v. Kamel, brandenbg. Reg.-Rat f. Hinterpomm., † 1702. Vita

- m. Trgd. 48. — Ehrentafel 7. — D. Epitaph, Trgdd. (5) 48.
16. Emer. C., v. m. Joh. Schroeder, Steuereinn. Loiz, 123 (Hgzdd. s. d.) 1582, Aug. 25., † 1608, März 7. Gr. Lpg. 7.
17. Geo. C., Bgm. Gr., † 1610, Febr. 12. Trgdd. (3) 7.
18. Hel. Elifab. C., Gr., 1705, Nov. 23., † 1713, Apr. 21. Lpd., Trgdd. 7.
19. Hieron. C., 1628, Jan. 2., † 1658, Mai 16. Hgzdd. b. V. m. Anna Backmann, Wittwe v. Joach. Schlichtkrull. 1658 (2), Gr. Lpg. 7.
20. Kasp. C. I, Gr., † 1598, Aug. 21. Trgdd. 7.
21. Kasp. C. II, Ratsch. Gr., 1582, März 12., † 1638, Dez. 2. Gr. Lpg. 74. — Trgdd. 7.
22. Kasp. C. III, Ratsch. Gr., 1601, Juli 24., † 1664, Febr. 24. Lpd. 7.
23. Kasp. C. IV., Stud. Gr., 1603, Sept. 29., † 1650, Febr. Gr. Lpg. 7.
24. Kasp. C. V. Glwgd. z. Dr. jur. Frankf. a. O. 1661, Abschiedgg. b. Weggänge aus Frankf. 1663. 7.
25. Kasp. C. VI, stud. jur. Gr., 1672, Sept., † 1694, Jan. 26. Starg. Lpg., Trostschr. a. d. Vater 7.
26. Kasp. v. C. VII, Hofger.-Dir. Gr., 1674, Okt. 31., † 1733, März 20. Adelsdipl. (Abschr.) 1698, Abschgd. 1721, Gr. Lpg. 7. — Trgdd. (10) 7. 48.
27. Kasp. C. VIII, Bgm. Starg., † 1713, Mai 28. Trgd. 7.
28. Kath. C. I, v. m. Mor. Bünsow, Bgm. Gr., 1535, † 1624, Juni 11. Gr. Lpg. 7.
29. Kath. C. II, v. m. Joach. Schumacher, Kämmerer Gr., 1552, Sept., † 1605, Okt. 21. Gr. Lpg. 7.
30. Libor. v. C. Hgzdd. f. Joh. Phil. Palthen.
31. Mar. C., v. m. Joh. Hercules, Synd. d. pomm. Stände, 1631, Aug. 18., † 1695, Febr. 6. Gr. Lpg., Trgdd. (2) 7.
32. Pet. C. I, Bgm. Gr., † 1597, Okt. 20. Trgdd. 7.

33. Pet. C. II, Kfm. Gr., † 1603. Hgzdd. b. V. m. Mar. Hagemeister 1599, Gr. Lpg. 7.
34. Pet. C. III, Ratsh. Strals., 1596, März 20., † 1673, Apr. 13. Trgdd. (3) 7.
35. Pet. C. IV., Bgm. Gr., 1597, Jul. 18., † 1672, Apr. 17. Lpd. 7.
36. Pet. C. V (= III?), stud. jur. Gr. Hgzdd. b. V. m. Anna Bestenbostel 1618. 7.
37. Pet. C. VI, Tuchhändler Strals., † 1671, März 31. Trgdd. 7.
38. Pet. C. VII, Ratsh. u. Kämm. Gr. 1635, Dez. 23., † 1698, Aug. 26. Gr. Lpg.. Trgdd. 7.
39. Pet. C. VIII, Adv., 1674, Dez. 30., † 1708, März 16. Gr. Lpg. 7.
40. Pet. Guft. C., Stadtfekr. Demmin, 1692, † 1764, Apr. 16. Hdsehr. Todesanz. 7.
41. Reg. C., v. m. Joach. Broeker, Kfm. Gr., 1568, † 1640. Gr. Lpg. 7.
42. Reg. Elisab. v. C., v. m. . . . v. Bärenfels, 1697 od. 1698, † 1770, Okt. 8. Todesanz. 7.
  - a) Anna, verm. C., f. Anna Grich I.
  - b) Anna Marg., verm. C., f. Schlichtkrull.
  - c) Elisab., verm. C., f. Elisab. Gruwel I.
  - d) Gertr., verm. C., f. Reiche.
  - e) Libor., verm. C., f. Trendelenburg.
  - f) Marg., verm. C., f. Herdes.
  - g) Mar., verm. C., f. Hagemeister.
  - h) Reg., verm. C., f. Hoyer.

### Corte, Cortheus.

1. Benigna Cortheus. Hgzdd. f. Paul Glard.
2. Kasp. Corte, stud. theol., † 1672. Lpd. 139.

### Coruffy.

- a) Marg. Elisab., verm. C., f. Westphal.

### Coffe.

1. Dan. Hgzd. b. V. m. Urs. Schroeder 1644. 126.



**Cothenius.**

1. Thom. Glwgd. z. Dr. phil. Gr. 1608. 152.

**Cothmann.**

1. Anna. Hgzdd. f. Lor. Stephani.
2. Barb. Juliane. Hgzdd. f. Sam. Glard.
3. Elisab., 1622, Aug. 11., † 1662, Dez. 29. Lpd. 6.
  - a) Reg. Soph., verm. G., f. Grüneband.

**Coyet.**

- a) Elisab., verm. G., f. v. Gyldestern.

**Cradel.**

1. Elisab., v. m. Balth. Kansdorf, Past. Stet., 1622, Apr. 9., † 1678, Aug. 15. Stet. Lpg., Lpd. 74.

**Cramber.**

1. Marg. Hgzdd. f. Jak. Schadeloch.

**Cramer.**

1. Alb., stud. theol. Jena, † 1720 od. 1721. Trrede 48.
2. Dan., Past. u. Gynn.-Prof. Stet. Glwgd. z. Dr. phil. Rostock 1591. 132. — Hgzdd. b. V. m. Erdmuth Fabri 1595. (2) 6. 133. — Glwgd. z. Dr. theol. Wittenberg 1598. 133. — Lpd. m. Verz. d. Schriften, Stet. Lpg. u. Trgdd., Trgdd. 6.
3. Elisab., Stet., 1651, Sept. 22., † 1653, Sept. 14. Stet. Lpg. 74.
4. Elisab. Dorothe. Hgzdd. f. Karl Heinr. Pogge.
5. Friedr.. Past. Stet., 1623, Apr. 9., † 1691, Nov. 28. Stet. Lpg., Lpd., Lobschr., Trgdd. (6) 48.
6. Joh. Chph., Past. Stet., 1660, Aug. 8., † 1714, Juli 27. Stet. Lpg. 6.
7. Joh. Jak., Past. Danzig, † 1659, Apr. 4. Trgdd. 74.
8. Konr. Abschgd. b. Wegg. v. Strals. z. einer (Haus-) Lehrerstelle 1600. 133.
9. Weiland, Feldscherer Stet. Hgzdd. b. V. m. Anna Hartreich 1658. 126.

- a) Elisab., verm. C., f. Elisab. Bartholomaeus I.
- b) Erdmuth, verm. C., f. Schmidt.
- c) Mar. Elisab., verm. C., f. Schulze.

#### **Crafemann.**

1. Anna Reg., 1623, Apr. 25., † 1648, März 14. Gr. Lpg., Trgdd. 6.
2. Joach., Adv. Wolg., später Notar u. Ratsrh. Gr., 1568, † 1650, Apr. 6. Hgzdd. b. V. m. Elisab. Dammasch 1611. 152. — Gr. Lpg. 125.
3. Euf., 1614, März 20., † 1637, Dez. 15. Gr. Lpg. 6.
  - a) Elisab., verm. C., f. Dammasch.

#### **Crause f. Krause.**

#### **Crazius.**

1. Jaf., Past. Boltenhagen, 1685, Sept. 17., † 1772, Apr. 11. Standr. 156.
5. Phil. Ehn., Wusterhufen. Hgzdd. b. V. m. Barb. Reg. Stamm 1716. 6.
3. Sam., Handelsm. Wolgast. Hgzdd. b. V. m. Anna Marg. Müller, verw. Wittmütz 1691. (3) 6. 74.

#### **Crebs f. Krebs.**

#### **Cregaens.**

- a) Anna, verm. C., f. Lienefer.

#### **Crepkin.**

1. . . . C. Glwschr. z. Hz. f. Peters.

#### **Cretz.**

1. Ehn. Joh., Past. Wuffese u. f. w. Glwgdd. z. goldenen Hz. m. Anna Mar. Seydel 1735. (3) 6.

#### **Cristiernin.**

1. Pet., Past. Ferneboe, 1642, Juni 11., † 1717. Vita 134.

#### **v. Crocnow.**

1. Lor. Geo., brandbg. wirkl. Geh. Rat u. Kanzler v. Hinterpomm. Glwschr. z. Namenstag 1699. 6.

**Croger.**

1. Soach. Hzgd. (Abschr.) b. V. m. Lucie Bulgrin, verw. Tesmer (?) 1603. 6.

**Croll.**

1. Chph., Adv. Stet. Hzgdd. b. V. m. Anna Reg. Winnemer (17. Jahrh.). 74.

**Cronholm.**

1. Lars, Past. Glimåkra u. s. w., 1711, Mai 11., † 1780, Juni 3. Lpd. m. Trgd. 146.

**Crovencenus.**

1. Mart., Cantor u. Gefanglehrer Schlawe. Hzgdd. b. V. m. Isabella Simon 1665. 15.

**Herzogsgeschlecht v. Croy.**

1. Ernst Bogislaw. Widmung einer Assertio evangelica v. Kasimir Tyskiewicz 1655. 121. — 2 Reden Ernst Bogislaws. 118.

a) Anna, verm. Herzogin v. Croy, f. Pommern, Herzogsgeschlecht.

**Crüger f. Krüger.****Crull f. Krull.****Crustus (Crusen). (vergl. Krause!)**

1. Adam, Past. Bahn. Glwgdd. z. Dr. phil. Gr. 1619. 153.
2. Soach., stud. theol. Gr. Glwgdd. z. Dr. phil. 1643. 156.
3. Joh., Acciseschreiber Gr., 1570, März 7., † 1639, Febr. 16. Lpd. m. Trgdd. 74.
4. Matth., cand. jur. Hzgd. b. V. m. Gertr. Dinnies II 1636. 6.
5. Ulr., Stud. (?), 1633, Apr. 15., † 1653. Wittenbg. Lpg. 6.

**Cüter.**

1. Nif., Adv. u. Rathh. Stet., 1622, Sept. 9., † 1677, Febr. 9. Stet. Lpg., Lpd., Abdankung, Trgdd. 74.

**Cunittius.**

1. Dav., Suecentor d. Stadtsch. Starg., 1672, Febr. 24.,  
† 1727, Juli 18. Leb.-Besch. (unvollst.), Trgdd. (3) 6.

**Cuno.**

1. Elifa, v. m. Joh. Hein(e), Dr. phil. et med., etwa  
1556, † 1594, März 28. Frkf. Lpg. 156.
2. Friedr. Wilh., Arzt Wollin. Hgzd. b. V. m. Concordia  
Ranisch 1694. 6.
3. Hedw., v. m. Dav. Geisler, Ratsch. Franff. a. D., 1550,  
† 1597. Frkf. Lpg. 156.
  - a) Beate Magd., verm. C., f. Stein.

**Czernikow** f. Zernikow.

**D.****Dachtenbicht.**

1. Angela, 1607, Nov. 22., † 1630, Sept. 27. Gr. Lpg. 49.
2. Doroth., v. m. Jak. Jaeger, akad. Buchdr. Gr., 1613,  
Juni 3., † 1638, Apr. 12. Gr. Lpg., Lpd., Trgdd. 8.
3. Paul, Apoth. Gr. Hgzdd. b. V. m. Barb. Dargatz 75.
  - a) Barbara, verm. D., f. Dargaß.

**Dade(u).**

1. Anna Doroth. Hgzdd. f. Lor. Hoerner.

**Daehnert.**

1. Anna Mat., 2. Gattin v. Hier. Joh. Strud, Buchdruder Gr.,  
1724 od. 1725. Glwgdd. z. 43. Geb. T. 1767, März 14.  
od. 15., (4) 37. — Glwgdd. z. 45. Geb. T. 1769. (2) 8:
2. Joh. Karl, Prof. d. Gesch. Gr. Glwgdd. z. 49. Geb.  
T. 1767. 8. — Gedächtnisrede 1785. 75.
  - a) Elifab. (Elfabe), verm. D., f. Trendelenberg.

**Dahl.**

- a) Anna Elifab., verm. D., f. Reimaruß.

**Dahlmann.**

1. Joh. Ehrenfr., Synd. Wismar, 18. Jahrb. Trgd. 8.
  - a) Joh. Lucia, verm. D., f. Zeidler.

**Dalbory.**

1. Joh., † 1609, Dez., als Kind. Trgdd. 152.

**v. Damitz, Damtz.**

1. Stammtafel 8.
2. Mor., schwed. Oberstlieutenant, † 1631, Sept. 7. Lpd. 8.
3. Paul. Glwgd. b. Ernennung. z. pommerschen Rat oder dergl. 1627. 133.

**Dammäsch.**

1. Elisab., E. v. 2., v. m. Joach. Grafemann, Ratsch. Gr. (Hzgdd. s. d.), 1586, Apr. 17., † 1629, Febr. 5. Gr. Lpg. 8.
2. Matth. I, Adv. Wolg., 1547, † 1620, Sept. 27. Gr. Lpg., Trgdd. (3) 8.
3. Matth. II, S. v. 2., stnd. math. Gr., 1593, Sept. 28., † 1629, Jan. 23. Gr. Lpg., Trgdd. 8.
  - a) Elisab., verm. D., f. Schwarzh(e).

**Damtz f. v. Damitz.****Dandwarth.**

- a) Rath. Emer., verm. D., f. Schaeffer.

**Dannehl, Danneel.**

1. Elisab. (Isabe), v. m. Joh. Ritow, Kfm. u. Brauer Anfl., 1630, Juli 19., † 1694, Mai 8. Lpd. 8.
2. Reg. Hzgdd. f. Alex. Barnicke.

**Dannies.**

- a) Leon. Hedw., verm. D., f. Krüger.

**Dargatz.**

1. Anna, v. m. Joh. Millies, Kfm. Gr., 1600, Sept. 20., † 1635, Juni. Gr. Lpg., Trgdd. 8.
2. Barb., v. m. 1) Paul Dachtenbicht, Apoth. Gr. (Hzgdd. s. d.), 2) Mart. Erdmann, Apoth. Gr., 1573, Juli 17., † 1629, März 7. Gr. Lpg., Trgdd. 8.
3. Emer., 1608, Juli 27., † 1628, Okt. 13. Gr. Lpg., Trgdd. 8.

4. Pet. I, Ratsch. u. Kämmerer Gr., 1529, März 12., † 1600, Okt. 7. Gr. Lpg., Trgd. 8.
5. Pet. II, Bgm. Gr., 1566, März 11., † 1631, Apr. 27. Hgzdd. b. V. m. Anna Engelbrecht II 1599. 75. — Gr. Lpg., Trgdd. 8.
6. Reg., v. m. 1) Dan. Froboese, 2) Joach. Doeling, beide Pfst. Levenhagen, 1582, Sept. 16., † 1630, Sept. 25. Gr. Lpg., Trgdd. 8.
  - a) Anna, verm. D., f. Anna Engelbrecht II.
  - b) Gesa, verm. D., f. Schmiterlow.

#### v. Daffel.

1. Albert, stud. jur. Rost., 1645, Okt. 31., † 1665, Apr. 13. Lpd. 75.

#### Daffow.

1. Joh., stud. phil. (Gymn.) Stet., 1647, Jan. 25., † 1666, Aug. 6. Lpd. 75.
2. Nif., Prof. d. Theol. Gr., 1639, Dez. 11., † 1706, Aug. 8. Hgzdd. b. V. m. Anna Luise Kath. Siricius 1684. (4) 8. — Glwgdd. z. lic. theol. 1682 u. z. Rekt. 1688. 153. — Gr. Lpg. 120. — Trgdd. (4) 8.

#### v. Datenberg.

1. Hdschr. 8.

#### Decenius.

1. Dorothe. Soph., v. m. 1) Dan. Ransdorf, Gymn.-Prof. u. Pfst. Stet., 2) Joach. Fabricius II (Hgzdd. s. d.). Gr. Lpg., Trgd. 49.
2. Heinr. Benj., Reg.-Quartierm. Stet., 1646, Aug. 3., † 1677, März 27. Stet. Lpg. 8. — Trgdd. (2) 49. 121.
3. Matth., Oberhofpred. Stet., 1599, Dez. 8., † 1663, Juli 6. Lpd. 75. — Abdankung 149.
  - a) . . verm. D. (geb.?), v. m. Matth. D. (Str. 3.) Abdankung 149.
  - b) Klara Soph., verm. D., f. Tübing.

#### Deshow.

1. Hdschr. 8.

**Decker.**

- a) Levin, stud. theol. Rost., 1663, Apr. 21., † 1686,  
Juli 7. Rost. Lpg. 156.

**Dedekind.**

1. Friedr., Prof. d. Philof. Gr., 1610, Aug. 2., † 1682,  
März 13. Glwgdd. z. Dr. phil. 1644. 156. —  
Hgzdd. b. V. m. Marg. Lokervitz 1644. 75. —  
Gr. Lpg., Epitaph 8. — Trgdd. (2) 49. 75.  
a) Marg., verm. D., f. Lofervitz.

**Dehne.**

1. Elisab. Hgzdd. f. Joh. Friedr. Wismar.

**Degner.**

1. Anna Elisab. Hgzdd. f. Joh. Rampusch.  
2. Jaf., 1666, Sept. 16., † 1724, Apr. 11. Hgzdd. b.  
V. m. Mar. Elisabeth. Matthiae 1695. 8. — Glwgd. b.  
Ernenng. z. Archidiak. Stet. 1716. 4. — Stet. Lpg.  
8. — Trgdd. (6) 49.

**Dehne.**

1. Joh. Sam., Züßow, 1716, Okt. 13., † 1722, Sept. 19.  
Lpd. 8.  
2. Kath., v. m. Lor. Bünfow I, Gr., 1578, † 1656,  
Febr. 12. Gr. Lpg. 75.

**De la Gardie.**

1. Ludw. Pontanus, S. v. 2., † 1674. Oratio funebris  
in Hexametern 134.  
2. Magn. Gabr. I, † 1667 (?) Trgdd. 134.  
3. Magn. Gabr. II, schwed. General. Begrüssungsged. b.  
Ank. in Stet. 1648. 12. — Ebenso 1650. 49. —  
Trgdd. (2) 12.

**Dencker.**

1. Doroth., verm. D., f. Hafert.

**Dennehl.**

1. Elisab., L. v. 2., 1658, Jan. 10., † 1680, Nov. 22.  
Lpd. 75.

2. Heinr. I, Rathh. Stet., 1614, März, † 1665, Mai 25.  
Lpd. m. Abdankg., Trgdd. (4), Epitaph 75.
3. Heinr. II., Stet., 1656, März 19., † 1674, Juni 4.  
Lpd., Trgdd. (4) 8.
4. Rath., v. m. Joh. Joach. Burgmann, cand. theol.  
(Hzgdd. s. d.), 1651, März 10., † 1684, Febr. 29.  
Stet. Lpg., Lpd., Trgdd. 8.
5. Mar., v. m. Paul Erhorn, Rfm. Stet., 1653, Dft. 14.,  
† 1684, Juli 14. Lpd. 75.
6. Reg., Stet., 1665, Mai 4., † 1688, Nov. 12. Lpd. 8.  
a) Rath., verm. D., f. Everding.

#### Denso.

1. Joh., Gymn.-Prof. Starg. Glwgdd. b. V. m. Luise  
Soph. Spalding 1737 (7), Einfgpg. n. Ernennung z.  
Konrekt. Starg. 1744. 49.

#### Depte.

1. Simon, † 1625. Lpd. 150.

#### Detharding.

1. Geo. I, Apoth. Stet., 1605, Juni 5., † 1650, Dft. 17.  
Lpd. 8.
2. Geo. II. Glwgdd. z. Dr. med. u. z. V. m. Anna  
Kath. Nesin (?), Wittwe v. Konr. Schuckmann, Assessor  
Rost., 1667. (3) 126.
3. Wilh. cand. med., Dr. phil., 1631, März 1., † 1662,  
März 25. Stet. Lpg., Lpd. 8.  
a) Dorothea, verm. D., f. Reifig.  
b) Marg., verw. D., f. Schütt(e).

#### Dethmar.

1. Joach., Organ. Gr., 1566, † 1630, Sept. Trgdd. 8.
2. Paul, Defonomieverw. d. Stadt Gr., † 1624, Aug. 19.  
Trgdd. 8.

#### Deutschmann.

1. Abr. Heinr., Assessor in d. philos. Fak. Gr. Lat. Glwschr.  
b. seiner Rückk. nach Gr. an den Vater 1700. 156.



**v. Dewitz.**

1. Anna Mar., 1653, Okt. 21., † 1672, Mai 27. Lpd., Abdankung, Trgdd. 75.
2. Elisab. (Elisabe), v. m. Nr. 5, 1667, Aug. 24, † 1729, März 8. Lpd. 49.
3. Geo., 1597, Mai 18., † 1664, Nov. 24. Lpd. 75.
4. Hippolyta, 1662, Febr. 4., † 1672, Mai 13. Lpd., Abdankung, Trgdd. 75.
5. Steph., preuß. Gen.-Lieutn., 1658, Aug. 24., † 1723, Apr. Person., D. Ehrentafel 49.
6. Ulr. Otto, dän. Gen.-Lieutn., 1671, Juni 14., † 1723, Aug. 5. Lpd., Abdankung, Epitaph, Trgdd. (9) 49.

**Dichhoff.**

1. Otto Theod., 1695, Juli 25. Pg. z. s. Einfg. als Prof. d. Jur. Starg. 1737. 122.

**Didmann.**

1. Dan., Dr. phil. Gr., † 1619, Juni 1. Gr. Lpg. 8.

**Dief.**

1. Luise. Hzgdd. f. . . . Bogge.

**Die(c)kmann.**

1. Bernh., Bgm. Gr., 1644, † 1700, Juli 15. Hzgd. b. V. m. Anna Marg. Hoyer, Wittwe v. Heintr. Balthasar, Bgm. Gr., 1672, Gr. Lpg. 8.
2. Gertr., 1638, Dez. 30., † 1659, Jan. 27. Gr. Lpg., Trgdd. (2) 8.
  - a) Anna Marg., verm. D., f. Hoyer.
  - b) Elisab., verm. D., f. Nürnberg.

**Diestler.**

1. Sak., Ratsh. Rost. Hzgdd. b. V. m. Soph. Mar. Schultze 1693. (2) 75.
  - a) Anna, verm. D., f. Balthen.

**Dillies.**

1. Bonaventura, Stet., 1626, Juli 21., † 1664, Mai 27. Stet. Lpg., Lpd. 75.

2. Dan., Bgm. Stet., 1634, Dez. 14., † 1712, Mai 20. Stet. Lpg. 8. — Trgdd. (8) 49.
3. Dav., Stud. Königsbg., 1623, Dez. 16., † 1644, Aug. 31. Lpd. 75. — Trgdd. (2) 8. 75.
4. Joh. I, Bgm. Stet., 1597, Aug. 22., † 1657, Juni 1. Stet. Lpg., Lpd., Trgdd. 75.
5. Joh. II., stud. jur. Stet., S. v. 4., 1637, Juli 9., † 1658, Nov. 8. Stet. Lpg. 156. — Lpd., Trgdd. 75.
6. Marg., v. m. Friedr. Nephun, Dr. jur. Stet., 1596, Mai 18., † 1654, Dez. 23. Stet. Lpg., Lpd. 75.
  - a) Barb., verm. D., f. Werther.
  - b) Gertr., verm. D., f. Gertr. Engelbrecht III.

#### Dinnies.

1. Barb. Hrgdd. f. Jak. Otto.
2. Dionysius, Adv. Gr., 1652, Jan. 5., † 1679, Aug. 22. Lpd. m. Abdankung 75.
3. Gertr. I. Hrgdd. f. Val. Bünſow I.
4. Gertr. II. Hrgdd. f. Matth. Crusius.
5. Joach., Kfm. u. Brauer Gr. Hrgdd. b. V. m. Libor. Bünſow IV 1672. 5.
6. Joh. Alb., Kämmerer Stralsf. Glwgd. z. goldn. Hz. 1766, dazu ein Ged. von ihm an s. Frau 8.
7. Rif. I, Ratsh. Stralsf. Neujahrswunsch 1600. 74.
8. Rif. II. Hrgdd. b. V. m. Kath. Düsenberg 1629. 8.
9. Rif. III, jung. Kfm. Anfl., 1649, Nov. 8., † 1673, Dez. 24. Lpd. m. Abdankung 75.
  - a) Elisab. (Elfabe), verm. D., f. Roehler.
  - b) Libor., verm. D., f. Liboria Bünſow IV.

#### Diring, Dyring, v. Dyringshofen.

1. Lobged. auf die Familie D. 8.
2. . . . D. Trgdd. 8.
3. Elisab. v. D., v. m. Rud. Held, Bgm. Stet., 1615, Juni 3., † 1679, Dft. 22. Stet. Lpg. 8.

4. Kas̄p. D. I, Kfm. Posen, 1575, Aug. 31., † 1649, Okt. 19. Stet. Lpg. 8.
5. Kas̄p. D. II, Superint. Posen, 1602, Mitte Nov., † 1641, Febr. Lpd. 8.
  - a) Adelh. Marie, verm. v. D., f. v. Redern.
  - b) Dorothea, verm. v. D., f. Schlegel.

#### Dithmar, Ditmar, Dittmar.

1. Dorothea. Hgzdd. f. Nif. Reding.
2. Jak. Friedr., Subrektor Starg., 1697, Apr. 24., † 1723, Okt. 23. Lpd., Abdankung, Trgdd. (3) 49.
3. Soach., Ratsh. Loitz, 1567, † 1630, Sept. Gr. Lpg. 8.
4. Joh. I, stud. jur. Sena. Abgangszeugn. 1606. 8.
5. Joh. II (= 1?), Adv. Wolg. Hgzdd. b. V. m. Chne. Behemer 1611. 152.
6. Joh. III, Synod. Anfl. (= 1?), † 1641. Trgdd. 8.
7. Thom., Cantor Stet. Hgzdd. b. V. m. Anna Fink 1599. 76.
  - a) Anna Soph., verm. D., f. Zillmer.

#### Dittmer.

1. Jak. Dan., Bürgerworthalter Gr., † 1768, Nov. 27. Hdschr. Todesanz. 8.

#### Djurberg.

1. Dan., Prof. d. Theol. Upsala, 1659, Apr. 5., † 1736, Apr. 10. Lat. Trauerrede 156.

#### Dobbin.

1. Kath., v. m. Soach. Grabow, 1549, † 1615, Aug. 15. Gr. Lpg., Trgdg. 8.

#### Dobe.

1. Dorothea. Hgzdd. f. Pet. Pagencop.

#### Doebel.

- a) Elisabeth, verm. D., f. Straußenberg.

#### Doehn.

1. . . D. Hgzd. b. V. m. . . Gütschow 1736. 8.

**Doeling.**

1. Barthol., stud. theol. Gr., † 1660. Trgdd. 8.
2. Joh., Past. Bergen a. Rügen, 1593, Nov. 17., † 1639, Dft. 11. Lpd. m. Trgdd. 8.
3. Soph. Hzgdd. f. Balth. Schroeder.
  - a) Marg., verm. D., f. Runge.
  - b) Reg., verm. D., f. Dargaß.

**Doepfe, Dopte.**

1. Ambr., stud. theol., 1659, Nov. 23., † 1685, Jan. 27. Stet. Lpg., Trgdd. 76.
2. Dan., Ratsjh. Stet., 1664, Juli 1., † 1723, Febr. 11. Gedächtnisrede 8. — Trgdd. (6) 49.
3. Elisab., v. m. Chn. Heinr. Bartels, schwed. Hptm., 1651, Aug. 16., † 1712, Apr. 13. Stet. Lpg. 8. — Trgdd. (5) 49.
4. Rath. Elisab., † 1720, Dft. 24. Lebenslauf, Standr., Trgdd. (3) 8.

**v. Doeren.**

1. Hdschr. 8.

**Doerffel.**

1. Elisab., v. m. Phil. Dav. Fuhrmann, 1658, Juni 8., † 1697, Apr. 11. Lpd., Abdankung 50.

**Dommes.**

1. . . D. Hzgd. b. V. m. . . Trendelenburg 1741. 49.
2. Mor. Chn., Rfm. Gr., 1714, Apr. 4., † 1781, Apr. 15. Trauerrede 76.

**Dopfe j. Doepfe.****Dornros.**

1. . . D., Gr. Hzgd. b. V. m. . . Schilling 1753. 8.

**Dorsche.**

1. Joh. Geo., Prof. d. Theol. Rost., 1599, † 1659, Dez. 25. Trgdd. (16) 144.

**Dragmann.**

1. Anna Engel., v. m. Jon. Schenstroem, Kammerpraefes Fahln, 1719, Mai 8., † 1794, Mai 25. Lpd. m. Trgdd. 146.

**Drangel.**

1. Anders, Hofpred., Probst v. Luna u. f. w., 1730, Nov. 16., † 1794, Juni 21. Lpd. 146.

**Dreger.**

1. Heinr., Hofger.-Adv. Hrgdd. b. V. m. Veron. Voltz (2) 8.

**Dreier, Dreyer.**

1. Chn. Hrgdd. b. V. m. Sab. Reg. Wüstfeld 1696. (2) 8.
1. Chn. Karl, schwed. Lieut. Hrgdd. b. V. m. Mar. Flor(e) 1689. (2) 8. 12. — Ehrenwidmung b. ders. Gelegh. 8.
3. Joh. I, Affessor am schwed. Obertrib. Wismar, 1588, Febr. 19., † 1663, Mai 12. Lpd. m. Trgdd. 8. — Trgdd. (2) 8. 12.
4. Joh. II, Adv. am Hofger. Stet., 1616, Sept. 30, † 1688, Mai 15. Stet. Lpg. 76.
  - a) Kath., verm. D., f. Helffreich.

**Dreift.**

1. Mart., Past. Rehin u. f. w., † 1718, Jan. 15. Trgdd. (2) 8. 12.
  - a) Anna Reg., verm. D., f. Giese.

**Dreyer f. Dreier.****(v.) Dri(e)berg.**

1. Chph. D., 1605, † 1672, Jan. 26. Lpd., Abdankung, Trgdd. 128.
2. Joh. v. D., 1613, Dez. 1., † 1696, März 31. Lpd. 76.
3. Rud. Friedr. v. D., mecklenburg. Kommissar, 1655, März 30., † 1706, Jan. 24. Lpd., Abdankung, Trgdd. (5) 49.

**Driechel.**

1. Kath. Hrgdd. f. Chph. Holz.

**Droife, Droyfen.**

1. Abr., Rat am Hofger. Gr., 1686, Okt. 2., † 1759, Jan. 8. Gr. Lpg. 8.

2. Agn. Reg. Hgzdd. f. Gotthard Jak. Otto.
3. Bernh., Past. Benz. Hgzdd. b. V. m. Agnes Spalckhauer verw. Fritz 1682. 8.
4. Dionys. Hgzdd. b. V. m. Anna Schnökel verw. Behrens 1644. (2) 8.
5. Friedr. Bernh. I, Past. Atefähr, 1724, Nov. 19., † 1801, Juni 1. Standrede 42.
6. Friedr. Bernh. II, Superint. Stralsj. Glwgd. z. 50jähr. Amtsführg. 1837. 8.
7. Jak., Bgm. Gr., 1688, Juli 26., † 1744, März 9. Gr. Lpg. 8.
  - a) Dorothea, verm. D., f. Lemme.
  - b) Marg., verm. D., f. Marg. v. Effen II.
  - c) Maria Kath., verm. D., f. Gerdes.

#### Duderstadt.

1. Chph., schwed. Oberst, Kommandant v. Wollin, 1611, Aug. 12., † 1671, Dez. 19. Lpd. 8.

#### Duesenberg.

1. Kath. Hgzdd. f. Rif. Dinnies II.

#### Dufna.

1. Claus. Glwgd. z. Dr. phil. 1735. 153.

#### Dunrad.

1. Marg. Hgzdd. f. Zach. Caroc.
2. Bal., Past. Sven. Hgzdd. b. V. m. Mar. Gerschow 8.
  - a) Mar., verm. D., f. Mar. Gerschow I.

#### Duncker.

1. Pet., Past. Kemnitz u. Hanshagen, † 1700 in d. Nacht v. 28./29. Aug. Trgdd. (2) 8.

#### Duve.

- [ 1. Joh. Abr., mecklenburg. Geh. Rat, etwa 1668, † 1728. Rost. Lpg. 144.

**Duverge.**

1. Elisab., verm. D., f. Godemann.

**Duwall.**

1. Jaf. Maß, 1657, Dez. 23., † 1669, Aug. 5. Lpd. 138.

**Dykman f. Dieckmann.**

**Dyring, v. Dyringshofen f. Diring.**

**E.****Ebeling.**

1. Joh. Ernst. Hzgd. b. V. m. Ursula Meder 1682. 9.
2. Joh. Geo., Gymn.-Prof. Stet., 1637, Juli 8., † 1676, Dez. 4. Stet. Lpg. 127.
  - a) Mar. Kath., verm. E., f. Bolmeier.
  - b) Soph., verm. E., f. Rütz.

**Eberhard.**

1. Chph., 1627, Apr. 11., † 1627, Juni 16. Gr. Lpg. 9.
2. Joh., Prof. d. Med. Gr., 1578, Jan. 7., † 1630, Okt. 13. Gr. Lpg. m. Trgdd. 76.
  - a) Gertr., verm. E., f. Liede.

**v. Eberstein.**

1. Ludw. Chph., Graf, 1595, Dez. 16., † 1663, Sept. 3. Lpd. 76.
2. Wolfg., Graf, etwa 1538, † 1592, März 15. Lpd. 76.

**Ebersteiner.**

- a) Elisab., verm. E., f. Reifig.

**Efert.**

1. Chne. Sophrosyne, verm. E., f. Vieh.

**Eßstein.**

1. Charl. Juliane. Hzgd. f. Joh. Dav. Jaencke.
2. Dietr. Joh., 1690, Jan. 16., † 1695, Dez. 16. Stet. Lpg., Ehrengedächtnis, Trgdd. (2) 9.

3. Dorothea Elisabeth, Schw. v. 2., 1688, Mai 27., † 1690, Sept. 19. Stet. Lpg., Ehrengedächtnis 9.
4. Gottlieb, Gymn.-Prof. u. Past. Stet. Hgzdd. b. V. m. Mar. Elisabeth Hollmann (2) 9. 50. — Stet. Lpg. 9. — Trgzdd. (5) 50.
  - a) Esther Kath., verm. E., f. Fabricius.
  - b) Mar. Elisabeth, verm. E., f. Hollmann.

#### Ed(e)ling.

1. Anna, v. m. Franz Soël, herzogl. pomm. Leibarzt, 1572, † 1621, Apr. 7. Gr. Lpg., Trgzdd. 9.
2. Joachim Friedr. Hgzd. b. V. m. Anna Halle 16. Juni . . . 9.
3. Pet., Geh.-Schr. d. Herzogs v. Pommern-Stet. Hgzd. b. V. m. Anna Stevenius 1591. 76.

#### Eduard.

1. Sara. Hgzdd. f. Zach. Fischer.

#### Effenbahrt.

- a) Magd. Elisabeth, verm. E., f. Ernst.

#### Eger.

1. Kath., v. m. Joh. Mejer, Dr. jur. Stet., 1581, Aug. 7., † 1633, Okt. 2. Stet. Lpg. 76.

#### Eggebrecht.

1. Dan., Strals., 1623, Apr. 15., † 1643, Okt. 27. Lpd. 76.
2. Elisabeth (Elisabe) Dorothea, v. m. 1) Phil. Chph. Pyl (Hgzdd. s. d.), 2) Paul Rehfeld, Archidiaf. Stet. (Hgzdd. s. d.), 1693, † 1730, Apr. 29. Lpd., Trgzdd. (3) 50.
3. Karl Nif., Arzt. Einldg. z. Verleihg. d. Dr. med. 1715. 23. — Hgzd. b. V. m. Dorothea Knese verw. Baudewin 1717. (4) 9.
4. Nif. I, Assessor am mecklenbg. Prov.-Ger., 1593, Febr. 19., † 1665, Apr. 15. Rost. Lpg. 9.



5. Nif. II, Apoth. Straß., 1659, März 1., † 1728,  
Dez. 11. Lpd. 9. — Trgdd. 50.

a) Marg., verm. G., f. Kichler.

#### **Eggert.**

1. Geja, v. m. Matth. Stephani, Prof. d. Sur. Gr., 1580,  
† 1610, Aug. 30. Gr. Lpg. 9.  
2. Pet., Kfm. Straß. Hzgd. b. V. m. Anna Doroth.  
Iken 1735. (4) 9.

a) Barb., verm. G., f. Schmidt.

#### **Eghard.**

1. Mich. a. Anklam. Glwgdd. z. Dr. phil. Wittenbg.  
1594. 133.

#### **v. Ehmen.**

1. Justine, Mar., v. m. Mor. Pens v. Caldenbach, schwed.  
Reiterobersten, 1614, Jan. 2., † 1631, Juli 13. Lpd.  
m. Epitaph 76.

#### **v. Ehrenfels.**

1. Hdschr. 9.  
2. Heinr. Ernst Sellius, schwed. Rat, † . . . Jan. Ehren-  
epitaph, Trgdd. (2) 9.  
3. Juliane Kath., v. m. Franz Mich. v. Boltensfern, 1669,  
Apr. 24., † 1733, Okt. 9. Gr. Lpg. 9.

#### **v. Ehrenheim.**

a) Sara Reg., verm. v. G., f. Tersmeden.

#### **v. Ehrensteen.**

1. Edw., auf Forsbygård, 1620, Febr. 25., † 1686,  
Juni 20. Lpd. m. Trgdd. 137.

#### **v. Ehrenstein.**

1. Anna Beate, v. m. Arwed Horn, schwed. Gen.-Maj. d.  
Kav., 1671, † 1703, März 3. Lpd. 9.

#### **Eichbaum.**

1. Chph., Adv., spät. Bgm. Gr., 1661, Jan. 15., † 1731, Dez. 13.  
Hzgd. b. V. m. Soph. Kath. Siricius 1698. Gr. Lpg. 9.  
2. Soach., 1666. Hdschr. 9.

3. Nif., stud. phil. Gr., 1634, Juni, † 1655, Juni.  
Gr. Lpg., Trgdd. 9.

#### **Giehler.**

1. Joh., Rfm. Stet., 1596, Juni 19., † 1647. Stet. Lpg. 76.

#### **Gichmann.**

1. Chph., Bgm. Gr., 1661, Jan. 15., † 1731, Dez. 13.  
Gr. Lpg. 50.

a) Eva Lufr., verm. G., f. Saalbach.

#### **Gichner.**

a) Dorothe. Elisab., verm. G., f. v. Markersdorf.

#### **(v.) Gichstädt, Gichstedt.**

1. Hdschr. 9.
2. Barb. v. G., v. m. Sam. Desterling, schwed. Oberst,  
Kommandant v. Sglau, 1614, März 25., † 1646,  
Mai 18. Lpd. 27.
3. Dorothe. v. G., v. m. Chph. Dvstin, Rittergutsbes.,  
1564, † 1599. Lpd. 9.
4. Dubslav v. G., pomm. Oberhofmarsch., 1555, Apr. 13.,  
† 1621, Apr. 5. Lpd. 76.
5. Geo. v. G., pomm. Rat, 1584, März 25., † 1655,  
März 15. Lpd., Trgdd. 76.
6. Kaszp. v. G. auf Damigow, † 1607. Lpd. 76.
7. Rath. v. G., v. m. Rüdiger v. Schwerin 1589, † 1638,  
Mai 14. Lpd., Trgdd. 36.
8. Lor. G., Gymn.-Prof. Danzig, 1596, Aug., † 1660,  
Juni 8. Danziger Lpg. 50.
9. Phil. Joach. v. G., 1622, Juni 22., † 1656, Juli 15.  
Lpd., Trgdd. (4) 9.

a) Anna, verm. v. G., f. v. Jasmund.

a) Anna, verm. G., f. Matthiae.

#### **Zur Giden.**

1. Joh. Kaszp., schwed. Rat u. Dr. med. Anklam, 1694,  
Nov. 7., † 1747, Mai 18. Ankl. Lpg. 9. — Leb.-  
Beschr. 50.. — Trgdd. (8) 9.

a) Elisab., verm. z. G., f. Hafferz.

**Eiler.**

1. Soach., 1643, März 28., † 1650, Febr. 25. Rost. Lpg. 157.

**v. Eilsleben.**

1. Karl Friedr., 1612, Sept. 14, † 1622, Apr. 17. Lpd. 128.

**v. Einfiedel.**

1. Anna, v. m. Alex. vom Ende, 1560, Sept. 20., † 1626, Jan. 14. Lpd. 128.

**Eisenberg.**

1. Lor. Andr., Adv. am Finnländischen Obergericht. Diplom z. Dr. jur. Gr. 1761. 157.

**Ethold.**

1. Eberh. Votivtafel zum Dr. phil. Gr. 1682. 9.

**Etmart.**

1. Lars, Domprobst, Strengnaes, 1739, Nov. 4., † 1797, Febr. 24. Lpd. 146.

**Eward, Eerd.**

1. Paul, Pfast. Gollnow. Hgzdd. b. V. m. Benigna Cortheus 1582. (3) 133.
2. Sam., Pfast. Gollnow, † 1705, Sept. 22. Hgzdd. b. V. m. Barb. Juliane Cothmann, verw. Streger, 1691. (5) 9.

**Eler.**

1. Joh., Dr. phil. Rost., † 1628, Febr. 14. Rost. Lpg. 157.

**Egeti.**

1. Raßp. Hgzd. b. V. m. Mar. Brun 1709. 9.

**v. Elfen.**

1. Joh., städt. Chirurg Gr., 1590, Juli 21., † 1648 od. 1649. Gr. Lpg. 125.

**v. Elsholz.**

1. Raßp., auf Grünenberg, † (17. Jahrh.) März 9. Lpd. 76.

**Elzing.**

1. Joh. Wilh., schwed. Rittm., 1614, Okt. 24., † 1672, Juli 15. Vita 76. — Trgd. 9.

**(v.) Elver.**

1. Hdschr. 9.
2. Abt. C. I, Quaestor Eldena. Hgzd. b. V. m. Barb. Erich I 1580. 133.
3. Abt. C. II, Ratsh. Gr. Hgzd. b. V. m. Marg. Krakevitz 1635. 76.
4. Abt. C. III, schwed. Maj., 1642, Juli 14., † 1692, Jan. 22. Person. m. Epitaph, Lpd. 9. — Standr. 50.
5. Adam C., Adv. Demmin. Hgzdd. b. V. m. Anna Krause 1609. 76.
6. Anna C. Hgzdd. f. Joach. Parow.
7. Barb. C., v. m. Matth. Labbert, Gen.-Sup. Gr. (Hgzdd. s. d.), 1636, † 1726, Febr. 4. Gr. Lpg. 9.
8. Barth. C., Gr., 1636, Juni 1., † 1641, Apr. Gr. Lpg., Trgdd. 9.
9. Karl Abt. v. C., schwed. Maj., 1691, Nov. 24., † 1755, Juni 31. Gedächtnisrede 9.
10. Rath. C., v. m. Joh. Waterhun (Wasserhuhn), Ratsh. Anfl. (Hgzdd. s. d.), 1592, Aug. 30., † 1621, Mai. Lpd., Trgdd. 9.
11. Marg. C. Hgzdd. f. Pet. Stamm.
12. Nif. C., cand. phil. Glwgd. b. Rückk. n. Gr. 1621. 34.
13. Urf. C. I, 1590, Dez. 4., † 1630, Sept. 4. Gr. Lpg., Trgdd. 9.
14. Urf. C. II. Hgzdd. f. Pet. Kegebein.
  - a) Barb., verm. C., f. Barbara Erich I.
  - b) Gertr., verm. v. C., f. v. Lüneburg.

**Elvius.**

1. Pet., Prof. d. Math. Upsala, 1660, Sept. 24., † 1718, Jan. 12. Lat. Leichenrede 134.

**Elzow.**

1. Hdschr. 9.

**Enander.**

1. Chne., 1651, Jan. 20., † 1651, Nov. 1. Lpd. 139.
  - a) Marg., verm. C., f. Gothus.

**Ende f. Am Ende, Bom Ende.**

**(v.) Engelbert, Engelbrecht.**

1. Hdschr. 10.
2. Anna C. I, v. m. Herm. Nostius (Noeste), Adv. am pomm. Prov.-Ger. (Hgzdd. s. d.), 1556, Jan., † 1626, Mai 4. Gr. Lpg., Trgd. 10.
3. Anna C. II, v. m. 1) Jaf. Wendt, Organist Gr., 2) Pet. Dargah, Bgm. Gr., 1565, Jun. 24., † 1639, Okt. 30. Gr. Lpg. 125.
4. Anna Mar. C., 1656, Okt. 29., † 1676, März 17., Stet. Lpg. 10.
5. Bernh. Geo. C., Adv., 1698, Aug. 29., † 1745, März 30. Gr. Lpg. 10.
6. Chne. C., v. m. Erich Schlichtkrull, Kirchenprov. Gr. (Hgzdd. s. d.), 1583, † 1651. Gr. Lpg., Trgdd. 10.
7. Chph. C. I, Bgm. Gr., 1550, † 1636, Jan. Trgd. 10.
8. Chph. C. II, 1601, Jan. 9., † 1630, Aug. 22. Gr. Lpg., Trgdd. 10.
9. Elifab. (Elfabe) C. I, v. m. Chn. Schwarz, Kfm. (Hgzdd. s. d.), 1596, Juni 6., † 1632, Febr. 7. Gr. Lpg., Trgdd. (2) 10.
10. Elifab. (Elfabe) C. II. Hgzdd. f. Jaf. Balthasar V.
11. Emer. C. I. Hgzdd. f. Joh. Marquard.
12. Emer. C. II, 1619, Sept. 24., † 1630, Nov. 10. od. 11. Gr. Lpg., Trgdd. 10.
13. Emer. C. III, v. m. Kasp. Hoyer, Bgm. Gr., 1631, Febr. 9., † 1650, Dez. Gr. Lpg. 10.
14. Erich C., Ratsk. und Kämm. Gr., 1636, Juli 17., † 1715, Jan. 14. Gr. Lpg. 10.
15. G. D. v. C. Dokument (Abschr.) üb. einen Erbschaftsanteil 1725. 6.
16. Geo. C. I, 1551, Dez. 27., † 1631, März 23. Hgzdd. b. V. m. Emer. Bünsow I 1583. 152. — Gr. Lpg., Trgdd. 10.

17. Geo. E. II, Gr., 1580, Aug. 5., † 1617, Nov. 8.  
Hzgdd. b. V. m. Anna Voelschow 1610. Gr.  
Lpg. 10.
18. Geo. (Jürgen) E. III, Kfm. Gr., 1592, Febr. 9.,  
† 1668, März 12. Lpd. 10.
19. Geo. E. IV, Gr., 1602, † 1640, etwa Apr. Gr.  
Lpg. 10.
20. Geo. v. E. V, Appellationsrat u. Konfist.-Dir. Wismar,  
1626, Jan. 6., † 1693, Okt. 12. Glwgd. z. Dr.  
jur. Gr. 1652, Hzgdd. b. V. m. Elisabeth Mevius 1663,  
Lpd., Lat. Trschr., Trgdd. (2) 10.
21. Geo. E. VI, 1634, Aug. 13., † 1634, Nov. 19.  
Trgdd. 10.
22. Geo. E. VII. Hzgdd. b. V. m. Anna Mar. Braun-  
Johann 1660. (2) 10.
23. Geo. E. VIII, stud. jur. a. Gr. Jen. Exmatrikel  
(gedr.) 1662. 10.
24. Gertr. E. I, v. m. Mart. Boelschow, Bgm. Gr., 1554,  
März 17., † 1620, Jan. 14. Gr. Lpg., Trgdd. 10.
25. Gertr. E. II, v. m. Balth. Nürnberg, Steuereinn.  
Torgelow, 1598, † 1628, Okt. 16. Gr. Lpg., Trgdd. 10.
26. Gertr. E. III, v. m. Dan. Dillies, 1650, † 1712,  
Mai 20. Stet. Lpg. 121. — Trgdd. (8) 49.
27. Herm. Heinr. v. E., Vicepraes. Wism., 1709, Juni 27.,  
† 1760, Sept. 4. Vita 10.
28. Soach. E. I, Ratsh. Gr., 1549, † 1620, Mai 11.  
Gr. Lpg. 10.
29. Soach. E. II, Ratsh. Gr., 1567, Dez., † 1632, Sept. 28.  
Gr. Lpg., Trgdd. 10.
30. Soach. E. III, Gr., 1585, Okt. 19., † 1631, Apr. 15.  
Gr. Lpg., Trgdd. 10.
31. Soach. E. IV, Gr., 1586, † 1641. Trgdd. 10.
32. Soach. E. V, Past. Rost., 1597, Sept. 14., † 1629,  
Nov. 23. Hzgdd. b. V. m. Kath. Runge 1624. (5)  
77. — Rost. Lpg. 141. — Trgdd. 10.

33. Joach. C. VI, Stud. Gr., 1636, Okt. 2., † 1659, Nov. 29. Gr. Lpg. 77.
34. Joach. C. VII, Ratsh. Gr., 1642, Sept. 13., † 1699, Juli 20. Gr. Lpg. 10.
35. Joach. C. VIII, stud. phil. Gr., † 1660, Okt. 10. Trgdd. 10.
36. Joh. C. I, Gr., 1572, † 1658, Okt. 30. Gr. Lpg. 77.
37. Joh. C. II, Gr., 1584, Juni 21., † 1638, Sept. 3. Gr. Lpg. 10.
38. Joh. C. III, Gr., 1639, Juni 3., † 1708, Febr. 3. Gr. Lpg. 10.
39. Joh. C. IV, jul. Rekt. Gr. Begrüssgdd. als Konr. Gr. 1714. (2) 10. — Glwgd. z. Dr. phil. Gr. 1732 (4) 153.
40. Joh. Brand C., Prof. d. Sur. Gr., 1717, März 7., † 1765, Juli 8. Gr. Lpg., Trrede, hdschr. Todesanz. 10.
41. Joh. Heinr. C., Adv., 1661, Juli 17., † 1728, Juli 20. Gr. Lpg. 10.
42. Rath. C. I, v. m. Walt. Esken, Rfm. Gr., 1574, † 1638, Sept. 18. Gr. Lpg. 10.
43. Rath. C. II. Hgzdd. f. Mart. Ribow.
44. Rath. C. III. Hgzdd. f. Eman. Bruwer.
45. Rath. C. IV, v. m. 1) Jaf. Runge, Prof. d. Sur. Gr., 2) Pet. Sager, 1605, etwa Ende Apr., † 1646, Okt. 2. Gr. Lpg., Trgdd. (2) 10.
46. Rath. C. V, v. m. Kasp. Hoyer, Bgm. Gr., 1645, † 1727, Apr. 7. Gr. Lpg. 10.
47. Rath. Elisab. (Elfabe) C., v. m. Bogislaw Eberh. Lafiuß, Ratsh. Gr., 1724, März 2., † 1779, Okt. 28. Gedächtnisschr., Standrede 55.
48. Konr. C., cand. jur., 1584, Dez. 19., † 1657, Jan. 20. Hgzdd. b. V. m. Anna Reg. Schmitterlow 1610 (2), Gr. Lpg. 10.
49. Libor. Elisab. C., 1720, Febr. 25., † 1731, März 2. Trgdd. (2) 10.

50. Marg. G., v. m. Mart. Bünſow, Kirchenprov. Gr., 1603, Dez. 30., † 1642, Febr. 4. Gr. Lpg. 10.
51. Marg. Gertr. G. Hgzdd. ſ. Karl Jul. v. Ferber.
52. Mart. G., Gr., 1612, März 12., † 1630, Sept. 13. Gr. Lpg. 77. — Trgdd. 10.
53. Rif. G., Gr., † 1625 als Kind. Trgdd. 10.
54. Pet. G. I, 1539, † 1619, Okt. 26. Gr. Lpg., Trgd. 10.
55. Pet. G. II, 1619, Mai 24., † 1630, Sept. 20. Gr. Lpg., Trgdd. 10.
56. Reg. G. I, v. m. Rif. Budow, Hofmeiſter u. Kammerherrn am Wolgaſter Hofe, 1592, Sept. 24., † 1631, Juli 13. Gr. Lpg., Trgdd. 10.
57. Reg. G. II, v. m. Chph. Bünſow VI, Kfm. Gr. (Hgzdd. s. d.), 1638, Juni 15., † 1660, Juni 10. Gr. Lpg. 10. — Trgdd. 77.
58. Reg. G. III. Hgzdd. ſ. Arndt Brunſt II.
59. Reg. Emer. G., v. m. Chph. Helwig, Prof. d. Med. Gr., 1689, Sept. 20., † 1753, Sept. 28. Gr. Lpg. 50.
60. Ulr. G., Rathſh. u. Adv. Stet., 1611, Juli 18., † 1664, Sept. 6. Lpd. 10. — Abdankung 149. — Epitaphe (2), Trgdd. (5) 77.
- a) Anna, verm. G., ſ. Boelſchow.
- b) Anna Reg., verm. G., ſ. Schmiterlow.
- c) Barb., verm. G. I, ſ. Barb. Erich II.
- d) Barb., verm. G. II, ſ. Wulfrat.
- e) Doroth. Mar. . . ., v. m. Joh. Wolfg. G., † 1737, März 12. Trgdd. 10.
- f) Emer., verm. G. I, ſ. Emer. Bünſow I.
- g) Emer., verm. G. II, ſ. Koepfen.
- h) Gertr., verm. G. I, ſ. Gronenberg.
- i) Gertr., verm. G. II, ſ. Hagemeiſter.
- k) Gertr., verm. G. III, ſ. Schumacher.
- l) Kath., verm. G. I, ſ. Kath. Erich I.
- m) Kath., verm. G. II, ſ. Tiede.
- n) Magd., verm. G., ſ. Boß.



**Engelke.**

1. Doroth. Kath., Starg., 1662, Nov. 25., † 1676, Jan. 2. Lebensbeschr. 101.
2. Leon. Soph., v. m. Dav. Schumacher, Past. Stet., 1684, Juli 29., † 1710, Sept. 5. Lpd. 35.
3. Joh., stud. theol. Wittenberg, 1687, Juni 3., † 1708, Mai 23. Lpd. 9. — Standr. 121. — Trgdd. (2) 9.
4. Joh. Dan., cand. theol. Starg., 1687, Mai, † 1711, Nov. 19. Lpd. 50.
5. Kath. Hzgdd. f. Held Wulff.
6. Ursula, v. m. Joach. Krüger, Bgm. Starg., 1631, Jan. 1., † 1696, Nov. 9. Lpd. 9.
7. Wilh., Past. Starg., 1608, Nov. 23., † 1683, Okt. 18. Vita, Trgdd. (3) 9.
  - a) Barb. Soph., verm. G., f. Schmidt.

**Engestroem.**

1. Joh., Bischof v. Skåne u. Blesingen, 1699, Nov. 21., † 1777, Mai 16. Lpd. m. Trgdd., Lat. Leichenrede 136.

**Engener.**

- a) Mar., verm. G., f. Andreae.

**Eppen.**

1. Melch., Past. Großtychow. Hzgdd. b. V. m. Doroth. Sternhage(n) 1689. 77.

**v. Erbach.**

1. Geo., Graf, 1548, Juli 15., † 1605, Febr. 16. Lpd. m. Trgdd. 128.

**Erdmann.**

1. Mart., Apoth. Gr., 1592, † 1655. Gr. Lpg., Trgdd. 77.
  - a) Anna, verm. G., f. Matthiesfen.
  - b) Barb., verm. G., f. Dargatz.
  - c) Mar., verm. G., f. Schmedecke.

**Erhorn.**

1. Gertr. Hzgdd. f. Phil. Heinr. Friedlieb.  
a) Mar., verm. G., f. Dennehl.

**Erich.**

1. Gedr. Geneal. 9.
2. Anna I, v. m. Chph. Corswant, Ratsh. Gr. (Hzgdd. s. d.), 1579, Aug. 13., † 1626, Nov. 13. Gr. Lpg., Trgdd. 9.
3. Anna II, v. m. Abr. Battus I, Prof. d. Philof. Gr. (Hzgdd. s. d.), 1610, Jan., † 1638, Apr. 29. Lpg., Trgdd. 9.
4. Anna III, 1612, März 30., † 1629, März 28. Gr. Lpg., Trgdd. 9.
5. Anna IV, † 2jährig vor 1627. Trgdd. 9.
6. Anna V, v. m. Thom. Murray, Ratsh. u. Kämm. Gr. (Hzgdd. s. d.), 1644, Nov. 26., † 1703, Apr. 7. Gr. Lpg., Trgdd. (4) 9.
7. Anna VI, v. m. Friedr. Gerdes, Konfist.=Dir. u. Prof. d. Jur. Gr., 1646, Jan. 6., † 1713, Febr. 22. Gr. Lpg., Trgdd. (3) 9.
8. Barb. I, v. m. Abr. Elver, Quaestor Eldena (Hzgdd. s. d.), † 1622, Sept. 28. Trgdd. 9.
9. Barb. II, v. m. Konr. Engelbrecht, cand. jur., 1606, Dez. 2., † 1639, Jan. 26. Gr. Lpg., Trgdd. 125.
10. Burkh., Kirchenprovisor Gr., † 1627, Aug. 29. Trgdd. 9.
11. Chph. I, Ratsh. Gr., 1527, † 1606, Nov. 6. Gr. Lpg. 9.
12. Chph. II. Hzgdd. b. V. m. Gertr. Wegener 1609. 77.
13. Elifab. I, v. m. Joh. Gülthow, 1595, † 1628, Aug. 29. Gr. Lpg. 9.
14. Elifab. (Alfabe) II, 1643, Sept. 29., † 1660, Okt. Gr. Lpg. 9. — Trgdd. (3) 9. 50.
15. Gertr., v. m. Joh. Glewing, Gr., 1567, März 16., † 1600, Apr. Gr. Lpg. 9.
16. Soach. I, 1569, Nov. 15., † 1614, Apr. 20. Gr. Lpg. 50.

17. Soach. II, Bgm. Gr., † 1598, Aug. 22. Trgdd. (3) 77.
18. Soach. III, Bgm. Gr., 1582, Jan. 17., † 1627, Aug. 29.  
Gr. Lpg. 9.
19. Soach. IV, Prof. d. Jur. Gr., 1605, Dez. 6., † 1655,  
Febr. 20. Gr. Lpg., Trgdg. 9.
20. Soach. V, Bgm. Gr., 1656, Apr., † 1724, Jan. 25.  
Gr. Lpg. 9.
21. Soh., Bgm. Gr., 1557, März 31., † 1608, März 5.  
Hzgdd. b. V. m. Libor. Schmiterlow 1582. (2),  
Gr. Lpg., Trgdd. 9.
22. Kath. I, v. m. Geo. Engelbrecht, Kirchenprovisor Gr., 1603,  
Aug. 6., † 1641, Jan. 3. Gr. Lpg., Trgdd. (2) 9.
23. Kath. II, 1647, Apr. 20., † 1650, März 29. Gr.  
Lpg., Trgdd. 9.
24. Siboria. Hzgdd. f. Chph. Bünſow III.
25. Maria Erich,\*) v. m. Geo. Wintrose, Paſt. Arboga,  
1612, Juli 2., † 1651, Juni 1. Lpd. 139.
26. Nitod., Ratsh. Gr., 1609, Febr. 18., † 1659, Dez. 23.  
Gr. Lpg. 9.
27. Raph. I, Ratsh. u. Kamm. Gr., 1573, Apr. 19.,  
† 1644, Juli 5. Gr. Lpg. 9.
28. Raph. II, Gr., 1616, März 6., † 1632, Sept. 5.  
Gr. Lpg., Trgdd. 9.
29. Raph. III, Dr. jur. u. ſchwed. Kirchenrat, 1634,  
Aug. 16., † 1703, Dez. 31. Glwgdd. z. lic. jur. u.  
z. V. m. Barb. Bering II 1661, Gr. Lpg., Trgdd. 9.
30. Raph. IV (= III ?). Einldg. z. einer Rede in  
Wittenberg 1655. 9.
  - a) Barb., verm. G., f. Barb. Bering II.
  - b) Chne. Emer., verm. G., f. Hercules.
  - c) Eliſab. (Kſabe), verm. G., f. Teſſin.
  - d) Gertr., verm. G., f. Boelſchow.
  - e) Kath., verm. G., f. Grumel.

---

\*) Erich iſt eig. d. Vorname ihres Vaters!

- f) Liboria, verm. G., f. Schmiterlow.  
g) Mar., verm. G., f. Bestenbostel.

**Graft.**

1. . . G. Hgzdd. f. Joh. Mich. Jenisch.
2. Magd. Elisab., v. m. Herm. Gottfr. Effenbahrt, Buchdrucker Stet., † 1732, Sept. 27. Trgdd. 50.
3. Mar. Hgzdd. f. Friedr. Pust.
4. Soph., v. m. Mik. Thonnenbinder, Ratsh. Stet., 1589, Dez. 28., † 1659, Okt. 22. Lpd. 9.

**(v.) Erstein.**

1. Hdschr. 9.
2. Alex. Freih. v. G., schwed. Kriegspraei., 1598, Okt. 31., † 1656, Juli 24. Lpd. 77.
3. Walth. G., Rfm. Gr., 1569, † 1643, Febr. 18. Gr. Lpg. 9.  
a) Euphros., verm. G., f. Sibrand.

**Ertel.**

1. Hgzdd. b. V. m. Mar. Sta(d)tl(a)e)nder 1610. (3) 77.

**Erythraeus.**

1. Joach., Past. Stet., 1663, Jan. 28., † 1703, Apr. 28. Stet. Lpg. 9. — Trgdd. (3) 50.  
a) Doroth., verm. G., f. Gosnowitzer.  
b) Esther, verm. G., f. Utecht.

**Eschert.**

1. Joh. Jak., schwed. Fähnrich. Glwgd. (wohl zum Geburtstag) 1685. 9.

**Eske(i)n.**

1. Barb. Hgzdd. f. Walther Lindsay.
2. Kath., v. m. Joh. Schoner, Prof. d. Med. Gr., 1604, Juli 17., † 1635, Dez. Gr. Lpg., Trgdd. 9.  
a) Anna, verm. G., f. Forrast.  
b) Kath., verm. G., f. Kath. Engelbrecht I.

## v. Effen.

1. Hdschr. 10.
2. Anna Dor., v. m. Ant. v. Langen, 1687, Febr. 6., † 1748, Nov. 10. Gr. Lpg. 10. — Standrede, Trgdd. (2) 50.
3. Anna Marg., v. m. Augustin Lemme, Past. Gingst, 1669, Nov. 7., † 1702, März 26. Lpd., Abdankung, Trgdd. (4), Epitaph 23.
4. Chph., Kfm. Gr., 1668, Mai 17., † 1716, Mai 28. Gr. Lpg. 10.
5. Doroth. Hgzdd. f. Mart. Sternhage(n).
6. Elifab., Gr., † . . . Trgdd. 10.
7. Eman. Chph. Hgzd. b. V. m. . . . Kayser. 10.
8. Franz, Adv. Gr. Glwgdd. z. Dr. jur. Gr. 1680. 77.
9. Franz Ant., preuß. Kriegsrat. Glwschr. z. Verm. 1750. 157.
10. Franz Joach., Gymn. Gr. Einlpg. z. Reden b. d. Abiturientenentlassung 1706 u. 1707. 153.
11. Gertr. I, v. m. Jaf. Christiani II, Univ.-Schr. Gr., 1617, Aug. 17., † 1699, Mai 18. Gr. Lpg. 10.
12. Gertr. II. Hgzdd. f. Mich. Bünfow II.
13. Gertr. III. Hgzdd. f. Chn. Herold.
14. Jaf., stud. phil. Gr., 1657, Sept. 30., † 1696, Sept. 30. Gr. Lpg. 50.
15. Joh. I, Ratsjh. Gr., 1585, Okt. 14., † 1639, Nov. 25. Beileidsgd. b. Tode der Mutter 1631, Gr. Lpg. 10.
16. Joh. II, schwed. Gen.-Major, 1611, Juni 15., † 1661, Okt. 23. Lpd., Trschr., Trgdd. (4) 10.
17. Joh. III, Prof. d. Gesch. Gr., dann Past. Demmin, 1610, März 10., † 1676, Sept. 19. Glwgdd. b. Berufg. in die letztere Stellg. 1644. 157. — Gr. Lpg. 10.
18. Joh. IV, Past. Gingst, 1620, Apr. 25., † 1696, Mai 4. Lpd., Standrede 10. — Trgdd. (3) 10. 77.
19. Joh. V, Archidiaf. Demmin, † 1695, Febr. 15. Trgdd. (3) 10.
20. Joh. Joach., Gr., 1683, † 1685, Apr. 22. Trrede 10.

21. Kath. I, v. m. Pet. Michaelis, Past. Demmin, † 1699, Febr. 1. Trgdd. (3) 50.
22. Kath. II. Hgzdd. f. Joach. Chph. Heun.
23. Marg. I, 1643, Dft. 31., † 1655, Dez. Gr. Lpg. 10.
24. Marg. II, v. m. Mart. Droyfen, Bgm. Gr., 1656, Juli 30., † 1717, Dft. 2. Gr. Lpg. 10.
25. Marg. III- Hgzdd. f. Geo. Stypmann.
26. Melch., Archidiaf. Demmin. Hgzdd. b. V. m. Anna Neucrantz 1662. 10.
27. Theod. I, Past. Güpfow. Hgzdd. b. V. m. Kath. Virow 1619, Beileidsged. b. Tode d. Mutter 1631. 10.
28. Theod. II, stud. theol., 1657, † 1678. Lat. Trauerrede, Trgdd. (2) 10.
29. Theod. III. Hgzd. b. V. m. Sophia . . ., Abschgd. b. Abreise v. Wittenbg. 1688. 10.
30. Theod. IV, Past. Barth, † 1692. Trgdd. (2) 77.
  - a) (wohl = c) . . verm. v. E., f. Loennies.
  - b) Charl. verm. v. E., f. v. Buggenhagen.
  - c) Elisab., verm. v. E. (wohl = a), f. Loennis.
  - d) Gertr., verm. v. E., f. Stypmann.
  - e) Magd. Elisab., verm. v. E., f. Michaelis.
  - f) Mar., verm. v. E., f. Wackenroder.
  - g) Soph., verm. v. E., f. Theod. v. Effen III.

### Eugen.

1. Anna. Hgzdd. f. Chn. Lütchius (= Lütke?)

### Eurenius.

1. Abr., Past. Södra-Börum u. f. w., 1719, Mai 30., † 1779, Juni 14. Lpd. 146.

### Everding, Ewerding.

1. Joh., Kfm. Hgzdd. b. V. m. Jud. Voss, Wittwe v. Jak. Hannoteau, Weinhändler, 1655. (2) 126.
2. Justus (Jost), Kfm. Stet. Hgzdd. b. V. m. Anna Schennig 1655. 126.

3. Kath. G., v. m. Feintr. Dennehl, Ratskh., Stet., 1628, Sept. 19., † 1681, Dft. 1. Lpd., Abdankung 77. — Trgd. 106.

a) Sud., verm. G., f. Boß.

### Evert.

1. Hdschr. 9.

### Gyn.

1. Kath., v. m. Gpjh. Stephan, wohl Gymn.-Prof. Stet., 1644, Aug. 22., † 1676, Sept. 3. Stet. Lpg. 9.

### F.

#### Faber, Fabri.

1. Dan., Gymn. Stet., 1613, Aug. 12., † 1643, Dez. 6. Stet. Lpg. 78.  
 2. Erdmut. Hzgdd. f. Dan. Cramer.  
 3. Friedr., S. v. 4., Paft. Stet., 1586, Mai 9., † 1616, Aug. 1. Lpd. 11.  
 4. Saf. I, Gen.-Sup. Stet., 1537, Mai 1., † 1613, Aug. 20. Stet. Lpg., Lpd. m. Stet. Lpg. u. Trgdd. 11.  
 5. Saf. II, Arzt Starg., 1574, Aug. 14., † 1638, Aug. 14. Stet. Lpg. (Abschr.) 11.  
 6. Soh., auß Straßburg. Glwgdd. z. lic. theol. Rost. 1591. 132.  
 6. Mar., v. m. Soh. Pfeiff, Adv. Stet. (Hzgdd. s. d.), 1591, März 3., † 1654, Mai 24. Stet. Lpg. 78. — Lpd., Trgdd. 11.  
 8. Phil., † 1597, Dft. 9. Trgdd. 133.  
 a) Kath. Soph., verm. F., f. Junge.

#### Fabian.

1. Hdschr. 11.

#### Fabri f. Faber.

#### Fabricius.

1. Adam I, Hofpred. d. Grafen Salm. Hzgdd. b. V. m. Engel Wulfraht, Wittwe v. Ludw. Vollbrecht 1662. (2) 11. 78.

2. Adam II, Synod. Stralsf., 1777, Juni 12. Hd Schr. Todesanz. 11.
3. Anna Doroth., 1653, Okt. 24., † 1676, Mai 4. Trgdd. (2) 11.
4. Anna Kath. Hgzdd. f. Pet. Behr.
5. Anna Mar. I, 1612, Okt. 13., † 1631, Apr. 23. Stet. Lpg. 11.
6. Anna Mar. II, v. m. Ludw. Jacobi, Pfast. Stet. (Hgzdd. s. d.), 1625, März 25., † 1687, Okt. 20. Lpd., Trgdd. (2) 78.
7. Bogislaw, stud. theol. Wittenberg, 1633, Okt. 6., † 1651, Nov. 13. Lpd. m. Trgdd., Trgdd. (7) 78.
8. Chph. Adam, Schloßpred. Stet., 1666, Okt. 18., † 1710, Okt. Stet. Lpg., Trgdd. (8) 50.
9. Dan., Archidiaf. Wolgast, † 1693, Sept. Trgdd. (2) 50.
10. Doroth., v. m. Nif. Schulze, Arzt Stet., 1646, Aug. 23., † 1680, Okt. 17. Stet. Lpg., Lpd. 11. — Abdankung 149. — Trgdd. (5) 11. 78.
11. Elisab., v. m. Soach. Fabricius III (Str. 23) 1627, Dez. 20., † 1656, Sept. 28. Stet. Lpg., Lpd., Trgdd. (5) 11.
12. Esther I, v. m. Sam. Hollmann, 1640, März 20., † 1672, Aug. 6. Stet. Lpg. 11. — Abdankg. 149.
13. Esther II. Hgzdd. f. Erdmann Schwarz (e).
14. Esther Kath., v. m. Gottlieb Cäftein, Archidiaf. u. Gynn.-Prof. Stet., 1655, Apr. 21., † 1694, Juli 29. Stet. Lpg. 11.
15. Friedr., Pfast. Stet., 1642, Apr. 20., † 1703, Nov. 11. Hgzdd. b. V. m. Soph. Fabricius, verw. Utecht (Nr. 32), 1667 (2) 126. — Stet. Lpg., Hd Schr. Pers., Hd Schr. Lebenslauf 11. — Trgdd. (11) 50.
16. Geo., Pfast. Hattenboe (?) b. Schläwig. Hgzdd. b. V. m. Gertr. Vogt 1641. 11.
17. Hartw., Subrektor Stet., 1666, Juli 18., † 1692, Febr. 10. Lpd. 11.



18. Jaf. I., Gen.=Sup. und Gymn.=Prof. Stet., 1593, Juli 19., † 1654, Aug. 11. Stet. Lpg., Lpd. 78.
19. Jaf. II, Gymn. Stet., 1625, Juli 24., † 1645, Juni 3. Stet. Lpg., Trgdd. 11.
20. Jaf. III, Leibarzt d. Herzogs Kasimir v. Pomm. Ehrenwidm. b. V. m. Doroth. Simon . . . 11.
21. Joach. I, Adv. Stet., 1586, Okt. 7., † 1642, Mai 28. Lpd., Trgdd. 78.
22. Joach. II, Past. u. Gymn.=Prof. Stet., 1617, Mai 12., † 1679, Juli 29. Glwgdd. z. Dr. theol. Rost. 1651. (7) 11. 157. — Hzgdd. b. V. m. Doroth. Soph. Decenius 1661 (3) 78. — Stet. Lpg., Lpd., Abdankg., Trgdd. (4) 11.
23. Joach. III, Stud. Gr., 1620, Febr. 20., † 1639, Okt. 3. Gr. Lpg. 78.
24. Joach. IV, Past. Bollin, 1650, Nov. 22., † 1676, Apr. 5. Lpd., Trgdd. (2) 78.
25. Joh. I, Natsh. Stet., 1594, Juni 25., † 1652, März 11. Stet. Lpg., Lpd. 78.
26. Joh. II, Refst. Gr., 1618, Juli 25., † 1645, Febr. 27. Gr. Lpg. 50. — Trgdd. (3) 11.
27. Joh. III, Adv. Stet., 1619, Juli 12., † 1658. Stet. Lpg. 78.
28. Joh. IV, Arzt, † 1670. Trgd. 11.
29. Joh. V, stud. theol. Rost., 1653, Jan. 6., † 1672, März 28. Gr. Lpg., Lpd., Trgdd. (8) 11.
30. Karl Friedr., Past. Stralsj., etwa 1690, † 1772, Dez. 21. Hdschr. Todesanz. 11.
31. Mart., Past. Krifow. Hzgdd. b. V. m. Anna Hanne-  
mann 1615, 78.
32. Soph., v. m. 1) Joh. Utecht, Past. Stet., (Hzgdd. s. d.)  
2) Friedr. Fabricius, Past. Stet. (Hzgdd. s. d.) 1637,  
Mai 10., † 1704, März 15. Stet. Lpg. 11.
33. Thom., Univ.=Synod., Frankf. a/D., 1553, Nov. 3., †  
1594, Apr. Frkf. Lpg. 157.

- a) Angela, verm. F., f. Wulfradt.
- b) Anna, verm. F., f. Gabriel.
- c) Doroth. Soph., verm. F., f. Decenius.
- d) Esther, verm. F., f. Micraelius.
- e) Kath., verm. F., f. Mietenwald.

**(v.) Faerber, Ferber.**

1. Anna Kath. F., Rost., 1686, Dez. 26., † 1687, April 24. Rost. Lpg. 157.
2. Chph. Heinr. F., stud. jur. Rost., 1649, März 4., † 1669, Dez. 25. Rost. Lpg. 157.
3. Joh. Ant. F., stud. jur. Gr., 1648, März, † 1669, März. Gr. Lpg., Trgdd. (2) 79.
4. Karl Friedr. v. F., Rost., 1653, Mai 31., † 1714, Mai 17. Lat. Glwgdd. z. Dr. jur. Rost. 1681. 157. — Lpd., Abdankg. 50.
5. Karl Sul. v. F., 1720, † 1776, Juni 1. Hzgd. b. V. m. Marg. Gertr. Engelbrecht 1769, Hdschr. Todesanz. 12.
6. Mar. Elisab. F., 1688, März 7., † 1703. Rost. Lpg. 157.

**Fahl.**

1. Chregott Chne., Greifenhagen, 1725, März 2., † 1735, Febr. 23. Lpd. 157.

**Fahlrot.**

1. Lars, Handelsm. Westerås, † 1787. Lpd. mit Trgdd. 147.

**Fahnehjelm.**

- a) Sara Chne, verm. F., f. Christiernin.

**Fald(e), Falk.**

1. Anna, v. m. Thom. Mevius, Prof. d. Jur. Gr., 1543, Juni 9., † 1614, Jan. 26. Gr. Lpg., Trgdd. 12.
2. Doroth., v. m. Chn. Schwarze, Kanzler des Bistums Kammin, 1553, † 1636, Jan. 9. Gr. Lpg. 12.
3. Elisab., v. m. 1) Geo. Hardstro, Ratskh., Jrf. a/D., 2) Joh. Wolff, Kanzler der Grafen v. Weiberstein, 1546, Juli 3., † 1607, April 14. Gr. Lpg. 12.

4. Nathan, Past. u. Gymn.-Prof. Stet., 1663, Okt. 11., †  
1693, Aug. 18. Stet. Lpg. 12.

#### v. Falkenberg.

1. Sul. Franz, schwed. Reiterkapitän, † 1692. Epitaph. 50.

#### Falk.

1. Joh., Geh.=Sefr. Hinterpomm. Hgzdd. b. V. m. Marg.  
Schlegel 1641. 157.

a) Marg. verm. F., f. Schlegel.

#### v. Falkburg.

1. Hdschr. 12.
2. Ohne Eleon., v. m. Matth. v. Hartmannsdorf, Assessor  
Bismar, 1647, Juni, † 1692, April 6. Gr. Lpg.,  
Epitaph, Trgdd. (2) 52.
3. Joh., schwed. Rat, Staatssefr. f. Pomm., 1609, Okt. 13.,  
† 1681, Jan. 2. Stet. Lpg., Lpd., Trgdd. (2) 12.
4. Joh. Phil., S. v. 3, Schwed. Staatssefr. f. Pomm.,  
1644, Aug. 10., † 1680. Stet. Lpg., Lpd., Standr.,  
Trgdd. 78.
5. Leonh. Jobocus, 1674, März 26., † 1680. Stet. Lpg.,  
Lpd., Standr., Trgdd. 78.
6. Urs. Marg., L. v. 3, 1655, April 17., † 1657, Febr.  
21. Stet. Lpg., Lpd. 78.  
a) Anna Eleon., verm. F., f. Hagemeister.

#### Fant.

1. Karl, Probst Knutby usw., 1716, Aug. 30., † 1784,  
Jan. 1. Lpd. 146.

#### Faschung.

1. Ohne Julie, 1680, Sept. 13., † 1686, März 19. Gr.  
Trschr. 12.

#### Faxe.

1. Adolf, Probst Luggede, 1721, Dez. 28., † 1803, Aug.  
1. Lpd. 146.
2. Saf. W., Prof. der Theol. Lund, † 1790. Lpd. 146.

**Fecht.**

1. Joh., Prof. d. Theol. Rost., 1636, Dez. 25., † 1716, Mai 5. 2 Rost. Lpgg. 157. — 3 Epitaphe, Trgd. (18) 120.

**Fellenius.**

1. Hel., v. m. . . . Schedvin, Probst, 1702, Jan. 8., † 178?, März 16. Lpd. 147.

(v.) Ferber, f. Faerber.

**Fester.**

1. Lor., Ratsch. Wolg. Hgzdd. b. V. m. Marg. Tessin 1659. 12.

**Festing.**

a) Aug. Lucie, verm. F., f. Meyer.

**Fiedler.**

1. Felix, † 1626 als Kind. Rost. Lpg. 157.
2. Mich., Rfm. Stet. Hgzdd. b. V. m. Kath. Tiede, 1659. 126.

**v. Fieneke.**

1. Hdschr. 12.

**Filenius.**

1. Pet., Bisch. Linfoeping, 1704, April 26., † 1780, Juni 2. Lpd. 146.

**Find(e), Finf.**

1. Anna I, v. m. 1) Joh. Glewind, 2) Chph. Bünfow, etwa 1530, † 1620, März 2. Gr. Lpg., Lpd., Trgd. 12.
2. Anna II, v. m. 1) Gabr. Pfeil, Ratsch. Stet., 2) Magn. Find, Richter, Garz, 1584, Nov. 14., † 1663, Aug. 22. Lpd. 79.
3. Anna III. Hgzdd. f. Thom. Dithmar.

**Fischer.**

1. Chn. Ehrenfr., Adv., etwa 1696, † 1739, Nov. 15. Hgzd. b. V. m. Barb. Elisabeth. (Ilisabe) Gerdes 1732, Trgd. (2) 12.

2. Friedr. Hzgd. b. V. m. Elisabeth. (Ilse) Mar. v. Senden, 1695. 12.
3. Mart. Gust., Bgm. Straß., 1710, März 31., † 1781, Dez. 16. Glwschr. b. V. m. Mar. Doroth. Baumann 1743, Gedächtnisschr. 12.
4. Reinh. Friedr., Gewürzhändler Stet. Hzgdd. b. V. m. Barb. Mencke, 1657. 126.
5. Zach., Notar Riefenburg. Hzgdd. b. V. m. Sara Eduard (17. Jahrh.?). 157.
  - a) Barb. Soph., verm. F., f. Schlichtkrull.
  - b) Kath., verm. F., f. Brindf.
  - c) Marg., verm. F., f. Starcke.
  - d) Soph., verm. F., f. Doeling.

#### Fismar.

1. Nif., Diaf. Brenzlau. Hzgdd. b. V. m. Kath. Menius 1587. 132.

#### Flamm(e).

1. Eva Kath., v. m. G. G. Hercules, † 1770, Juli 24. Hdschr. Todesanz. 17.

#### Flecf.

1. Marg., v. m. Heinr. v. Braunschweig, Bgm. Stet., 1602, Juli 26., † 1653, Febr. 25. Stet. Lpg., Lpd., Trgdd. (2) 12.

#### Fleetwood.

1. Anna Chne., 1641, Juni 22. Glwschr. u. Glwgd. z. Geburtstag 12.

#### Flegius.

1. Matth., Prof. Gr. Hzgd. b. V. m. Anna, Wittwe von Dav. Willmann 1592. 79.

#### Fleischner.

1. Saf. Barthol., Steuereinn. Stet., 1612 od. 1613, † 1647, Okt. 16. Lpd. 12.

#### (v.) Fleming, Flemming.

1. Hdschr. 12.
2. Adam Henning F., 1647, Juli 26., † 1667, März. Lpd. 79.

3. Agnes Helene v. F., v. m. Geo. Kasp. v. Flemming, Geh.-Rat u. hinterpomm. Ger.-Praes., 1645, Febr. 3., † 1696, Sept. 3. Lpd., Standrede, Klag- u. Dankrede, Epitaph m. Trgd., Trgdd. (10) 12.
4. Eßard Bogislaw v. F., † 1694. Standr. 50.
5. Franz Ludw. v. F., † 1691. Trgdd. 12.
6. Friedr. Wilh. F., 1666, Juli 26., † 1667, März. Lpd. 79.
7. Greg. F., Ref. Sorau. Hgzdd. b. V. m. Eva Straupitz 1582. 133.
8. Karl F., S. v. 11., 1684, Nov. 7., † 1685, Okt. 30. Lpd. 137.
9. Magd. F., † als Kind 1672. Lpd. 137.
10. Nik. (Glas) F. I, schwed. Reichsrat, 1592, März, † 1645. Lpd. 137.
11. Nik. (Glas) F. II, 1648, Febr. 15., † 1685, Juli 31. Lpd. 137.
12. Rich. Heinr. v. F., Landesdirektor. Glwgd. z. 88. Geburtstag 1753, März 3./13. 12.
13. Ulrike Eleon. F., L. v. 11., 1680, Dez. 12., † 1683, Okt. 30. Lpd. 137.

a) Beate Marg., verm. F., f. Bää.

### Fleisch.

1. Otto Ernst I. Hgzdd. b. V. m. Anna Elisab. (Isabe) Voelschow 1695. (2) 12.
2. Otto Ernst II, stud. jur. Sena, † 1724. Trgdd. (4) 12.

### Flint.

1. Jaf. Glwgd. b. Einfg. als Past. Treptow 1716. 12.
2. Bet., Rfm. Strals., 1674, Febr. 10., † 1721, Okt. 12. Lpd., Trgdd. 12.

### Flitner.

1. Anna Marg. Hgzdd. f. Mart. Berend(s).

### Flor(e).

1. Cornelius, Ratsh. Demmin, † 1691. Trgd. 50.
2. Mar. Hgzdd. f. Chn. Karl Dreier.

**Florellius.**

1. Erich Magn., Probst Soedra-Dal, 1726, Apr. 24., † 1802, Jan. 5. Lpd. 146.

**Florenz.**

1. Anna Mar. Hgzdd. z. goldn. Hz. f. Joh. Friedr. Sander.

**Flottmann.**

1. Balth. Joh., Past. Ducherow, † 1718. Trgdd. (3) 12.

**(v.) Fock.**

1. Hdschr. 12.

**Folkersam(s).**

1. Hdschr. 12.

**Forbiger.**

1. Gertr. Hgzdd. f. Dan. Joach. Watke.

**Forraft.**

1. Anna, v. m. Walt. Eslein, Kfm. Gr., 1573, Nov. 11., † 1621, Mai 20. Trgdd. 12.

**Frand, Francke.**

1. Joh. Friedr. Arie b. s. Einfg. als Past. Wolgast 1746. 50.

**Franz.**

- a) Anna Luise, verw. F., f. Koelting.

**Frauenknecht.**

1. Elisab. (Stabe), 1624, Apr. 21., † 1624, Mai 8. Trgdd. 12.
2. Mar. Hgzdd. f. Chn. Wilh. Beyer.

**Freder.**

1. Benigna, Gr., 1584, Sept. 4., † 1598, Juli 31. Trgdd. 12.
2. Heint. Einldg. z. einem Lobged. von ihm a. d. Univ. Leipz. 1623. 12.
3. Kath., v. m. Synv. v. Braunschweig, Pomm. Geh.=Rat, 1600, Nov. 24., † 1670, Aug. 21. Lpd. 79. — Trgdd. (2) 12. 79.
4. Soph. Hgzdd. f. Bernh. Steding.

**Freiberg, Freyberg.**

1. Andr. Abt., brandbg. Reg.-Rat, 1627, Dez. 31., † 1680, Apr. 26. Lpd. m. Trgdd. 79.
2. Elisab., v. m. 1) Joh. Wulff, Adv., 2) Geo. Friedr. Kall(e), Dr. med. Stet. (Hzgdd. s. d.), 1618, Mai 7., † 1692, Aug. 22. Stet. Lpg. 121.
3. Jaf., Adv. u. Kämm. Stet., 1620, Dez. 18., † 1678, Dez. 28. Stet. Lpg., Lpd., Standr., Trgdd. (2) 12.
4. Urf. Marg. Hzgdd. f. Chn. Michaelis.
  - a) Magd., verm. F., f. Metfch.

**Freude.**

1. Mich. Chph., Past. Samtens, Rüg. Hzgd. b. V. m. Reg. Elisab. Uhlendorff 1707. 12.

**Freundt.**

1. . . F. Hzgdd. b. V. m. . . Trauthenne 1768. (2) 79.

**v. Freytag.**

1. Giasbert Dietr., Freih., Cornet, 1645, † 1673, Okt. 25. Lpd., Trgd. 79.

**Friborg.**

1. Magn., Past. Skara, 1728, Aug. 18., † 1773. Lpd. 136.

**Friderici. \*)**

1. Andr., Lehrer a. d. Stadtfch. Stet., † 1695. Trgd. 121.
2. Chn., schwed. Feldpred. Hzgd. b. V. m. Anna Rosine Busch (18. Jahrh.?). 121.
3. Bal., Ger.-Rat Stet., 1618, Dez. 31., † 1686, Dez. 8. Stet. Lpg. 121.

a) Urf., verm. F., f. Rudolph.

**Fried(e)born.**

1. Angela, v. m. Joh. Zillmer, Ratsh. Stet., 1596, Apr. 4., † 1657, Aug. 18. Stet. Lpg., Lpd. 79.
2. Emer., v. m. Bal. Turom, Ratsh. Stet., 1594, Jan. 23., † 1630 Sept. 22. Lpd., Trgdd. 71.

\*) Vergl. Friedrich!



3. Marg. I, v. m. Geo. Kividt, Ratsh. Stet., 1608, Mai 10., † 1670, Dft. 27. Stet. Lpg., Lpd., Trgdd. 79.
4. Marg. II. Hgzdd. f. Paul Kameke.
5. Mar. I, v. m. Ant. Hannoteau, Ratsh. Stet., 1600, Nov. 20., † 1667, Dft. Lpd., Epitaph m. Trgdd., Trgdd. (3) 79.
6. Mar. II, Gr., 1649, März 31., † 1649, Apr. 11. Gr. Lpg. 79.
7. Mich., Appell.-Rat Wismar, 1611, Sept. 29., † 1672, März 16. Lpd. m. Abdankung, Trgdd. (7) 79.
8. Mich. Wilh., S. v. 7., 1653, Nov. 12., † 1657, Mai 1. Gr. Lpg., Lat. Trschr. 79.
9. Paul, Bgm. Stet., 1572, Jan. 24., † 1637, Nov. 14. Lpd., Trgdd. 79.
10. Pet., Ratsh. Stet., 1606, Juni 30., † 1661, Juli 7. Lpd. m. Trgdd. 79.

### Friedensreich.

1. Joh. Chn., Rat am Hofger. Gr., 1616 (?), Aug., † 1646, Sept. 28. Gr. Lpg. 79.

### v. Friederichs.

1. Mar. Doroth. Hgzdd. f. Friedr. Kühn.

### Friedlieb.

1. Hdschr. 12.
2. Klara, v. m. Matth. Moeller, Rfm. Strals., etwa 1613, † 1649. Trgdd. 12.
3. Konr., Prof. d. Jur. Gr. Glwgdd. z. Dr. jur. Gr. 1655. 153. — Hgzdd. b. V. m. Kath. Bünsow III 1656 (2) 79.
4. Konrad Franz auf Klein-Kiesow, 1657, Mai 6., † 1722, Aug. 11. Gr. Lpg. 50. — Hgzdd. b. V. m. Rebecca Kath. Volekmann 1690. 79. — Glwgdd. z. Genesung 1694. (2), Begrüssungsd. b. Ank. in Pymont, Gr. Lpg. 12.

5. Marg., v. m. Saß. Bewißer, Dr. jur. Straßf., 1636, Mai 11., † 1660, März 15. Lpd., Trgdd. (2) 79.
6. Mar., v. m. Ab. Vogt, Prof. d. Theol. Gr., 1641, Apr. 14., † 1670, Febr. 16. Gr. Lpg., Lpd., Trgdd. (2) 79.
7. Phil. Heinr., Prof. d. Philos. Gr., dann Superint. u. Gymn.-Prof. Stet., † 1663, Sept. Hgzdd. b. V. m. Marg. Schlamann 1630. 79. — Hgzdd. b. V. m. Gertr. Erhorn 1660 (2), Trgdd. 12.
  - a) Rath., verm. F. I, f. Rath. Bünjow III.
  - a) Ra.h., verm. F. II, f. Loferviß.

### Friedrich.\*)

1. Elisabeth., v. m. Jodoeus Hildebrandt, Rath. Stet., 1577, Febr. 26., † 1645, Mai 6. Lpd. 12.
2. Mar., v. m. Joh. Kempe, Past. Martentin, † 1699. Lpd. 12.
3. Reg., v. m. Chph. Ludw. Rajß, schwed. Rat, 1576, Sept. 22., † 1633, Juni 17. Stet. Lpg. 79.

### Fries, Frieße, v. Friesen.

1. Chn. F., † 1735. Abdankung m. Trgd. 12.
2. Henr. Rath. F. Glwschr. z. Hz. f. Karl Gerßdorf.
3. Joh. Chn. F., Past. Franzburg. Hgzdd. b. V. m. Reg. Elisabeth. Balthasar 1730. (2) 12.
4. Karl Freih. v. F., Praef. d. sächs. geh. Rats, 1619, Mai 13., † 1686, Mai. Lat. Lobr. 50.
5. Reg. Elisabeth. F., L. v. 3., † 1735. Abdankung 12.

### Fritz.

1. Elisabeth. Hgzdd. f. Jon. Ramelow.
2. Geo., Past. Benz auf Usedom. Hgzd. b. V. m. Agn. Spalekhawer 1677. 12.

\*) Vergl. Frederici!

3. Ludw., Gr., 1650, Apr. 12., † 1655. Gr. Lpg., Trgdd. 79.

a) Elisab. (Elfabe), verm. F., f. Hartmann.

### Froben.

1. Dan., Past. Levenhagen, 1558, Nov. 18., † 1621, März 27. Gr. Lpg., Trgd. m. Geneal. 50.

### Froboese.

1. Dan., Past. Levenhagen u. f. w., 1558, Nov. 18., † 1621, März 7. Gr. Lpg., Trgdd. m. Geneal. (2) 12.  
 2. Nif., 1549, Juni 11., † 1601, Apr. 28. Gr. Lpg. 12.  
 3. Pet., Prof. d. Jur. Gr., Br. v. 2., 1546, Sept. 26., † 1613, Juni 7. Gr. Lpg., Trgdd. 12.  
 4. Reg. Hgzdd. f. Barthol. Horn.  
 a) Barb. Agn., verm. F., f. Volte.  
 b) Elisab., verm. F., f. Elisab. Hagemeister I.  
 c) Kath., verm. F., f. Schmiterlow.  
 d) Reg., verm. F., f. Dargab.

### Fromm.

1. Joach., cand. theol. Stet., 1630, Febr. 7., † 1651. Stet. Lpg. 79.

### Frorich.

1. Benigna, Stet., 1602, Sept. 30., † 1620, Aug. 17. Lpd. 12.  
 2. Rebecca, v. m. Arn. Bell, Gewürzhändler Stet., 1606, Aug. 12., † 1654, Juli 23. Stet. Lpg. 79.

### Frost.

1. Elisab., v. m. 1) Em. Hofesch, Past. Wolgast, 2) Mich. Arpe(n), Past. Wolgast, 1523, † 1607, Mai 11. Gr. Lpg. 12.  
 2. Mart. Hgzdd. b. V. m. Chne. Schonfeld, Wittwe v. Nik. Petzel, stud. theol., 1661. 126.  
 a) Gertr., verm. F., f. Wenfin.  
 b) Rebecca, verm. F., f. v. Peterssdorf.

**Fryell.**

1. Jon., Probst Högåter, 1725, † 1799, Apr. 24. Lpd. 146.

**Fuchs.**

1. Anna Marg., v. m. Joach. Utecht, Past. Stet., 1627, Dez. 8., † 1657, Jun. 16. Stet. Lpg., Lpd. 79.
2. Pet., Weinhändler Stet., † 1631, Jan. 26. Lpd. 12.
3. Sam., Past. Stet., 1607, Nov. 7., † 1644, Sept. 4. Stet. Lpg., Lpd., Trgdd. 79.
  - a) Gertr., verm. F., f. Laudes.
  - b) Marg., verm. F., f. Zeuling.

**Füge.**

1. Hdschr. 12.

**Fürstenberg.**

1. Hdschr. 12.

**Fuhrmann.**

1. Phil. Dav., Past. Pegelow u. f. w., 1648, Jan. 26., † 1697, Apr. 11. Lpd., Abdankung 50.
2. Reg. Hrgdd. f. Val. Gadebusch.
  - a) Elisab., verm. F., f. Doerffel.

**Fullard.**

1. Kath., v. m. Paul Giese, Bgm. Stet., 1582, Nov., † 1638, Okt. 2. Stet. Lpg. 79.

**(v.) Fund.**

1. Anna F., v. m. Abr. Battus, Prof. d. Theol. u. Gen.=Sup. Gr., 1620, Apr. 12., † 1670, Jan. 11. Gr. Lpg., Trgdd. (4) 79.
2. Elisab. v. F., v. m. Graf Karl Gust. Rehnstöldt, schwed. Feldmarsch. u. Gen.=Gouv. Glwgd. z. Geburtstag 1716, Nov. 19. 12.
3. Erich F. Hrgd. b. V. m. Elisab. Adelh. v. Bomine 1737. 12.
4. Marg. F., v. m. Joh. Pascow, Adv. Stet., etwa 1602, † 1663, Okt. 28. Gr. Lpg., Vita, Trgdd. 12.

**G.****Gabriel.**

1. Anna. Hzgdd. f. Joh. Chph. Wagner.
2. Dorothea, v. m. Baltj. Bland, 1633, Jan. 10.,  
† 1691, Dez. 14. Stet. Lpg., Lpd., Standr.,  
Trgdd. (3) 51.
3. Jaf. I, Ratsch. Stet., 1603, Mai 11., † 1647; Dez. 11.  
Stet. Lpg., Lpd. 80.
4. Jaf. II, stud. jur. Hzgdd. b. V. m. Anna Kath.  
Specht 1659 (5). 126.  
a) Anna Kath.. verm. G., f. Specht.

**v. Gabau, Gabow.**

1. Barb. Soph., v. m. Otto Friedr. v. Thun, Oberhofm.  
d. Herzogs v. Mecklenburg-Güstrow, 1666, † 1716,  
Jan. 30. Lpd., Abdankung 51.

**Gadebusch.**

1. Dan., Apoth. Gr., 1613, März 15., † 1662, Jan. 30.  
Gr. Lpg. 125. — Trgdd. 12.
2. Lor., Apoth. Gr., 1684, Aug. 8., † 1739, Mai 26.  
Gr. Lpg. 120.
3. Reg. Dorothea. Hzgdd. f. Joach. Chph. Stegemann.
4. Sam. I, stud. phil. Gr., 1606, Okt. 9., † 1626, Nov. 19.  
Gr. Lpg., Lpd. 12.
5. Sam. II, cand. jur. Stet. Hzgdd. b. V. m. Soph.  
Pagencop 1654. 158.
6. Bal., Adv. Starg. Hzgdd. b. V. m. Reg. Fuhrmann  
1672. 12.  
a) Benigna, verm. G., f. Mauß.

**Gaertner.**

1. Joh., Ratsch. Stet., 1607, Juli 2., † 1668, Febr. 4.  
Lpd., Trgdd. (4) 80.

**Gaetcke.**

1. Mart., Past. Penkun, † 1685, Dez. Trgdd. (2) 12.

**Sageru.**

1. Hdschr. 12.
2. Agnes, v. m. Erich Chph. Bohlen, 1643, Mai 3.,  
† 1672, Jan. 28. Lpd. 12.
3. Doennies (?). Schulldok. (unvollst.) 43.

**Samberoth.**

1. Kath. Doroth., v. m. Geo. Neufner, Paff. Ludwigsburg  
u. Hanshagen, † 1660. Trgdd. 12.
2. Steph., Geh.=Sekt. d. Königs Karl Gustav v. Schweden.  
Glwgd. z. Namenstag 1653. 51.

**v. Sanß.**

1. Phil. Ernst, schwed. Rittm., 1629, Okt. 1., † 1708,  
Okt. 22. Lpd. 51.

**Sanswind.**

1. Joh., Bgm. Stet., 1633, Jan., † 1685, Juni 7.  
Hzgd. b. V. m. Agathe Schambach 1659 (3). 126.  
— Stet. Lpg. 12.
2. Joh. Karl, † etwa 1682. Trgdd. 96.
  - a) Agathe, verm. G., f. Schambach.
  - b) Magdal., verm. G., f. Schroeder.

**Sarbrecht.**

1. Friedr., Bgm. Kammin, 1589, † 1663, Nov. 23.  
Lpd., Trgdd. 80.
2. Heinr., Bgm. Starg., 1592, Juli 12., † 1666, Jan. 5.  
Lpd., Parentatio, Trgdd. 80.

**Sarcaeus, Sarzaeus.**

1. Joh., Prof. d. Theol. Gr., dann Superint. Neubranden-  
burg, 1502, Aug. 15., † 1558, Aug. Vita 50.
2. Mar., v. m. Joach. Rehberg, Adv. u. Ratsch. Stet.,  
1607, † 1657, Juli 21. Stet. Lpg. 158.

**Sardleb.**

- a) Anna, verm. G. Hzgdd. f. Gerh. Berg.

**Garling.**

1. Heinr. Glwgdd. z. Dr. phil. Gr. 1699. 153.

**Gäse.**

1. Erich Achatius. Einldg. z. s. Promotion als Dr. phil. Gr. 1738. 141.

**Gathena.**

1. Tharcho. Glwgdd. z. lic. jur. Gr. 1645. 158.

**v. Gattenhofen.**

1. Anna Lucretia, v. m. Karl Gust. v. Hein, preuß. Oberstlieutn., 1670, Juli 16., † 1704, Dez. 2. Lpd., Standr. 51.

**Gavelius.**

1. Pet., Bgm. Stockholm, 1601, Sept. 8., † 1645, Mai 16. Lpd. 150.

**Gebhardi.**

1. (= 9. ?) . . Hzgd. b. V. m. . . Olthof 1740. 12.
2. . . G., L. v. 6., † 1691. Trschr. 17.
3. Anna Ros., v. m. Sak. Heinr. Balthasar, 1691, Sept. 9., † 1721. Gr. Lpg., Trgdd. (5) 51.
4. Bogislaw Heinr., Pfst. Stet. Glwgd. z. 50jähr. Amtsjubil. 1812. 12.
5. Brandanus, Superint. Straß. Glwschr. z. 50jähr. Amtsjubil. 1783 (3), Glwgd. b. ders. Gelegh. 12.
6. Brandanus Heinr., 1657, Nov. 6., † 1729, Dez. 1. Glwgd. z. Nam.-Tag 1690. 51. — Hzgdd. b. V. m. Gertrud Hedwig Helwig 1690 (2), Glwd. z. Einfg. als Past. Gr. 1705, Gr. Lpg. m. Verz. d. Schr. 12.
7. Corn., stud. phil. Frankf. a. D., † 1618. Frkf. Lpg. 158.
8. Geo. Chph., Prof. d. Math. Gr., 1667, Jan. 9., † 1693, Dez. 19. Gr. Lpg. 12. — Trrede 51. — 2 Trauerbriefe, Epitaph, Trgdd. (4) 12.
9. Karl Alex. (=1. ?), Ratsh. Gr. Glwschr. z. Hz. 1741. 12.
10. Karl Friedr., S. v. 6., † 8 Tage alt, 1695, Jun. 8. Gr. Lpg. 41. — Standr., Trschr., Trgdd. (3) 109.

- a) Gertr. Hedw., verm. G., f. Helwig.
- b) Marg., verm. G., f. Zeidler.

**De Geer.**

1. Joh. Kath., v. m. Nils Stjernflycht, Kapitän, 1706, Juni, † 1775, Nov. 3. Lpd. 136.

**v. Geijerstam.**

- a) Sus. Hel., verm. v. G., f. Piscator.

**Geiling.**

- a) Kath., verm. G., f. Lignitz.

**Geiselsbrecht.**

1. Simon. Hgzd. b. V. m. Anna Troie 1595. 133.

**Geisler, Geißler.**

1. Dav., Ratskh. Frkf. D., 1545, † 1597, Jan. 3. Frkf. Lpg. 158.
2. Joh. Joh., Assessor designatus Dorpat, 1624, Mai 31., † 1659, Sept. 18. Stet. Lpg. 158. — Lpd. 12.
  - a) Hedwig, verm. G., f. Cuno.

**Geismar.**

1. Dietr. Joh., Past. Stralsf. Hgzdd. b. V. m. Kath. Soph. Schulmann 1742. 51.

**Geist.**

1. Joh. Friedr., stud. phil. Stralsf., † 1729, März 20. Trgdd. (2) 12.
2. Kath. Doroth. Frieder. Hgzdd. f. Karl Joh. Kellmann.

**Gercke, Gericke.**

1. Benigna, v. m. Thom. Wismar, Konrekt. Stet., 1618, Nov. 22., † 1686, Jan. 30. Stet. Lpg, 158. — Lpd. 80.
2. Dav., Affessor Stet., 1627, Nov. 21., † 1678, Apr. 19. Trgdd. (2) 14.
3. Gust. Ludw., Past. Barfußdorf u. f. w. Hgzdd. b. V. m. Anna Elisab. Buntebarth (2) 14.



4. Kath., 1635, Dez. 27., † 1659, Nov. 25. Stet. Lpg. 158.
5. Pet., Bgm. Stet., 1596, Aug. 20., † 1640, Okt. 10. Stet. Lpg., Lpd. m. Abdankung, Trgdd. (2) 80.
6. Sebast., Bgm. Stet., † 1710, Febr. 8. Lpd. 14.

#### Gerdes.

1. Hdschr. 13.
2. Anna, v. m. Walter Grigge, Prof. d. Jur. Gr., 1639, Sept. 14., † 1662, Okt. 12. od. 15. Gr. Lpg., Trgdd. 13.
3. Anna Kath., v. m. Jaf. Balthasar IV (Hzgdd. s. d.), 1669, Sept. 24., † 1742, Apr. 11. Gr. Lpg. 51. — Hdschr. Person., Beileidsschr. 13.
4. Barb. Elisab. (Elfabe). Hzgdd. f. Chn. Ehrenfried Fischer.
5. Barb. Emer., v. m. Chph. Helwig, Prof. d. Med. Gr. (Hzgdd. s. d.), 1682, Okt. 16., † 1711, Febr. 24. Gr. Lpg., hdschr. Person., Trgdd. (5) 13.
6. Beate Kath., 1720, Aug. 17., † 1728, Mai 24. Gr. Lpg. 13.
7. Chph., 1650, Aug. 7., † 1665, Apr. 9. Lübecker Lpg. 158.
8. Dav., 1641, Dez. 31., † 1643, Januar 29. Trgdd. 13.
9. Dav. Friedr., Past. Grimmen. Hzgdd. b. V. m. Barb. Reg. Helwig 1695. (6) 51. — Hzgdd. b. V. m. Anna Marg. Stever 1706. (2) 13.
10. Dav. Geo., Bgm. Gr., 1667, Nov. 21., † 1738, Sept. 22. Gr. Lpg. 13.
11. Dorothe. Elisab. Hzgdd. f. Joach. Koeckert.
12. Dorothe. Gertr., v. m. Chph. Nürnberg, Adv. Gr. (Hzgdd. s. d.), 1678, Okt. 2., † 1712, Aug. 4. Lpd., Abdankung, Trgdd. (4) 13.
13. Elisab. (Elfabe) Marg. Hzgdd. f. Chregott Dan. Colberg.

14. Friedr., Prof. d. Jur. Gr., 1634, Okt. 15., † 1695, Dez. 10. Gr. Lpg. 13. — Lpd. 51. — Hd Schr. Person., lat. Tr Schr., Epitaph 13. — Trgdd. (9) 13. 51.
15. Friedr. Chph., Dr. phil. Gr., 1700, Dez. 30., † 1732, Sept. 19. Gr. Lpg. 13.
16. Geo., Past. Buxtehufen, 1635, Dez. 25., † 1675, Jan. 29. Hgzdd. z. V. m. Marg. Caden 1664. (2), Glwgdd. z. Dr. phil. Gr. 1664, Gr. Lpg. 13. — Epitaph 51. — Trgdd. (2) 51. 80.
17. Geo. Gust. Glwgdd. (3) u. Glwschr. b. Erneung. z. Ratsch. Wismar 1743. 33.
18. Henning, Bgm. Gr., 1591, Nov. 22., † 1663, Jan. 4. Gr. Lpg., Lpd., Trgdd. (3) 13.
19. Henning Chph., Prof. d. Jur. Gr., 1665, Sept. 27., † 1723, Mai 14. Gr. Lpg., Trgdd. 51.
20. Joh. I, Prof. d. orient. Sprachen Gr., dann Past. Wismar, zuletzt Past. Stockholm, 1624, Dez. 18., † 1673, März 29. Glwgdd. z. Dr. phil. 1653, Lpd., Trgdd. (4) 13.
21. Joh. II, Prof. d. Med. Gr., † 1700, Jan. 6. Trgdd. (2) 13.
22. Joh. III, Archidiaf. Starg., 1653, Sept. 30., † 1723, Juli 16. Hgzdd. b. V. m. Anna Magd. Hertzberg 1655. (2) 80. — Einldg. z. Lpd. m. Selbstbiogr., Trgdd. (3) 51.
23. Marg., v. m. Chph. Coröwant, Rfm. Gr., 1628, † 1658, Juni. Gr. Lpg. 13.
24. Marg. Elisab., v. m. Mich. Refund, Bgm. Wolgast (Hgzdd. s. d.), 1675, März 14., † 1735, März 29. Gr. Lpg. 13.
25. Mar. Elisab. I, v. m. Dav. Schumacher, Past. Stet., 1688, Juni 1., † 1730, Apr. 17. Lpd. 51.
26. Mar. Elisab. II. Hgzdd. f. Geo. Schwarz(e).
27. Mar. Kath., v. m. . . . Droyfen, etwa 1700, † 1768, Febr. 7. Hd Schr. Todesanz. 13.

38. Phil. Balth., Ger.-Dir. Gr., 1680, † 1736, Dft.  
Ein Schriftstück v. 1716. 13. — Dipl. z. Dr. jur.  
1722. 158. — Gr. Lpg. m. Verz. d. Schr., Hdschr.  
Person., Trgdd. (4) 13.
29. Phil. Ehrenfried, Refer. Gr., 1729, Juli 9., † 1752,  
Dez. 6. Dipl. z. Dr. jur. Gr. 1751. 158. — Gr.  
Lpg., hdschr. Person. 13.
30. Raph., stud. theol. Gr., 1676, Apr. 18., † 1700,  
Juni 6. Gr. Lpg., Trgdd. (3) 13.
- a) Anna, verm. G., f. Anna Erich VI.
  - b) Barb. Reg., verm. G., f. Helwig.
  - c) Elisab., verm. G. I, f. Mevius.
  - d) Elisab., verm. G. II, f. Trebbin.

#### Gerffeld.

1. Karl Albr. Hgzdd. b. V. m. Anna Rhode 1658. 14.

#### Gercke f. Gercke.

#### Gerchow, Gerson.

1. Hdschr., gedr. Genealogie 14.
2. Barthold Friedr., 1623, Febr. 9., † 1625, Mai 6.  
Gr. Lpg., Trgdd. 14.
3. Elisab. (Isabe, Elsa), 1625, Jan. 12., † 1626, März  
28. Gr. Lpg., Trgdd. 14.
4. Friedr. I, Prof. d. Zur. Gr., 1568, † 1635, Sept. 6.  
Lpd. m. Gr. Lpg., Oratio funebris 80. — Trgdd. 14.
5. Friedr. II, 1605, Juli 17. Glwgd. z. 15. Geburtstag 14.  
— Ein andres Ged. an ihn 1620 nebst Geneal. 39.
6. Gerson, Past. Medow, 1627, Juli 12., † 1659,  
Jan. 7. Lpd. m. Klagrede u. Abdankung, Trgdd.  
(2) 14.
7. Sas., Prof. d. Gesch. Gr., 1587, März 6., † 1655,  
Sept. 29. Glwgd. b. Antr. d. Professur 1619,  
Hgzdd. b. V. m. Elisab. (Elsa) Bostelmann 1621.  
14. — Glwgd. z. Rektorat 1646. 153. — Gr. Lpg.  
14. — Lpd. m. Parentatio 80.

8. Kath. Hgzdd. f. Mart. Palen.
9. Lor., Past. Medow, 1593, Juni 21., † 1654, März 26. Trgdd. 14.
10. Mar. I, v. m. Val. Dumrad, Past. Sven (Hgzdd. s. d.), 1599, März 6., † 1643, Jan. 4 od. 5. Oratio funebris m. Trgdd. u. Geneal. 80.
11. Mar. II. Hgzdd. f. Josua Grischow.
12. Mich., Schwed. Oberstlieutn., 1606, Juli 3., † 1664 Juli 22. Lpd. 80.
13. Reg., v. m. Heinr. Beck, † 1618. Trgdd. m. Geneal. 14.
14. Timoth., Past. Lieve od. Liepen, 1597, März 13., † 1646, Dez. 21. Gr. Lpg. 14. — Lpd. m. Trgdd. u. Parentatio 80. — Trgdd. 14.
  - a) Agnes, verm. G., f. Birchhan.
  - b) Elisab. (Elfabe), verm. G., f. Postelmann.

#### Gersdorff.

1. Karl. Glwschr. b. V. m. Henriette Kath. Friese 1672. 158.

#### Gerfon f. Gerjchow.

#### Gerstmann.

1. Crispinus, Bgm. Stet., 1629, Jan. 1., † 1689, Mai 17. Stet. Lpg. (ganz unvollst.) 14.

#### Gesenin.

1. Agnes Magd., v. m. Dan. Farmer, Licent.-Inspektor Wismar, 1659, Apr. 26., † 1684, Aug. 31. Lpd., Trgdd. (5) 145.

#### Gesewitz.

1. Magd. Hgzdd. f. Joh. Parisius.
2. Marg. Hgzdd. f. Andr. Herlicius.

#### Gesterding.

1. Hd Schr. 14.
2. Joh. I. Hgzdd. b. V. m. Anna Weidmann 1652. 14.
3. Joh. II, Adv. Gr., 1726, Aug. 18., † 1777, Apr. 17. Trgd. m. Leb.-Besch. 14.

4. Joh. Matth., Landrat u. Bgm. Gr., 1691, Juli 7.,  
† 1763, Juni 13. Hlwg. d. Ernennng. z. Landrat,  
Gr. Lpg., Standrede, hdschr. Todcsanz., Trgdd. 14.

#### Gezelius.

1. Joh., Bischof u. Profanzler d. Univ. Aboe, 1647,  
Sept. 6., † 1718, Apr. 10. Vita 134.

#### Gielis, Giltz.

1. Gertr. Gielis. Hgzdd. f. Joach. Rotermann.
2. Heinr. Giltz, Stralsf. Traurede b. V. m. Sophie  
Bestenbostel 1620. 14.

#### Giese, Gyse(n).

1. Gedr. Genealogie 14.
2. Anna Reg., v. m. Mart. Dreist, Past. Regin, † 1718,  
Jan. 19. Trgdd. (2) 8.
3. Elisab. Hgzdd. f. Ghn. Matthaei.
4. Joach., Past. Kiel, 1631, Febr. 4., † 1694, März 14.  
Kieler Lpg. 158.
5. Matth., Bgm. Gr., 1584, Febr. 11., † 1638, Juni 9.  
Gr. Lpg., Trgdd. 14.
6. Paul, Bgm. Stet., 1573, Okt. 22., † 1630, Okt. 2.  
Stet. Lpg., Lpd. m. Trgdd. 81.
7. Regine. Hgzdd. f. Joh. Sal. Reinhard.
  - a) Elisab. (Isabe), verm. G., f. Boelshom.
  - b) Kath., verm. G., f. Fullard.

#### Giesebert.

1. Joh., Rämm. u. Ratsh. Demmin. Hgzdd. b. V. m.  
Elisab. (Isabe) Ribow 81.
2. Marg., v. m. Mart. Wild(e), Apoth. Loiz, † 1629.  
Trgdd. (2) 14.
  - a) Magd., verm. G., f. Aven.

#### Giltz f. Gielis.

#### Gillstroem.

1. Magn., schwed. Steuereinnehmer, 1726, Mai 6., † 1804,  
Febr. 17. Lpd. 148.

**Sirelius.**

1. Joh., Past. By, 1699, März 3., † 1784, Dez. 7. Lpd. m. Trgd. 148.

**Stfelin.**

1. Elisab. Genealogie f. Ernst Bünjow.

**Stadow.**

1. Dan., Past. Sonnenberg u. f. w., † 1716. Trgdd. 14.

**v. Stahn.**

1. Joh., preuß. Kriegs- u. Domänenrat, etwa 1702, † 1767, Mai 14. Hdschr. Todesanz. 14.

**Stant.**

1. Chne. Hgzdd. f. Joh. Voetticher.
2. Kath. Hgzdd. f. Kasp. Trendelenburg.
3. Pet., Past. Anklam, † 1663, Sept. 12. Hgzdd. b. V. m. Kath. Balthasar I 1644, Trgdd. 14.

**v. Stafenapp.**

1. Esther, v. m. Felix v. Bodewils, schwed. Rat, † 1678. Ehrengedächtnis 60. — Lat. Trauerschr. 29.

**Stegel.**

1. Euphrosyne, † 1660. Trgdd. 81.
2. Sal., Past. Wrangelsburg, † 1675, Apr. 29. Trgdd. 14.

**Stewing, Stewingf.**

1. Anna I, v. m. Pet. Grumel, Ratsh. Gr., 1554, Aug. 4., † 1623, März 13. Gr. Lpg., Lpd. 14.
2. Anna II, 1613 od. 1617, † 1630, Aug. 20. Gr. Lpg., Trgdd. 14.
3. Barb., Gr., v. m. Paul Alberti, 1592, † 1628, März 2. Gr. Lpg., Trgdd. 74.
4. Chph., cand. phil., 1622, Mai 23., † 1647, Dez. 20. Gr. Lpg., Trgdd. (2) 14.
5. Joach., S. v. 8., Stud. (?) Gr., 1610, Febr. 26., † 1630, Aug. 4. Gr. Lpg. 51. — Trgdd. 14.

6. Joh., Ratsh. Gr., 1584, März, † 1640, Aug. 30. Hgzdd. b. V. m. Marg. Tessin 1612. 152. — Gr. Lpg., Trgdd. m. Genealogie 14.
7. Marg. Hgzdd. f. Reinhold Groht.
8. Bolqu., Gr., 1555, März 4., † 1625, Aug. 17. Gr. Lpg., Trgd. 14.
  - a) Anna, verm. G., f. Find(e).
  - b) Gertr., verm. G., f. Erich.
  - c) Marg., verm. G. I, f. Teffin.
  - d) Marg., verm. G. II, f. Westphal.

#### Glincke.

1. Anna, v. m. 1) Nik. Schlichtkrull, Gr., 2) Hier. Schmidt, Kirchenprov. Gr., 1550, † 1628, Okt. Gr. Lpg. 14.

#### v. Glöden.

1. Hdschr. 14.
  - a) Klara Sidonie, verm. v. G., f. v. Graevenih.

#### Gobbe (Gobbinus).

- a) Anna, verm. G., f. Bernikow.

#### Godemann.

1. Elisab., v. m. Pet. Duverge, schwed. Obersten, 1591, Juli 24., † 1658, Jan. 26. Lpd. 81.

#### Godenius.

1. Sam., Past. Gagnef, 1731, Juni 13., † 1802, Apr. 2. Lpd. 148.

#### Goetsch.

1. Euphrosyne, v. m. Kasp. Trendelenburg, Past. Anklam (Hgzdd. s. d.), † (nach 1684), Febr. 19. Standrede 14.
2. Friedr., Gymn. Cölln-Berlin, † 1689. Abdankg, Trgdd. 14.
3. Geo., Bgm. Anfl., † 1691. Hgzdd. b. V. m. Kath. Schütt(e) 1656. 126. — Trgdd. (2) 81.

#### Goetz(e), Goetze.

1. Andr. Glwgdd. z. Dr. phil. Wittenberg 1610. 152.
2. Pet., Leibarzt v. Karl Gust. Wrangel, 1619, † 1660. Trgdd. (2) 14.

**Gohr.**

1. Joh. Wilh., Hof- u. Kriegsadv. Stet., † 1746. Trgdd. 51.

**Goldstein.**

1. Eva, v. m. Joach. Lindemann, Archidiaf. Rost., 1629, März 9., † 1701. Rost. Lpd. 158.

**Goltz.**

- a) Joh. Elisab., verm. G., f. Matthaei.

**Golz, v. Goltz, v. d. Goltz.**

1. Arn. Kasp. v. G., Burggraf d. Distriktis Crone, † 1686. Vita, Trgdd. 14.
2. Chph., Ratsh. Prenzlau. Glwgdd. z. Dr. med. u. z. V. m. Kath. Driechel 1642. 81.
3. Chph. Heinr. v. d. G., schwed. Hptm., 1600, Jan. 1., † 1643, Sept. 5. Stet. Lpg. 81.

**Gordon, Gordan.**

1. Alex., schwed. Hptm., 1604, † 1647. Stet. Lpg. 81.
- a) Anna, verm. G., f. v. Nachtigal.

**Gore(n).**

1. Mar., v. m. Joach. Lantow. Neujahrswunsch 1609. 38.

**Gorries.**

- a) Anna, verm. G., f. Valentin.

**Gosnowtzer.**

1. Dorothea, v. m. Joach. Erythraeus, Past. Stet., 1647, Juni 7., † 1693, Nov. 5. Stet. Lpg. 14.

**Gothus.**

1. Marg., v. m. Sam. Enander, Superint. Calmar, 1625 (1621?), Apr. 4., † 1651, Dez. 6. Lpd. 139.

**Gottmarck.**

1. Karl, Probst, Norrbaeck, 1736, März 14., † 1797, Juli 8. Lpd. m. Trgdd. 148.



**Gottschall, Gottschall.**

1. Anna, v. m. Henning Andreae, Brauer Straß., 1591, Sept. 1., † 1645, Dez. 9. Lpd. 81.
2. Heintr., Ratsk. Straß. Neujahrswunsch 1600. 74.
3. Marg. Doroth. Hgzdd. f. Kasß. Trendelenburg.

**Soßigerode.**

1. Heintr., 1638, Febr. 25., † 1639, Juni 16. Lpd. 139.

**Grabe.**

1. Mart. Silv., Gen.=Superint. Starg. Glwgd. z. Namenstag 1681, Nov. 11. 14.

**Grabow, v. Grabau.**

1. Anna G., 1608, Mai 30., † 1609. Gr. Lpg. (Abschr.) 14.
2. Joach. G., Konrekt. Gr. Hgzdd. b. V. m. Anna Marquard 1588 (2). 81.
3. Klara G., v. m. Jurga (Jürgen?) Bal. Winther, pomm. Rat, 1586, Juni 15., † 1638, Dez. 15. Stet. Lpg. 81.
4. Lor. G., Gr., 1590, † 1618, Dez. 18. Gr. Lpg., Trgdd. 14.
5. Marg. G. Hgzdd. f. Barthol. Dthmar.
  - a) . . . verm. v. G., f. Raben.
  - b) Elisab., verm. G., f. Restorf.
  - c) Kath., verm. G., f. Dobbin.

**Grab.**

1. Dan. Glwgd. z. Dr. phil. Gr. 1689 (4). 153.

**v. Graebel.**

1. Leon., v. m. . . v. Sydow, Gen.=Maj., † 1711, Febr. 15. Trauerrede 51.

**v. Graeben.**

1. Hdschr. 14.

**v. Graevenitz, v. Grefenitz.**

1. Hdschr. 43.

2. Gbn., medlenburg. Hptm., 1640, Sept. 15., † 1681, Apr. 22. Lpd. 14. — Trgdd. (5) 14. 51.
3. Klara Sidonie, v. m. Felix Heinr. v. Gleden, † 1682, Jan. 18. Trgdd. 14.

### Graf(en).

1. Hdschr. 14.

### Granzow.

- a) Anna, verm. G., f. Malchin.

### Grape, v. Grapen.

1. . . v. G. Hgzdd. b. V. m. . . v. Lowtzow 1749. (3) 14.
2. Zach. G., Prof. d. Theol. Rost., 1671, Okt. 6., † 1713, Febr. 11. Glwgdd. z. Dr. phil. Gr. 1694 (2). 153. — Rost. Lpg. 158.

### Grapengießer.

1. Johanna. Glwschr. z. Hz. f. Jonas Husfeld.

### Graff(us).

1. Anna Mar., v. m. Gpsh. Gruwel, Ratskamm. Barth, 1604, Sept. 30., † 1679, März 29. Gr. Lpg. 14. — Trgdd. (2) 14. 142.
2. Kath. Elisab., v. m. Mich. Refund, Bgm. Wolgast, † 1705. Epitaph, Trgdd. (6) 51.
3. Mich., Adv., etwa 1613, † 1689, Sept. 17. Hgzdd. b. V. m. Agn. Capser 1646, Hgzdd. b. V. m. Elisab. (Nsa) Justina Masow 1652. 14. — Trgdd. (2). 81.
4. Sigism., Adv. Gr., † 1636. Trgdd. 14.
  - a) Agnes, verm. G., f. Capser.
  - b) Elisab. (Nsa) Just., verm. G., f. Masow.

### Graßfrüger.

1. Joach., Bgm. Stet., 1597, Juni 17., † 1662, Sept. 29. Lpd. 14.

v. Grefenitz f. v. Graevenitz.

**v. Greiffenheim.**

a) Barb. Elisab. (Elisabe), verm. v. G., f. Pütter.

v. Greiffenpfeil f. Hoffmann.

**Greigge.**

1. Eva Lukrezia. Hgzdd. f. Chn. Saalbach.

**v. Greiggenschield (Schilt).**

1. Kath. Elisab. Hgzdd. f. Joh. Chn. v. Hartmannsdorf.

2. Walth., Hofger.-Dir. Gr., 1622, Mai 1., † 1697, Febr. 18. Lebens-Beschr. 14.

**Grelling.**

1. Herm., pomm. Rechnungsbeamter. Hgzd. b. V. m. Kath. Schulden 1606. 81.

**Grigge.**

1. Anna Marg., 1656, Dez. 13., † 1656, Dez. 28. Gr. Lpg., Trgzdd. 15.

2. Joh. I, Feldpred., 1632, Juli 8., † 1658, Sept. Gr. Lpg. 14.

3. Joh. II, Kirchenprov. Wolgast, † 1658. Trgzdd. (2) 14.

4. Mar. Hedw., 1656, Dez. 13., † 1658. Gr. Lpg., Trgzdd. 14.

5. Walth., lic. jur. Hgzdd. b. V. m. Mar. Marg. Hartmann 1654. 81.

a) Anna, verm. G., f. Gerdes.

b) Mar. Marg., verm. G., f. Hartmann.

**Grimm.**

1. Gottlieb Octavius, Archidiaf. Wism., 1717, Aug. 21., † 1766, März 20. Vita, Gedächtnispd. 14.

**Grifchow.**

1. Ant., Kfm. Stralsf. Hgzdd. b. V. m. Marg. Mauss 1634. 14.

2. Elisab. Hgzdd. f. Mich. Christiani.

3. Geo. Hgzdd. b. V. m. Anna Kegenbein 1706. 14.

4. Sofua. Hgzdd. b. V. m. Mar. Gerschow 1652. (2) 14.

**v. Griftow.**

1. Hdschr. 14.

**Groenenberg f. Gronenberg.****Groening.**

1. Joh. Friedr., Consulent Schwerin, 1711 od. 1712, † 1777, Sept. 14. Todesanz. 14.
2. Karl Chph. Dipl. z. Dr. jur. Gr. 1736. 158.

**Groht f. Grote.****Gronemann.**

1. Bernh. Heinr., Rfm. Gr., 1633, Aug. 7., † 1664, Juli 13. Hzgdd. b. V. m. Gertr. Papke 1662, Trgdd. 14.
2. Jaf., Past. Groß-Kiesow, 1607, März 2., † 1671, Dez. 26. Lpd. 14.
3. Joach., Past. Pugar, 1609, März 7., † 1666, Juli 29. Lpd. 81.

**Gronenberg, Groenenberg.**

1. Dav., Ratskh. Gr., 1561, † 1645, Apr. 25. Hzgd. b. V. m. Kath. Apenborg, verw. Lange, 1599, Lpd. 81. — Vita 14.
2. Gertr., v. m. Joh. Engelbrecht, Bgm. Gr., † 1687. Trgdd. 14.

**Groschupf.**

1. Gust. Benj., Buchdr. Rost. Glwschr. u. Hzgdd. b. V. m. Barb. Casper 1745. 14.

**Groskreuz.**

1. Otto, Past. Stet., † 1671, Okt. 18. Stet. Lpg. 14. — Hzgdd. b. V. m. Dorothe. Kandsdorf 1665. (2) 126.

**Groß, Groffe.**

1. Chn., Gen.=Superint. Starg., 1602, Sept. 30., † 1673, Juli 17. Starg. Lpg., Lpd., Abdankg., Trgdd. (6) 14.
2. Herm., Prof. d. Jur., Franff. a. D., 1593, Sept. 29., † 1649, März 24. Lpd., Trgdd. 81.

3. Mar. Sophrosyne, v. m. Heinr. Schwallenberg, Referendar Stet., 1636, Apr. 19., † 1655, Sept. 2. Stet. Lpg.. Lpd. 81.
4. Reg., v. m. Paul Nitz, Adv. Starg., † 1672. Trgdd. 14.

### Grote, Groht.

1. Elisab. Grote. Hgzdd. f. Geo. Sassenhagen.
2. Kath. Grote. Hgzdd. f. Heinr. Burmeister II.
3. Reinhold Groht. Hgzdd. b. V. m. Marg. Glewing 1651. (3) 81.
  - a) Marg., verm. Grote, f. Teffin.

### Grott.

1. Kirstin (Chne.), v. m. Joh. Trogig, Stockholm, 1605, Febr. 12., † 1643, Nov. 1. Lpd. 139.

### Grube.

1. Anna Reg. Hgzdd. f. Lor. Weger.

### Grüneband.

1. Reg. Soph., v. m. Joh. Gotthmann, schwed. Gen.-Auditeur, 1628, Apr. 7., † 1683, Juni 16. Stet. Lpg., Lpd., Standrede, Trgdd. (3) 81.

### Grünenberg.

1. Gedr. Genealogie 14.
2. Timothy, Rfm. Stet. Hgzdd. b. V. m. Marg. Stilow 1624. 14.

### v. Grünradt.

1. Wolf Dietr., auf Seyffersdorf, 1561, Dez. 26., † 1606, Apr. 12. Lpd. 128.

### Grünwald.

1. Alb. Alex. Begrüßungsgd. d. Schüler b. Übern. d. Konrektorats Gr. 3.

### v. Grumbtow.

1. Phil. Otto, preuß. Staatsmin. Glwgd. b. Ernennng. z. Chefpraes. v. Pommern. 14.

**Grundel.**

1. **Saf., Optm. in d. schwed. Leibgarde, 1621, Juli 10.,**  
† 1652, **Mai 10. Stet. Lpg. 81.**

**Grundtmann.**

1. **Hdschr. 14.**

**Gruwel, Gruel.**

1. **Anna I, v. m. Joh. Gülkow, Gr., 1581, Mai 16.,** †  
1619. **Gr. Lpg. 81. — Trgdd. 14.**
2. **Anna II. Hzgdd. f. Jerem. Desler.**
3. **Anna III. Hzgdd. f. Joh. Sixtus Schermbeck.**
4. **Chne I, v. m. Joh. Lübbefe, Rat Stet., etwa 1566,** †  
1624, **Jan. 20. Gr. Lpg., Trgdd. 14.**
5. **Chne. II. Hzgdd. f. Barthol. Wefch.**
7. **Elifab. I, v. m. Pet. Coröwiant, 1527, Okt. 20.,** † 1611,  
**Mai 3. Gr. Lpg. 14.**
8. **Elifab. II, v. m. 1) Nif. Schmitterlow, Bgm. Gr.**  
(Hzgdd. s. d.), 2) **Joh. Seger, Dr. jur. (Hzgdd. s. d.),**  
1577, **Juni 10.,** † 1613, **Apr. 13. Gr. Lpg. 14.**
9. **Emer., v. m. Saf. Stoppel, Prof. d. Sur. Gr. (Hzgdd.**  
s. d.), 1562, **Jan. 7.,** † 1630, **Okt. 28. Gr. Lpg.,**  
**Trgdd. 14.**
10. **Geo. I, Ratsh. Gr., 1584, Nov. 10.,** † 1651, **März**  
29. **Hzgd. b. V. m. Reg. Bünsow I 1613. 14. —**  
**Gr. Lpg. 125.**
11. **Geo. II. Einldg. z. s. Doktor-Disput. Gr. 1675. 13.**
12. **Geo. III (= II?), Adv. d. Fiscus Gr., 1646, Jan. 5.,**  
† 1689, **Apr. 26. Hzgdd. b. V. m. Chne. Emer.**  
**Pommeresche 81. — Trgdd. (2) 14.**
13. **Joh., Ratsh. Gr., 1579, Febr. 12.,** † 1638, **Aug. 23.**  
**Gr. Lpg. 14.**
14. **Joh. Chph., 1676, Mai 13.,** † 1679, **Apr. 10. Gr.**  
**Lpg., Trgdd. (2) 14.**
15. **Rath., v. m. 1) Mart. Erid, 2) Chph. Ribow, Univ.-**  
**Sehr. Gr. (Hzgdd. s. d.), 1573, Okt. 17.,** † 1620,  
**Febr. 12. Gr. Lpg., Trgd. 14.**

16. Magd., v. m. Heinr. Albrecht, Ratsh. Gr., 1571, † 1630. Trgdd. 14.
17. Matth., Gewürzhändler Wolgast. Hzgdd. b. V. m. Anna Hauptmann 1687. 14.
18. Mich., Bgm. Wolgast, etwa 1613, † 1689, Sept. 17. Trgdd. (2) 14.
19. Pet., Ratsh. Gr., 1547, Aug. 19., † 1600, Apr. 14. Gr. Lpg. 14. — Trgdd. 152.
  - a) Anna, verm. G., f. Giewing.
  - b) Anna Mar., verm. G., f. Grassuß.
  - c) Reg., verm. G., f. Reg. Bünjow I.

**Grym.**

1. Joh., mecklenbg. Rat. Glwgdd. z. Dr. jur. Rost. 1589. 133.

**v. Grype(n).**

1. Hd Schr. 14.

**v. Gühl(en).**

1. Anna Marg. Kath. v. G., v. m. . . v. Wafenitz, Landrat, † 1772, Dez. 1. Todesanz. 14.

**Gülzow.**

1. Anna, v. m. Stanislaus Trendelenburg, Rfm. Gr., 1621, Sept. 21., † 1706, Febr. 1. Gr. Lpg. 158.
2. Joh., Gr., 1589, † 1629, Okt. 18. Gr. Lpg. 51. — Trgdd. 14.
3. Mart. stud. phil. Gr. Hzgdd. b. V. m. Modesta Stevelin 1656. 81.
  - a) Anna, verm. G., f. Grumel.
  - b) Elifab., verm. G., f. Elifab. Erich I.
  - c) Engel, verm. G., f. Bolmar.
  - d) Kath., verm. G., f. Postelmann.

**(v.) Güntersberg.**

1. Hd Schr. 41.
2. Matth. v. G., Hofger.-Dir. Stet., 1584, März 19., † 1650, Jan. 7. Lpd. m. Stet. Lpg. u. Trgdd. 81. Trgdd. 14.

3. Bal. v. G., Hofmeister d. Herzogin Sophie v. Pom.  
Stet., † 1630, Okt. 7. Lpd. m. Trgdd. 81.

a) Erdmuth, verm. v. G., f. Pirch.

b) Soph., verm. G., f. Carlwiz.

#### Gütchow.

1. . . verm. G., f. Doehn.

#### Gulbsmedh.

1. Joh., Bgm. Westeras, 1572, † 1654, März 28.  
Lpd. 139.

#### Gule.

1. Agn., 1626, Juni 19., † 1627, Okt. 13. Rost. Lpg. 158.

#### Guthraeus.

1. Sal., Probst Luna, 1602, Okt. 11., † 1661, Juni 20.  
Lpd. m. Trgdd. 150.

#### Gyldenflau.

1. Andr., Praef. d. schwed. Regierung, in Pomm., † 1665.  
Oratio funebris in Hexametern 134.

#### (v.) Gyldenstern, Gyldenstjerna, Gyllenstjerna.

1. Elisab. v. G., v. m. Wilh. Jul. Coyet, Vicepraef., 1661,  
Dez. 9., † 1703, Febr. 4. Lpd., Trgdd. m.  
Epitaph 14.

2. Erich v. G., Praesident Finnland, 1602, Dez. 10.,  
† 1657, Okt. 23. Glwgd. m. Genealogie 14. —  
Lpd. 138.

3. Konr. G. G., Loparch v. Karelen. Begrüssungsrede b.  
s. Ank. in Wiborg 1667. 124.

#### Gyse(n) f. Giese.

#### G.

#### Gaack, Gaacken.

1. . . Gaack, Starg., † 1740. Trostschrift nebst Ver-  
theidigung derselben 140.

a) Elisab., verm. Gaacken, f. Brüfewiz.



**Habermann.**

1. Willh. Dav., Prof. d. Med. Rost., 1669, † 1715, Apr.
3. 2 Rost. Lpgg. 158.

**Habersack.**

1. Doroth. Hzgdd. f. Adam Ziegel.
- a) Barb., verm. H., f. Neubaur.

**Habichhorst.**

1. Andr. Dan., Prof. d. Theol. Rost., 1634, März 14.  
† 1704, Aug. 30. Rost. Lpg. 158.
- a) Elisab., verm. H., f. Barsenius.

**Hader, Haker.**

1. Anna. Hzgdd. f. Joach. Schmolt(e).
2. Kaspr., Koch am Hofe zu Wolgast. Hzgdd. b. V. m.  
Anna Schubaeus 1611. 152.

**Hadamar.**

1. Anna. Hzgdd. f. Jak. Trebbin.

**Haentelsohn f. Henschel.****Hage, v. Hagen, vom Hagen.**

1. Chph. H., Past. Anklam, † 1680, Nov. 11. Trgdd.  
(2). 15. 52.
2. Greg. H. Glwgd. z. einer Erzieherstelle am Wol-  
gaster Hofe 1599. 89.
3. Henning v. H. Schulddok. v. 1603. 15.
4. Dycki Chph. vom H., 1618, Okt. 2., † 1660, Juni 28.  
Lpd. 15.

**Hagemann.**

1. Doroth., v. m. Ludw. Preßmann, Kavallerieoffizier, 1623,  
† 1650, Febr. 15. Gr. Lpg., Trgdd. 15.

**Hagemeister.**

1. Hdschr., Stammtafeln, Wappen 16.
2. . . H. Hzgd. b. V. m. . . Pütter 16.
3. Alb., cand. jur. Stralsf., 1663, Dez. 31., † 1689,  
Dez. 7. Lpd. m. Trgdd. 16. — Trgdd. (4) 82.

4. Anna I, v. m. Augustin Balthasar I, 1648, Dez. 27.,  
† 1700, Okt. 30. Gr. Lpg. 16.
5. Anna II, v. m. . . Charifius. Trgdd. (2) 16.
6. Anna III. Hgzdd. f. Eman. Koeppen.
7. Anna IV. Hgzdd. f. Reimar Seltrecht.
8. Anna Eleon., v. m. Joh. v. Falzburg, schwed. Rat,  
1623, Mai 9., † 1660, Apr. 18. Lpd., Abdankg. 82.
9. Doroth. Hgzdd. f. Balth. Buchow.
10. Doroth. Gertr. Hgzdd. f. Heinr. Stern.
11. Elisab. I, v. m. Greg. Froboese, pomm. Rat, 1574,  
Aug. 4., † 1621, Febr. 5. Trgdd., Geneal. m.  
Trgd. 16.
12. Elisab. II. Hgzdd. f. Ulr. Chph. Boege.
13. Elisab. Reg., v. m. Joh. Nikod. Liliestroem, schwed.  
Staatssekr. f. Pomm., 1616, Jan. 20., † 1693, Juni  
28. Stet. Lpg. 16.
14. Eman., Bgm. Straß., 1666, Jan. 2., † 1738, Mai 13.  
Lpd., Trgdd. 16. — Glwgd. b. Ernenng. z. Bgm.  
1726. 41.
15. Eman. Friedr. Dipl. z. Dr. jur. Gr. 1788. 158.
16. Geo. (Sürgen), Rfm. Straß., † 1756, März 8. Hgzd.  
b. V. m. Juliane Elisab. Zander 1733, Trgd. 16.
17. Heinr. I. Hgzdd. b. V. m. Kath. Schwartz(e) 1585.  
132.
18. Heinr. II, Bgm. Straß., † 1694, Sept. 19. Trgdd. (2) 16.
19. Joach. I. Hgzdd. b. V. m. Doroth. Hasert 1611. 152.
20. Joach. II, Ger.-Dir. Straß., † 1670, Aug. 29. Lpd.  
m. Trgdd., Trgdd. 16.
21. Joh. I, Stud. Gr., 1620, Apr. 7., † 1640, März.  
Gr. Lpg. 16.
22. Joh. II, Ratsch. Straß., etwa 1690, † 1771, Apr. 22.  
Hdschr. Todesanz. 16.
23. Joh. Alb., cand. jur., 1705 od. 1706, † 1732, Dez.  
19. Hgzdd. b. V. m. Chne. Mar. Baudewin, Lpd.  
m. Trgdd., Trgdd. 16.

24. Joh. Ehrenfr., Bgm. Strals., 1681, Juli 24., † 1755, Juli 16. Glwgdd. b. Wahl z. d. Stellg. 1733, Strals. Lpg., Lpd., Trgdd. (2) 16.
25. Joh. Karl, Bgm. Strals., 1796, Sept. 4., † 1860, Nov. 16. Leb.-Beschr. 16.
26. Kath. Dorothe. Hgzdd. f. Geo. Andr. Panfow.
27. Lukas Friedr., Univ.-Schr. Gr., etwa 1731, † 1770, Dez. 10. Hdschr. Todesanz. 16.
28. Marg. I, v. m. 1) Nif. Poppelow, Rfm. Strals., 2) Chph. Westphal, Kämmerer Strals., etwa 1667, † 1732, Dez. 6. Trgdd. (2) 16.
29. Marg. II. Hgzdd. f. Paul Wendtland.
30. Marg. Soph., v. m. Joh. Geo. Albin v. Weiffenfels, Canonicus Kammin, 1620, März 4., † 1659, Apr. 25. Stet. Lpg. 158. — Lpd. 16.
31. Mar., v. m. 1) Pet. Corßwant II (Hgzdd. s. d.), 2) Kaasp. Hoyer, Ratsch. Gr., 1583, Nov. 6., † 1652, Juli 1. Gr. Lpg. 16.
32. Mich., fürstl. Croyßcher Rat, 1595, Okt. 7., † 1660, Sept. 7. Lpd. 82.
33. Rud., Synd. Strals., 1595, Dez. 18., † 1638, Aug. 29. Lpd. m. Abdankg. u. Trgdd., hdschr. Ausz. aus d. Lpd. 16. — Trgdd. 82.
- a) Agn. Elifab., verm. H., f. Schroeder.
- b) Gertr., verm. H., f. Baumann.
- c) Kath. Elifab., verm. H., f. Claffen.
- d) Marg., verm. H., f. v. Schwallenberg.
- e) Mar. Dorothe., verm. H., f. Sledanus.
- f) Mar. Leon., verm. H., f. Hercules.

## (v.) Hahn.

1. Andr. H., Univ.-Duaest. Wittenberg, 1637, Apr. 14., † 1684, Juli. Lat. Lobrede m. Wittenberger Lpg. 144.
2. Saf. H., Rekt. Stet., 1690, † 1736. Lobrede, Trgdd. (7) 51.

3. Joach. Chph. v. S. Erbmarsch. des mecklenburg.-stargardischen Kreises, 1618, Juli 13., † 1658, Aug. 8. Lpd. 82.
4. Joh. Geo. S. Glwgdd. (3) u. Glwschr. b. Ernennung z. Ratsh. Wismar 33.
5. Mar. Elifab. S., v. m. Balthasar v. Zülow, Major, 1623, † 1701, Jan. 8. Lpd. 52.

#### Gafe.

1. Karl Friedr., Konrekt. Starg., † 1745, Jan. 5. Trgdd. (5) 52.

#### Gafar f. Gader.

#### Gafevitj.

1. Hdschr. 15.

#### v. Halberstadt.

1. Balth. Gebh., mecklenburg. Gen.-Major, 1621, März 18., † 1692, Nov. 9. Lpd., Abdankung, Leichenprozession, Trgdd. (2) 52.
  - a) Hedwig Klara, verm. v. S., f. v. Thun.

#### Hallberg.

1. Pet., Past. Froeding, Schweden, etwa 1717, † 1782, Juli 10. Lpd. 148.

#### Halle(n).

1. Anna. Hgzdd. f. Joach. Friedr. Edeling.
2. Buffo, Bgm. Anklam. Hgzdd. b. V. m. Marg. v. Schwerin 1595. 15. — Lat. Ehrengd. b. Niederlegung d. Bgmstelle 1602. 40.
3. Kaszp., Past. Roga. Hzglw. b. V. m. Kath. Schmied 1665. 15.
4. Kath. Hgzdd. f. Henning Buchow I.

#### Halmenius.

1. Erich Andr. Glwgdd. z. Dr. phil. Gr. 1653. 15.

#### Haltermann.

1. Thn. Dietr., Past. Rost., 1677, Nov. 19., † 1707. Rost. Lpg. 158.
2. Chph. Rud., etwa 1733, † 1756, Mai 6. D. Epitaph 15.

**v. Galtorn.**

1. <sup>r</sup> Dan., Bgm. Gr., 1642, Okt. 27., † 1709, Aug. 21.  
Gr. Lpg. 15. — Hdschr. Person., Trgdd. (2) 15.  
a) Soph., verm. v. G., f. Rhaw.

**Gambraens.**

1. Son., Prof. d. orient. Sprachen Paris, 1588, Nov.,  
† 1665. Glwgd. z. Dr. phil. Gr. 1614. 153. —  
Lat. Vita 158.

**Hamilton.**

1. . . G. Hgzdd. f. . . Bosberg.  
a) Doroth. Elifab., verm. G., f. Hölzner.

**Hammarstroem.**

1. Christiern, Verwalter eines Eisenwerks, 1653, Aug. 9.,  
† 1676, März 20. Lpd. 139.  
2. Joh., 1658, Sept. 10., † 1676, Apr. 8. Lpd. 139.

**Hammermeister.**

1. Reg. Soph. Hgzdd. f. Heinr. Schwallenberg.

**v. Hammerstädt.**

1. Joach., Curator des Gynn. Carolinum Stet., 1598,  
Apr. 8., † 1673. Stet. Lpg. 15.

**Hande, Hanke.**

1. Doroth., v. m. Wilh. Hertel, Rathh. Schwerin, 1590,  
Nov. 1., † 1674, Mai 4. Lpd. 15.

**Hane.**

1. Kath. Jud., v. m. Jak. Runge, Salinenbesitzer Kolberg,  
1652, Apr. 2., † 1670, Sept. 22. Kolberger Lpg. 15.

**Hanetau f. Hannoteau.****Hanfft.**

1. . . G., † 1772, Mai. Hdschr. Todesanz. 15.

**Hanisch.**

1. . . G. Hgzdd. f. Riedel.

**v. Hann.**

1. Mar. Luise, 1666, Dez. 8., † 1680, Juni 4. Lpd. m. Trgdd. 128.

**Hannemann.**

1. Anna. Hgzdd. f. Mart. Fabricius.
2. Hieron., stud. jur. Gr., 1636, Jan. 21., † 1660, Sept. 26. Gr. Lpg., Trgdd. 15.
3. Joh. Ludw., Prof. d. Med. Kiel, 1640, Okt., † 1724, Okt. 21. Kieler Lpg. 12.
4. Pet., Gr. Hgzdd. b. V. m. Liboria Westphal 1627. 15.

**Hannotean, Hanetan.**

1. Ant. I, Ratsh. Stet., 1599, Dez. 24., † 1654, Juli 18. Stet. Lpg., Lpd., Trgdd. (2) 82. — Trschr. 15.
2. Ant. II, Kfm. Stet., 1634, Febr. 27., † 1659, Mai 6. Hgzdd. b. V. m. Elisabeth. Trebbin (2) 126. — Stet. Lpg. 158. — Lpd. 15.
3. Chph., Kfm. Stet., 1597, Mai 31., † 1630, Sept. 9. Lpd. 82.
4. Jak., Weinhändler Stet., 1612, Juli 15., † 1653, Sept. 8. Lpd. 15.
5. Pet., jung. Kfm. Stet., etwa 1644, † 1671, Apr. 28. Lpd. 15.
6. Sus. I, v. m. Albr. Arnoldi, Kfm. Stet., 1639, Jan. 6., † 1679, Juni 11. Lpd., Trgdd. 82.
7. Sus. II. Hgzdd. f. Barthol. Hercht.
8. Sus. III. Hgzdd. f. Joh. Saur.
  - a) Elisabeth, verm. H., f. Trebbin.
  - b) Sus., verm. H., f. Böß.
  - c) Mar., verm. H., f. Friedeborn.

**Hanson.**

- a) Brigitte, verm. H., f. Larß.

**Happe.**

1. . . (verm.?) H. (ihr Mann od. ihr Vater hieß Schatte). Abdankg. 149.

**Hartstro.**

- a) Elisab., verm. H., f. Falcke.

**Harter.**

1. Adam Henning, cand. jur. Straßf., † 1659, Febr. 13. Trgdd. (3) 15.
2. Dav., Past. Laffan, 1627, Juni 4. Hdschr. Selbstbiogr. (bis 1676). 15.
3. Herm. Jaf., Candidat, 1704, Dez. 1., † 1723. Lübecker Lpg. 158.
4. Joh., Konrekt. Straßf. Glwgdd. z. Namenstag 1723. 153.
  - a) Mar., verm. H., f. Bramber.

**Hardrat.**

1. Andr., Stud. Gr., 1590, † 1613, Juli 26. Gr. Lpg., Trgdd. 15.

**Härlemann.**

1. Karl, Baron, schwed. Oberintendant, 1700, Aug. 27., † 1753. Gedächtnisrede 158.

**Harmen.**

1. Libor. Magdal., v. m. Arwed Trolle, schwed. Kammerh., 1738, Apr. 9., † 1795, Jan. 15. Lpd. m. Trgdd. 147.
2. Marg. Friederike, 1741, Aug. 14., † 1775, Mai 21. Lpd. 136.

**Harting.**

1. . . H. Hrgdd. f. . . Nedel.

**Hartmann.**

1. Ant., Gr., 1554, † 1638, Jan. 16. Gr. Lpg., Trgdd. m. Geneal. 15.
2. Chph., jung. Kfm. Gr., 1636, Aug. 15., † 1659, Dez. 19. Gr. Lpg., Lpd., Trgdd. (2) 82.
3. Elisab., v. m. 1) Franz Stypmann, Prof. d. Jur. Gr., 2) Ant. Günther Friß, Synd. Oldenburg, 1626, Mai 25., † 1702, März 2. Gr. Lpg. 15.
4. Geo., lic. jur. Hrgdd. b. V. m. Reg. Baumann 1655. (2) 82.

5. Gertr. Hgzdd. f. Pet. Millies.
6. Soach., Gr., 1635, Apr. 24., † 1644, Juli 3. Gr. Lpg. 82.
7. Marg. Hgzdd. f. Chph. Corswant I.
8. Mar. Marg., v. m. Walt. Grigge, Prof. d. Sur. Gr. (Hgzdd. s. d.), 1638, März 24., † 1656, Dez. 25. Gr. Lpg., Trgdd. 15.
  - a) Magd., verm. H., f. Lange.

#### v. Hartmannsdorf.

1. Chne. Eleon., I. v. 4., 1679, Apr. 11., † 1692, März 28. Gr. Lpg., Epitaph, Trgdd. (2) 15.
2. Joh. Chn., Hofger.-Dir. Gr., 1668, Sept. 8., † 1731, Sept. 5. Hgzd. b. V. m. Kath. Elisabeth. v. Greiggenschildt 1692, Gr. Lpg. 15.
3. Johanna Dorothea. Kath., v. m. . . . v. Hartmannsdorf, 1716, Apr. 22., † 1782, Nov. 14. Ehrengedächtnis m. Trgdd. 15.
4. Matth., Tribunals-Affessor Bismar, 1641, Mai 12., † 1690, Sept. 13. Gr. Lpg., Epitaph, Trgdd. (2) 15.
5. Walt. Matth., Gymn. Gr. Einlpg. z. einer Rede 1710. 153.
  - a) Chne. Eleon., verm. v. H., f. v. Falzburg.

#### Hartreich.

1. Anna. Hgzdd. f. Weiland Cramer.

#### Hartwig.

1. Friedr. Hgzdd. b. V. m. Anna Pöppelow 1656. 15.

#### v. Harz.

1. Alex., Bgm. Gr., 1555, † 1623, Juni 27. Lpd. 93.

#### Harzell.

1. Erich, schwed. Probst, 1718, Sept. 5., † 1801, Okt. 21. Lpd. m. Trgdd. 148.



**Hafelberg.**

1. Hdschr. 15.
5. Pet., Univ.-Sectr. Gr., 1681, März 22., † 1733, Aug. 12. Gr. Lpg., Trgdd. (2) 15.

**Hafert.**

1. Doroth., verm. Dender. Hgzdd. f. Joach. Hagemeister I.

**Haffertz.**

1. Augustine Henr., 1711, März 1., † 1732, Dez. 16. Gr. Lpg., Lpd. nebst Busslied, Trgdd. (5) 52.
2. Marg. Elisab., v. m. 1) Sal. Kuan, Apoth. Anklam, 2) Joh. Kasp. zur Eiden, Arzt u. Hofrat Anklam, 1671, † 1748, Sept. 10. Ankl. Lpg., Trschr., Trgdd. (6) 52.
3. Pet., Synod. Anklam, 1676, April 18., † 1744, Dez. 27. Gr. Lpg. 52. — Trschr. 15. — Trgdd. (5) 52.
  - a) Barb. Emer., verm. H., f. Balthasar.

**Hafver.**

1. Klaus Helmett, 1635, Juni 2., † 1636, Jan. 28. Lpd. 82.

**v. Haugwitz.**

- a) Salome, verm. v. H., f. v. Kaldreuth.

**Hauptmann.**

1. Anna. Hgzdd. f. Matth. Gruwel.

**Hausen, Hufen.**

1. Hdschr. 15.
2. Anna, v. m. Pet. Bestenbostel, Prof. d. Jur. Gr. (Hgzdd. s. d.), 1282, † 1611, Mai 29. Gr. Lpg. 18.
3. Chne., v. m. Konr. Bahrt, brandenbg. Rat, 1628, Juli 20., † 1684, Apr. 6. Lpd. m. Trgdd. u. Dankrede 18.
4. Chph., Handelsmann Stet., 1566, † 1621, März 6. Lpd. 18.
5. Elisab. I. Hgzdd. f. Hier. Westphal.
6. Elisab. II. Hgzdd. f. Kasp. Trebbin.

7. Felix, medlenburg. Steuereinn. Hgzdd. b. V. m. Anna Rust 1579. 133.
8. Hieron., Rfm. Stet., 1595, Apr. 16., † 1657, Aug. 9. Stet. Lpg., Lpd. 84.
9. Konr. Ehekontrakt (Abschr.) v. 1618 m. Emer. v. Schwerin 15.
10. Mart., stud. jur. Hgzdd. b. V. m. Benigna Zeleske 1655. 126.
11. Phil., cand. theol. Gr., etwa 1598, † 1621, Nov. 19. Gr. Lpg. 18. — Trgdd. 15.

#### Hausfeld i. Husfeld.

##### Hebbe.

1. Hdschr. 15.
2. Joh., Gymn. Gr. Einlpgg. z. Reden 1708 u. 1710. 153.

##### Heck.

1. Kath. v. m. Joh. Micraelius, Reft. Stet., 1627, Juli 27., † 1678, Nov. Stet. Lpg. 15.

##### Heest.

1. Anna, v. m. Geo. Ranow, pomm. Rat. † 1615. Lat. Trschr. 96.

##### Hegard.

1. . . . H. Hgzdd. (2) b. V. m. . . . verw. Palthen 1714. 15.

#### v. Heidebreck, Heidebrech.

1. Hdschr. 15.
2. Heinr. v. H., schwed. Oberst, 1638, Mai 16., † 1678, März 31. Lpd., Trgdd. (4) 15.
3. Thom. H., Oberstwachmeister, 1583, März 8., † 1649, Jan. 12. Lpd. 15.

##### Heidemann.

1. Joach., Archidiaf. Kolberg, 1637, Febr. 28., † 1703 März 22. Lpd. 15.

**Heiden, v. Heiden, v. Heyden.**

1. Hdschr. 15. — Statut d. v. Heyden-Carlowschen Familienfideikommisses (gedr.) 15.
2. Dorothea Mar. v. H., † 1685, Juni 6. Trgdd. 15.
3. Gottfr. Prosper Joh. H., Adv. u. Ratsch. Kiel, 1648, Aug. 17., † 1688, Juli 6. Kieler Lpg. 159.
4. Rath. Urf. H., Hgzdd. f. Andr. Gottl. Mayer.

**Heilbrunner, Heylbrunner.**

1. Urf. H., v. m. Geo. Zeemann. Superint. Straß., 1583, Dez. 16., † 1651, Jan. 3. Lpd. m. Trgdd. 84.

**Heiler.**

1. Günther, Gen.-Superint. für Hinterpomm., † 1707. Trgdd. 15.

**Heilschwing, Heydelschwing.**

1. Dav., Kirchenadmin. Stet., 1644, Jan. 1., † 1678, Mai 10. Stet. Lpg., Lpd. 82. — Abdankung 149. — Trgdd. (2) 82.

**(v.) Hein, Heyn, Heine.**

1. . . H. Hgzdd. b. V. m. . . Spitt 1743. (2) 18.
2. Ab., Prof. d. Jur. Rost., 1571, Febr. 17., † 1636. Lpd. 159.
3. Chph. Glwgdd. z. Dr. phil. Gr. 1644. 159.
  - a) Anna Lufr., verm. v. H., f. Gattenhofen.
  - b) Elisab., verm. v. H., f. Cuno.
  - c) Mar., verm. H., f. Manderssen.

**Heinrich.**

1. Simon, Ratsch. Straß., 1559, Okt. 22., † 1625, Mai 3. Lpd. m. Trgdd. 82.

**Heinze.**

1. Chn., Stud. Gr., 1633, Okt., † 1660, Apr. 6. Gr. Lpg. 77.

**Held.**

1. Dorothea. Hgzdd. f. Pet. Scherenberg.
2. Heindr., cand. jur. Stet., 1620, Juli 21., † 1659, Aug. 16. Stet. Lpg. 15.

**Helfreich, Helfrich.**

1. Gertr., v. m. Phil. Deseler, Refer. Stet. 1623, Apr. 2.,  
† 1642, März 18. Stet. Lpg., Lpd. 15.
2. Kath., v. m. Joh. Dreier, schwed. Gen.-Auditeur u. Bgm.  
Stet., 1621, Aug. 29., † 1639, Dez. 19. Lpd. 15.
3. Paul, fürstl. sächf. Rat, 1579, Sept. 16., † 1633,  
Febr. 23. Lpd., Stet. Lpg., Trgdd. 83.

**Hellberg.**

1. Doroth., v. m. Erich Westén, Fabrikbesitzer Arboga, †  
1791. Lpd. m. Trgdd. 147.
2. Karl, Probst Westerås, 1708, Aug. 8., † 1776, Juli  
25. Lpd. m. Trgdd. 136.

**Hellenius.**

1. Andr., Past. Koeping, 1722, Dez. 17., † 1801,  
Nov. 13. Lpd. 148.

**Heller.**

1. Kath. Elisabeth. Hrgdd. f. Soach. Chr. Langag.
2. Sam. Chn., stud. med. Gr., 1721, Apr. 11., † 1744,  
März 15. Gr. Lpg. 52.

**Helm.**

1. Mar. Eleon. Hrgdd. f. . . Matthias.

**Helmer.**

1. Karl, Gymn. Gr. Einldpg. z. einer Rede 1706.  
153.

**v. Helmfeld, Helmfelt.**

1. Gust., Assessor Wismar, 1650, Nov. 10., † 1673, März  
27. Stet. Lpg., Lpd., hdschr. Person., Epitaph 15.  
a) Marg. Hedw., verm. v. H., f. v. Parr.

**Helmich.**

1. Paul, poln. Lieutn., dann medlenbg. Küchenmeister, †  
1686, März 10. Trgdd. (2) 83.

**Helsing.**

- a) Sara, verm. H., f. Dloff.

**Selbst.**

1. Joh. Thore, Past. Lyrst., 1694, Okt. 27., † 1774.  
Person. m. Geneal. 136.

**Selwig.**

1. Andr. I, Arzt Anklam. Hzgd. b. V. m. Reg. Wesalius 1588. 17.
2. Andr. II, Rekt. Strals., 1572, † 1643, Nov. 19.  
Hzgdd. b. V. m. Chne. Levestein 1606. (2) 17. —  
Abschgd. b. Ernennung z. Rekt. Berlin 1612. 152.  
— Seine Rede b. Abg. v. Rektorat Strals. 1643,  
Lpd., Trgdd. (4) 17.
3. Anna. Hzgdd. f. Rif. Marquard.
4. Anna Barb., v. m. Chph. Franz v. Boltensfern, Assessor  
am pomm. Hofger. Gr., 1707, Aug. 29., † 1742, Dez.  
17. Gr. Lpg. 17.
5. Ant., Bgm. u. Stadtpfhyj. Anklam, 1593, Febr. 4., †  
1670, Nov. 10. Lpd., Trgdd. (2) 17.
6. Barb., v. m. Geo. (Sürgen) Schroeder, Kfm. u. Brauer  
Anklam, etwa 1632, † 1697, Dez. 31. Trgdd. 17.
7. Barb. Reg., v. m. Dav. Friedr. Gerdes, Past. Grimmen  
(Hzgdd. s. d.), 1672, Nov. 11., † 1704, Dez. 11.  
Gr. Lpg., Hdschr. Person., Trgdd. 17.
8. Chn. Rif., Adv. Wismar, 1680, Dez. 5., † 1751,  
Febr. 13. Gr. Lpg. 17.
9. Chne. Dorothea, v. m. Rif. Koeppen, Prof. d. Theol. Gr.  
(Hzgdd. s. d.), 1675, Febr. 9., † 1732, Dez. 23. Gr. Lpg. 17.
10. Chph. I, Prof. d. Med. Gr., † 1690. Hzgdd. b. V.  
m. Anna Reg. Heun 1667. (6) 17. 52. 83. — Gr.  
Lpg. 17. — Trgdd. (11) 17. 83. — Epitaph 83.
11. Chph. II, Prof. d. Med. Gr., 1679, Dez. 21., † 1714,  
Juli 16. Hzgdd. b. V. m. Barb. Emer. Gerdes  
1706. (3), Gr. Lpg., Trgdd. (2) 17.
12. Friedr., Arzt Stet., 1644, Apr. 9., † 1676, Febr. 23.  
Hzgdd. b. V. m. Anna Marg. Beckmann 1071 (2),  
Stet. Lpg., Lpd., Abdankung, Trostschr. 83.

13. Gertr. I. Hgzdd. f. Gw. Laysewij.
14. Gertr. Hedwig, v. m. Brandanus Heinr. Gebhardi, Prof. d. orientalischen Sprachen Gr. (Hgzdd. s. d.), 1668, Juli 22., † 1691, Sept. 16. Gr. Lpg. 83. — Trschr. 17. — Trgdd. (4) 83.
15. Jaf. Motiv-Taf. b. Ernennung z. Dr. theol. Gr. 1676, Motiv-Taf. u. Ged. b. V. m. Elise Hertzberg . . 17.
16. Joach. Andr., Prof. d. Jur. Gr., 1677, Febr. 13., † 1736, Sept. 13. Glwgd. b. Antr. d. Prof. 1723. 17. — Einladungspg. z. s. Festrede 1730. 159. — Gr. Lpg., Trgdd. (2) 52.
17. Joh. Glwgd. z. Dr. phil. Gr. 1653. 17.
18. Joh. Ant., Dr. med. Gr., 1670, Okt. 22., † 1698, Mai 2. Gr. Lpg., Trgdd. (3) 17.
19. Joh. Friedr., Ratsjh. Strals., etwa 1726, † 1773, Jan. 1. Hd Schr. Todesanz. 17.
20. Joh. Ulr., Notar Strals., etwa 1697, † 1769, Okt. 4. Hd Schr. Todesanz. 17.
21. Karl, Dr. med., Prof. design., Gr., 1682, Okt. 18., † 1716, Febr. 19. Einldg. z. Promotion als Dr. med. Rost. 1715. 23. — Gr. Lpg., Trgdd. (2) 17.
22. Reg. Soph., 1714, Sept. 18., † 1722, Juni 18. Gr. Lpg. 17.
  - a) Anna Marg., verm. H., f. Beckmann.
  - b) Anna Reg., verm. H., f. Heun.
  - c) Barb. Emer., verm. H., f. Gerdes.
  - d) Reg. Emer., verm. H., f. Engelbrecht.

#### Gempel.

1. Hd Schr. 17.
2. Dorothe. Elisabeth, v. m. Heinr. v. Schwallenberg, schwed. Geh.-Rat, 1623, Dez. 17., † 1654, März 6. Stet. Lpg., Lpd. 83. — Trgdd. (4) 52. 83.
3. Elisabeth. Hgzdd. f. Bogislaw Schwallenberg.
4. Sam. Gottfr., Sekr. u. Refer. Stet., 1619, Juni 19., † 1656. Stet. Lpg. 83.

5. Sebast., Hofger.=Dir. Stet., 1593, Nov. 6., † 1650,  
Juni 23. Lpd. 83.

- a) Agnes, verm. H., f. Schumacher.  
b) Elisab., verm. H., f. Schwalch.  
c) Reg., verm. H., f. Simon.

#### Henschel, Haentelson.

1. Just., 1557, † 1632 Lpd. 139.  
a) Justro, verm. H., f. Kirst.

#### Hende, Hennessee.

1. Anna, v. m. Theod. Stadlander, Rekt. Stet., 1602,  
Aug. 1., † 1650, Okt. 23. Stet. Lpg. 83.  
2. Elisab. Hzgdd. f. Dav. Blenno.  
3. Sak., Rfm. Stet., 1596, Juli 22., † 1654, Jan. 26.  
Stet. Lpg. 83. — Lpd., Trgdd. (4) 17.  
4. Marg., Stet., 1604, Mai 8., † 1626, Febr. 26. Lpd. 83.  
a) Elisab., verm. H., f. Wendt.  
b) Euphrosyne, verm. H., f. Aven.

#### Hennichow.

1. Pet., Straß., Neujahrswunsch 1600. 74.

#### Henning.

1. . . H. Hzgd. b. V. m. . . Ike 1741. 20.  
2. Anna Chne., v. m. 1) Konr. Kohlblatt, 2) Rud. Re-  
decker, medlenbg. Hofrat, 1656, Apr. 20., † 1718,  
Okt. 13. Lpd., Standrede 17.  
3. Elisab., v. m. 1) Henning Bolte, 2) Jerem. Würffel,  
Stadtmusicus Gr., 1647, Jun. 5., † 1710, Apr. 9.  
Hdschr. Person. 17.  
4. Sak., Prof. d. Theol. Gr., 1633, Mai 26., † 1704,  
Sept. 28. Gr. Lpg., Lpd., Trauerrede, Trgdd. (9),  
Epitaphe (3) 17.  
5. Ulrike Chne. Glwschr. u. Glwgdd. z. Hz. f. Joh.  
Lembke.  
a) Eva Soph., verm. H., f. Conrad.  
b) Marg., verm. H., f. Marg. Caden II.

**Hensch.**

1. Salomo, Probst v. Medelstade, † 1796. Rede z. goldn. Hz. m. Anna Chne. Traegård 1795, Lpd. m. Trgdd. 148.

**Hensen.**

- a) Elisab., verm. H., f. Barjenius.

**Hentschel.**

- a) Elisab., verm. H., f. Schroeder.

**Heraeus.**

1. Joh., Arzt Güstrow. Glwgdd. z. Dr. med. Gr. 1642. 159.

**Herbst.**

1. Dav., Arzt Stet., 1638, Dft., † 1676, März 22. Stet. Lpg. 17. — Lpd. 83. — Abdankg. 149. — Trgdd. 17.

**Hersch.**

1. Barthol., Rfm. Stet., 1621, Aug. 17., † 1684, Febr. 20. Hgzdd. b. V. m. Sus. Hannoteau, verm. Kumpsthoft 1659 (2) 126. — Stet. Lpg. 121.

**Hercules.**

1. Hdschr. 17.
2. Anna Marg., v. m. Alex. Caroc, Prof. d. Jur. Gr. (Hgzdd. s. d.), 1660, † 1718, Juli 12. Gr. Lpg. 17.
3. Chne. Emer., v. m. Joach. Erich, Bgm. Gr., 1665, März 10., † 1723, Sept. 28. Gr. Lpg. 17.
4. Chph., Adv. Gr., 1658, † 1706, Juni 12. Gr. Lpg. 17.
5. Geo. Ehrenfr., Stadtfiskal Strals., etwa 1744, † 1776, Febr. 5. Hdschr. Todesanz. 17.
6. Joh. I, Rfm. Gr., 1585, † 1649. Gr. Lpg. 83.
7. Joh. II, Prov.=Synd. Gr., etwa 1630, † 1680, März 31. Glwgdd. z. Dr. jur. Gr. 1656. 159. — Hgzdd. b. V. m. Soph. Sturtz 1657. 53. — Gr. Lpg. 17. — Epitaphe (4) 53. — Trgdd. (3) 17. 83.
8. Joh. Chph., Adv. Gr., 1658, † 1706, Juni 12. Gr. Lpg. 53. — Hdschr. Person. 17.



9. Joh. Nif., Gr., 1692, Aug. 31., † 1696, Aug. 14.  
Gr. Lpg., Trgdd. (2) 83.
10. Kath. Dorothea, v. m. Geo. Bommerejche, Adv. u. Not.  
Gr. (Hzgd. s. d.), 1674, März 12., † 1753, Juni 24.  
Gr. Lpg. 53.
11. Mar. Eleon., v. m. Eman. Heinr. Hagemeister, etwa  
1727, † 1772, Sept. Hdschr. Todesanz. 17.
12. Reg. Hzgdd. f. Joh. Stein.
  - a) Eva Kath., verm. H., f. Flamm(e).
  - b) Mar., verm. H., f. Coröwant.
  - c) Soph., verm. H., f. Sturk.

### Pering.

1. Matth. Benoni, medlenbg. Konfist.-Rat, † 1750, Jan.  
13. Trgdd. 144.

### Herlicius.

1. Andr., Kantor Straß. Hzgdd. b. V. m. Marg.  
Gesewitz 1593. 83.
2. Dan., Arzt Stet., einige Jahre Prof. d. Math. Gr.,  
1557, Dez. 28., † 1636, Aug. 15. Hzgdd. b. V.  
m. Reg. Hunger 1583. 83. — Glwgdd. z. Dr. med.  
1596. 153. — Glwgdd. z. Rektorat 1597. 152. —  
Lpd. m. Anhängen, dar. auch Trgdd. 17.
3. Elias. Hzgdd. b. V. m. Anna Bulle 1612. 152.

### Berlin.

1. Chne., v. m. Chn. Schilling, schwed. Kammersekr. (Hzgdd.  
s. d.), 1639, Dez. 19., † 1670, Juni 6. Stet. Lpg.,  
Lpd., Trgdd. (4) 83.

### (v.) Hermanßon.

1. Elisab. Marg. v. H., v. m. Dlof Kjoerning, Bischof v.  
Upsala, 1721, Mai 12., † 1773, März 11. Lpd. m.  
Trgdd. 136.
2. Joh. H., Prof. der Beredsf. u. Politik Upsala, 1679,  
† 1737. Lat. Leichenrede 159.

**Herold.**

1. Chn., Dr. jur. Halle. Hgzdd. b. V. m. Gertr. v. Essen III. (8) 17. 53. — Traured. 53.
2. Chph., Synd. Gr., 1576, Dez. 12., † 1631, Dez. 26. Gr. Lpg., Trgdd. 17.
3. Joh. Chph., 1621 Sept. 18., † 1623, Juli 28. Gr. Lpg., Trgdd. 17.
4. Mar. Elisab., v. m. Chph. Schmidt, kurfürstl. Zeugleutn., 1652, Febr. 28., † 1717, Mai 6. Lpd. 121.
5. Martha Mar., † 1629, Mai 19. Trgdd. 17.

**Herrlich.**

1. Adelg. Juliane, v. m. Gottfr. Aue, Militärpred. Starg., 1668, Mai 9., † 1697, Juni 17. Lebenslauf m. Trgd. 1.

**Herselmann.**

1. Anna Adelg., v. m. Pet. Quinter, schwed. Artilleriekapitän, † 1684, Dez. 24. Abdankung 83.

**Hertel, v. Hertell.**

1. Arel v. H., Kapitän im schwed. Heere, 1678, Apr. 13., † 1750, Dez. 13. Selbstbiographie bis 1745 (Abschr.) u. Naturalisationbrief für Schweden in der Übersetzung (Abschr.) 17.
2. Eleon. v. H., v. m. . . v. Balthasar, † 1773, Dez. 9. Hdschr. Todesanz. 17.
  - a) Dorothea, verm. H., f. Hande.
  - b) Kath., verm. H., f. Meyen.

**Hertzberg.**

1. Anna Magd. Hgzdd. f. Joh. Gerdes III.
2. Ant. Dipl. z. Dr. jur. Jena 1763. 15.
3. Elisab. Votivtafel u. Glwgd. z. Hz. f. Graf. Helwig.
4. Erich. Dipl. z. Dr. jur. Gr. 1708. 159.

**Hertzberger.**

1. Anna Magd. Hgzdd. f. Heinr. Chph. Gerdes.

**Herweg, Herwieg.**

1. Chph., Adv. Starg., 1662, Febr. 14., † 1692, Nov. 8.  
Ehrengedächtnis 17.
2. Jaf. Schriftstück (1600) 17.
3. Rif. Ulr., Mandatar d. pomm. Landlastens Strals., †  
1730. Abdankung m. Trgd. 17.

**v. Hess.**

1. . . v. H., Oberanditeur. Schreiben üb. ihn 1761. 17.

**Hessin (Hessin?)**

1. Joh. Rif., Kantor u. Musikdirektor Starg. Schreiben  
an Bgm. u. Rat das. 1744. 141.

**v. Heusing(en), Hoyting.**

1. Eßher v. H., v. m. Ewald v. Schüss(e), schwed. Obersten,  
1607, Sept. 2., † 1661, Juli 25. Stet. Lpg. 159.  
— Lpd. 17.
2. Leonh. Axel v. H., Regim.-Quartiermstr., 1644, Dez. 8.,  
† 1676, Apr. 12. Stet. Lpg., Lpd., Abdankung,  
Trgdd. 84.
3. Wilh. v. H., schwed. Oberst, 1600, † 1644, Aug. 4.  
Stet. Lpg., Trgdd. 84.

**Heulking.**

1. Joh. Glwgdd. z. Dr. phil. Gr. 1653. 153.

**Heun.**

1. Anna Reg., v. m. Chph. Helwig I, Prof. d. Med. Gr.  
(Hzgdd. s. d.), 1646, Dez. 2., † 1721, März 2.  
Gr. Lpg., Trgdd. 18.
2. Franz Alb., † als Kind 1674, Jan. Trgdd. 18.
3. Gertr. Hedw., 1649, Dez. 16., † 1650, Nov. od. Dez.  
Gr. Lpg. 18.
4. Hedw., v. m. Franz Josl, Prof. d. Med. Gr., 1595,  
Dez. 6., † 1661, März 18. Lpd. 18.
5. Soach., Wolgast, 1601, Febr. 28., † 1622, Dez. 15.  
Lpg. m. Trgdd. 18.

6. Joach. Chph., Bgm. Demmin. Glwgdd. b. Antr. d. Amtes 1688. (3) 53. — Hgzdd. b. V. m. Kath. v. Essen II. 18.
7. Joh., Prof. d. Med. Gr., 1604, † 1672, Juni 7. Hgzdd. b. V. m. Gertr. v. Buckow 1641, Schriftstück, Gr. Lpg., hdschr. Vita (Abschr.) 18. — Trgdd. 84.
8. Kath. Elisab., v. m. Pet. Michaelis, Pft. Demmin (Hgzdd. s. d.), † 1683, Juli 20. Trgdd. 18.
  - a) Gertr., verm. H., f. v. Buckow.

### **Heydelschwing** f. Heilschwing.

### **Heydemann.**

1. Joach., Konrekt. Wolgast. Glwschr. b. V. m. Kath. Treder 1665. 84.

### **v. Heyden** f. Heiden.

### **Heylbrunner** f. Heilbrunner.

### **Heyn** f. Hein.

### **Hjaerne.**

1. Gust. Adolf, Graf, Kanzler v. Lund, etwa 1717, † 1806 (ob. 1805), Apr. 19. Lat. Lobrede 159.

### **Hjffing, Hiffing.**

1. Karl, Pft. Fålanbroo, † 1642. Lat. Trrede 134.
2. Malin (Magdal.), v. m. Joh. Rudbeck, Bischof v. Westerås, 1602, Mai 24., † 1649, Aug. 8. Lpd. 139.

### **Hiltebrand(t), Hildebrand(t).**

1. Andr. I, Ratsh. u. Apoth. Stet., 1559, Nov. 23., † 1625, März 8. Lpd., Trgdd. 18.
2. Andr. II, Arzt Stet., 1581, Nov. 25., † 1637, Febr. 13. Hdschr. Stet. Lpg. 18.
3. Barb., v. m. Joach. Bartholomaeus, Seidenhändler Stet., 1588, Apr. 6., † 1614, Aug. 19. Lpd. m. Trgdd. 18.
4. Socus I, Ratsh. Stet., 1584, Dez. 5., † 1643, Juni 13. Stet. Lpg., Lpd. 18.

5. Sodocus II, stud. jur. (Gymn.) Stet., 1656, Nov. 13.,  
† 1687, Apr. 29. Stet. Lpg., Lpd., Standrede,  
Trgdd. (2) 18.
6. Sodocus Andr., Hofger.-Adv. u. Ratsh. Stet., 1617,  
Aug. 20., † 1679, Okt. 8. Stet. Lpg., Lpd. 18. —  
Trschr. 84.
7. Mar. Elisab. Hgzdd. f. Joh. Chph. Repentin.
  - a) Elisab., verm. H., f. Friedrich.
  - b) Elisab., verm. H., f. Massow.

#### Hillemayer.

1. Joh. Gottfr., Kanzlist, 1645, Aug. 17., † 1708, Sept.  
14. Stet. Lpg., Trgdd. (3) 53.

#### Hiltebrand f. Hildebrand.

#### Hinsch.

- a) Abigail, verm. H., f. Hoffmann.

#### Hinz.

1. Chn., cand. phil. Hgzdd. b. V. m. Marg. Richard  
1644 (2). 18.
2. Joh., Synod. Belgard. Hgzdd. b. V. m. Ursula  
Plen(e) 1624. 18.
3. Mich., Hofger.-Adv. u. Ger.-Sectr. Anklam, † 1706.  
Trgdd. (2) 18.
4. Mar. Marg., v. m. . . ., 1685 od. 1686, † 1758,  
Apr. 26. Todesanz 18.

#### v. Hingensfern.

- a) . . verm. v. H., f. v. Both.

#### Hiort.

1. Joh. Glwgd. z. Dr. phil. Gr. 1709. 153.

#### Hippmann.

1. Barb., v. m. Barthol. Schmied, Kfm. Stet. (Hgzdd. s.  
d.), 1630, Nov. 12., † 1676, Okt. 16. Stet. Lpg.,  
Lpd. 84.
2. Chn., Bgm. Stet., 1582, Dez. 21., † 1639, Aug. 8.  
Stet. Lpg., Lpd. 18.

3. Elisab., v. m. Joh. Schmied, Ratsb. Stet., 1626, Juli 20., † 1678, Febr. 5. Stet. Lpg., Lpd., Trgdd. (2) 84.

a) Maria, verm. H., f. Roßberg.

### Hising f. Hissing.

#### v. Hobe.

1. Hdschr. 18.
2. Hartwig, sächj. Kammerjunfer, 1634, Mai 31., † 1705, März 27. Lpd., Abdankung, Trgdd. 53.
3. Jul. Dietr., 1713, Aug. 3., † 1738, März 30. Hall. Lpg., Trgdd. 18.
4. Otto Friedr., mecklenbg. Randrat, 1674, Mai 15., † 1732, Okt. 12. Lpd., Standrede, Trgdd. (2) 53.

### Hoefel.

1. Joh., Rechtsbeistand mehrerer Rechtsstände, 1601, † 1683. Lat. Lobrede 144.
2. Mar. Elisab., v. m. Simon Lübeck, Bgm. Starg., † 1594, Febr. Lat. Trgdd. 159.

### Hoefer.

1. Adam Chph. Glwgdd. z. Dr. phil. Gr. 153.

### Hoelkner.

1. Dorothe. Elisab., v. m. Imman. Hamilton, pomm. Kammeranwalt, 1687 od. 1688, † 1720, Okt. 3. Standrede 52.

### Hoepfner.

1. Joh. Phil., Buchdr. Glwgdd. z. Postulat (Gesellenstück) 1734. 18.
2. Mich. Buchdr. Stet., 1624, Aug. 27., † 1675, März 6. Lpd. 18.

a) Anna, verm. H., f. Schulze.

#### v. Hoepfle.

1. Karl Otto, Tribunalsaffessor Bismar, † 1782, März 7. Leb.-Lauf in hdschr. d. Übers. 18.

**Goerner.**

1. Lor., schwed. Lieutn. Hgzdd. b. V. m. Anna Doroth. Dade(n) 1665 (2). 18.

**Goeve.**

1. Doroth., v. m. Erdmann Zollenberg, Rfm. Stet., 1562, März 26., † 1641, Okt. 1. Lpd. 84.
2. Ursula, v. m. Heinr. Schwichelt, pomm. Kammerrat, 1595, Aug. 15., † 1665, Mai 5. Lpd. 84. — Abdankg. 149. — 2 Epitaphe, Trgdd. (3) 84.

**Goevet.**

1. Marg. Hgzdd. f. Lob. Woltersdorf.

**Gofesch.**

- a) Elisab., verm. H., f. Frost.

**Hoffmann.**

1. Eva Hoffmann v. Greiffenpfeil, v. m. Andr. Krüger, Rfm. Stet., 1637, Mai 5., † 1709, Apr. 16. Stet. Lpg. 121.
2. Joh. Friedr., schwed. Kommissar i. Pomm., 1602, Nov. 14., † 1645, Jan. 28. Stet. Lpg. 84.
3. Karl Geo., Past. Kirchbaggendorf. Einfgpd. 1790. 159.
4. Kath., v. m. Joach. Menz, Quaestor Loitz, etwa 1598, † 1655, Aug. 3. Gr. Lpg. 18.
5. Kath. Elisab. Hgzdd. f. Eman. Voelschow.
6. Rif., stud. theol. Gr., 1586, Mai 18., † 1618, März 1. Gr. Lpg. 18.

**Hofverberg.**

- a) Soph. Marg., verm. H., f. Sparrmann.

**Hogreve.**

1. Andr., Past. Ueckeründe, 1612, Dez. 14., † 1683, Sept. 18. Hgzdd. b. V. m. Barb. Schultze 1672 (4). 84. — Lpd. 18.

**Hohenstein f. Honstein.**

**Hollaß.**

1. Joh. Heinr., Past. Starg., 1680, März 14., † 1722, Juni 24. Lpd., Trgd. 159.

**v. Holle.**

1. Rath. Soph., v. m. . . v. Lohmeyer, Oberstlieutn. Gr. Testam. (Absch.) 1765. 24.
2. Marg., † 1610. Trgdd. 89.

**Hollmann.**

1. Abigail, v. m. Joh. Hirsch, Past. Stet., 1683, Mai 27., † 1711, Apr. 16. Stet. Lpg. 18.
2. Mar. Elisab., v. m. Gottlieb Eckstein, Gymn.-Prof. u. Past. Stet., 1674, Aug. 1., † 1696, Mai 3. Stet. Lpg. 18. — Ehrengedächtnis 9. — Trgdd. (3) 53.
3. Sam., Past. Stet., 1632, Ende Febr., † 1702 (oder 1701), Nov. 10. Hdschr. Person. (Abschr.?) 18.
  - a) Esther, verm. H., f. Fabricius.

**Holmer.**

1. Joh., Gymn. Gr. Einlpg. z. einer Rede 1709. 153.

**v. Holst.**

1. Hdschr. 18.
2. Joh. (Hans) Soach., mecklenbg. Kammerjunfer, 1625, Jan. 29. Lpd. 128.

**Holstein.**

1. Elisab. (Isabe) Mar. Hzgdd. f. Jaf. Borcke.

**Holgendorf.**

1. Anna Mar., v. m. Gerh. Anton Rehnshild, schwed. Kämmerer, 1616, Dez. 15., † 1640, Sept. 14. Lpd. 18.

**Honerieger.**

- a) Elisab. (Isabe), verm. H., f. Selermann.

**Hons, Honsen.**

1. Pet., stud. jur. Gr., † 1657. Trgdd. 18.



**Grafen v. Hounstein, Hohnstein.**

1. Anna Mar., Gräfin v. H., v. m. Ludw., Grafen Putbus, 1559, † 1595, Jan. 21. Lpd. m. Trgdd. 84.

**Hopper.**

1. Jerem., Bgm. Stet., 1643, Dez. 23., † 1704, Jan. 26. Stet. Lpg., Trgdd. (2) 18.

**Hoppe.**

1. Mich. I, Kfm. Gr. Hgzdd. b. V. m. Anna Schultze 1644 (2). 84. 133.
2. Mich. II, Ratskämmerer Wolgast. Glwgdd. (wohl z. Namenstag) 1665. 18.

**Horn, v. Horn.**

1. Hdschr. 19. 43.
2. Agnes H., v. m. 1) Joh. (Hans) Beer, 2) Chph. Beer, etwa 1541, † 1602, Febr. 2. Gr. Lpg., Lpd. 19.
3. Anna Esther v. H., v. m. Alf. (Claus) Ufr. v. Schwerin, schwed. Obersten, † 1706, Dez. 26. Standrede 19.
4. Andr. H., Past. Schwantow auf Rügen. Hgzdd. b. V. m. Elisab. (Eilsa) Bolen verw. Calsow 1600 (2) 19.
5. Anna H. Hgzdd. f. Mart. Kempe.
6. Axel H., 1630, Sept., † 1631, Okt. 3. Lpd. 84.
7. Bartholom. H., Arzt Strals. Glwgdd. z. Dr. med. Gr. 1642. 159. — Hgzdd. b. V. m. Reg. Froboese (17. Jahrh.) 19.
8. Dav. H., Past. Prohn, † 1692. Trgdd. (4) 84.
9. Elisab. H. I, v. m. Alb. Sledanus, Past. Verchen (Hgzdd. s. d.), 1658, Aug. 22., † 1704, Juli 20. Lpd. m. Trgdd., Abdankung 19.
10. Elisab. H. II. Hgzdd. f. Geo. Müller.
11. Esther v. H., v. m. Friedr. v. Birchholz, 1578, März 5., † 1605, Jan. 2. Lpd. 84.
12. Franz H., pomm. Rat, 1620, Okt., † 1682, Juli 13. Stet. Lpg., Abdankung, Trgdd. (5) 53.

13. Gust. Adolf H., höherer schwed. Offizier, 1633, Juli 25., † 1678, Apr. 14. Stet. Lpg. 121.
14. Joh. H., Strals., 1634, Jan. 5., † 1643, Nov. 12. Lpd. 84. — Trgdd. 19.
15. Karl Gust. H., 1672, Jan. 15., † 1673, Dez. 3. Stet. Lpg., Trgdd. (2) 53.
16. Marg. H., v. m. Rif. Marquard, Ratsch. Gr., 1533, Juli 13., † 1609, Juli 20. Gr. Lpg. 53. — Trgdd. 152.
17. Mar. Dor. v. H., v. m. Konr. Preuß, schwed. Rittm., 1620, Sept. 19., † 1658, Sept. 5. Lpd. 19.
18. Rif. (Claus) H., Oberrichter f. Karelen u., † wahrsch. 1633. Lpd. 84.
19. Theod. H., Prof. d. Philos. Gr., 1661, Febr. 25., † 1736, März 20. Gr. Lpg. 53.
20. Wilhelmine v. H., etwa 1744, † 1766, Jan. 5. Hdschr. Todesanz. 19.
  - a) . . , verm. v. H., f. . . v. Usedom.
  - b) Anna Beate, verm. H., f. v. Ehrenstein.
  - c) Chne., verm. H., f. Drenstierna.
  - d) Eva Soph., verm. H., f. v. In- u. Knypshausen.
  - e) Marg., verm. H. I, f. Bageviß.
  - f) Marg., verm. H. II, f. Klatt.
  - g) Mar. Elifab., verw. H., f. Desterling.

#### Horf.

1. Rutger, Postmeister Stet. Hgzdd. b. V. m. Barb. Lehmann 1656. 126.
  - a) Barb., verw. H., f. Lehmann.

#### Hoyer.

1. Andr., Past. Morgeniß u. f. w., etwa 1550, † 1636, Okt. 9. Lpd. m. Trgdd. 84.
2. Anna Marg., v. m. 1) Heinr. Balthasar I, Bgm. Gr. (Hgzdd. s. d.), 2) Bernh. Dieckmann, pomm. Landrat (Hgzdd. s. d.), 1628, März 19., † 1698, Jan. Hdschr. Gr. Lpg., hdschr. Person. 18.

3. Barb., Gr., † 1657. Epitaph 53.
4. Chn. Friedr., Schwed. Konsumptions-Inspektor Gr. Hzgdd. b. V. Anna Dorothea Berlach 1709. 18.
5. Kaszp., Bgm. Gr., 1618, Aug. 29., † 1689, Apr. 2. Hzgdd. b. V. m. Mar. Bestenbostel verw. Erich 18. — Gr. Lpg. 120.
6. Mar. Marg., v. m. Paul Rehfeld, Superin. Strals., 1710, etwa Juli, † 1779, Nov. 28. Hdschr. Todesanz. 31.
7. Mart. Feinr., stud. jur. Halle, 1706, Aug. 31., † 1725, Aug. 15. Hallisches Lpg., Trgdd. (10) 53.
8. Reg., v. m. Kaszp. CorSwant, brandenburg. Rat f. Hinterpomm., 1648, Okt., † 1684, Dez. 26. Kolberger Lpg. 7.

- a) Barb., verm. H., f. Panjow.
- b) Emer., verm. H., f. Emer. Engelbrecht III.
- c) Kath., verm. H., f. Kath. Engelbrecht V.
- d) Mar., verm. H. I, f. Bestenbostel.
- e) Mar., verm. H. II, f. Hagemeister.

v. **Hoyking** f. v. Heufing(en).

#### Hübner.

1. Geo. I, Subrefk. Stet. Hzgdd. b. V. m. Elisabeth. (od. Soph.?) Bartholomaeus, verw. Kielmann 1654 (3). 126.
2. Geo. II, Stud. (Gymn.) Stet., 1666, Juni 29., † 1692, März 13. Stet. Lpg. 121.
3. Joach., brandenbg. Geh.-Rat, etwa 1565, † 1614, Juni 29. Lpd. m. Trgdd. 159.
- a) Elisabeth. (od. Soph.?), verm. H., f. Bartholomaeus.

#### Huelphers.

1. Abr., Direktor Besterås, 1734, Nov. 27., † 1798, Febr. 24. Lpd. m. Trgdd. u. Epitaph 148.

#### v. Huenichen.

- a) Dorothea, verm. v. H., f. Appellgart.

**Häfelitt.**

1. Anna Reg. Hgzdd. f. Balth. Ludw. Schirach.

**Hufnagel.**

1. Anna Barb., v. m. Urbanus Krause, Kommandant der Schwed. Leibgarde, 1611, Sept. 11., † 1683, Nov. 28. Stet. Lpg. 121.

**Hulz.**

1. Abr., Bgm. Arboga, 1621, Sept. 30., † 1664, Apr. 23. Lpd. m. Trgdd. 150.

**Humerus.**

1. Bonde, Prof. d. Theol. u. Past. Lund, 1659, Febr. 25., † 1727, Aug. 7. Lpd. m. Trgdd., Trgdd. 135.

**v. Hundt.**

1. Adolf Friedr., Cand. Gr., 1633, März, † 1656, März 18. Gr. Lpg., Trgdd. (3) 18.

**Hunger.**

1. Reg. Hgzdd. f. Dav. Herlicius.

**Huntchius.**

1. Chph., Rector design., Stet., 1567, Apr. 30., † 1623, Aug. Hgzd. b. V. m. Elisabeth. Mentzel 1613, Stet. Lpg. 18.

**Hunter.**

1. Erich. Glwgdd. z. Dr. phil. Gr. 1614. 153.

**Husen f. Hausen.****Husfeld.**

1. Joh., Past. Landen. Lat. Glwschr. b. V. m. Johanna Grapengiesser (18. Jahrh.) 159.

**Huswedel.**

1. Konr., Past. Rost., 1594, März 3., † 1635, Apr. 29. Rost. Lpg. 159.

**Huß.**

1. Elisabeth., 1621, † 1638. Gr. Lpg. 125. — Trgdd. 18.

## J.

## Jacobi.

1. Anna, v. m. Joach. Kühß, Kantor Stet., 1619, Febr. 18., † 1650, Dez. 14. Stet. Lpg. 85.
2. Barb. Hgzd. f. Joh. Canutus.
3. Ludw., Past. Stet., 1617, † 1677, Juli 5. Hgzdd. (3) b. V. m. Anna Mar. Fabricius II 1645. 20. 126. Stet. Lpg. 20. — Lpd. 85. — Abdankg. 149. — Trgdd. (4) 85.
4. Mar. Hgzdd. f. Dan. Reddel.
5. Ulr., Bgm. Dreptow, † 1689. Trgd. 20.
  - a) Anna Mar., verm. S., f. Anna Mar. Fabricius II.
  - b) Reg., verm. S., f. Bart(i)de.

## Jaede.

1. Franz, stud. theol. Gr., 1679, Jan. 20., † 1705, Dez. 31. Gr. Lpg. 20. — Hdschr. Person. 160. — Trgdd. (3) 20.

## Jaedicke.

1. Joh., Ratsch. u. Rfm. Stet., 1656, Aug. 6., † 1713, Nov. 4. Stet. Lpg. 121.

## (v.) Jaeger, Jeger.

1. Hdschr. 20.
2. Anna S., v. m. Pet. Schwarze, Ratsch. Gr., 1554, Sept. 29., † 1623, Mai 2. Gr. Lpg., Trgdd. 20.
3. Bernh. Chph. v. S., schwed. Rat f. Pomm., 1648, Dez. 26., † 1707, März 25. Stet. Lpg., Staudrede, Epitaph, Trgdd. (2) 53.
4. Geo. Chph. v. S., 1684, Okt. 22., † 1696, Jan. Stet. Lpg. 20. — Trgdd. (5), 3 Epitaph 53.
5. Jaf. S., akad. Buchdr. Gr., 1603, Dez. 28., † 1657, Jan. 4. Gr. Lpg., Trgdd. (3) 20.
6. Joach. S., Rost., 1542, Aug. 24., † 1622, Mai. Rost. Lpg. 125.

7. Joh. S. Glwgdd. z. Dr. jur. Gr. u. z. V. m. Elisabeth. Gruwel II 1608. 85.
8. Karl Mik. v. S., 1692, Febr. 17., † 1696, Jan. 31. Stet. Lpg. 20. — 3 Epitaphe, Trgdd. (5) 53.
9. Marg. S., v. m. Barthold Kraleviſ, Prof. d. Theol. Gr., 1589, † 1630, Febr. 7. Gr. Lpg., Trgdd. (2) 20.
  - a) Doroth., verm. S., f. Dachtenbicht.
  - b) Elisab., verm. S., f. Elisab. Gruwel II.
  - c) Gertr., verm. v. S., f. v. Wulfraht.
  - d) Reg., verm. S., f. Bering.

### **Jaenede, Jaenide, Jaende, Janide.**

1. Jaf., Kfm. Stet., 1610, Juni 20., † 1685, März 15. Stet. Lpg. 20.
2. Joh. Dav., Rekt. Koeslin. Hgzdd. b. V. m. Charl. Juliane Eckstein 1739. 53.
3. Joh. Friedr., Past. Stet., 1688, Febr. 29., † 1729, Febr. 28. Stet. Lpg., Trgdd. (5), Epitaph 53.
  - a) Reg. Soph., verm. S., f. Watte.

### **Janholz.**

1. Matth., kaiserl. Notar Stet. Hgzdd. b. V. m. Gertr. Tramp, Wittwe v. Chph. Bone 1657. 126.

### **Jansen.**

1. Jaf. Hgzd. b. s. V. 1655. 20.

### **Janthes.**

1. Kasp., Adv. Stet., 1595, Mai 24., † 1644, Mai 15. Stet. Lpg. 20.

### **Jarmer.**

1. Eman., Straß. Schuldschein (Abschr.) 1622. 20.

### **v. Jasmund.**

1. Hdschr. 20.
2. Anna, v. m. Valentin v. Gießstedt, Kanzler d. Herzogs v. Pomm.-Bolgast, 1539, † 1606 od. 1607, Sept. 6. Lpd. 85.

3. Elisab., v. m. Rickmann v. d. Landen, Kammerh. d. Herzogs v. Pommern-Bolgast, † 1660, Juni 26. Trgdd. 20.

#### Jaster.

1. Friedr., a. Anklam. Glwgdd. z. Dr. phil. Rost. 1700 (2). 160.  
2. Gottlieb Friedr., Gr., † 1729. Trgd. 53.  
a) Barb., verm. S., f. Trebbin.

#### Jborg.

1. Matth., Verwalter Laffan. Quittung (1607). 20.

#### Jden.

1. Pet., Appell.-Rat Bismar, 1620, Okt. 10., † 1671, Febr. 9. Lpd., Trgdd. (4) 20.

#### Jeente (Leente?).

1. Mart. Heinr., Altenkirchen, 1724 od. 1725, † 1763, Sept. 30. Hdschr. Todesanz. 38.

#### Jeger f. Jaeger.

#### v. Jena.

- a) Dorothea, verm. v. S., f. v. Navi(e)n.

#### Jenisch.

1. Joh. Mich. Hgzdd. b. V. m. . . . Ernst 1706. 20.

#### Jeunerich.

1. Dorothea Elisab. Hgzdd. f. Aegidius Walther.

#### Jennings.

- a) Hedw. Soph., verm. S., f. v. Plomgren.

#### Jenßow.

1. Dorothea. Hgzdd. f. Pet. Struve.

#### Jernberg.

1. Sam. Lor., Stud. Upsala, 1648, Juli 12., † 1670, Juni 1. Lpd. m. Trgdd. 150.

#### Jesche.

1. Benigna, v. m. Joh. Kieselbach, Arzt Stet., 1630, Febr. 14., † 1678, Apr. 5. Stet. Lpg., Lpd., Trgdd. 85.

**Zehe.**

1. Lor. Glwgd. z. Dr. phil. Gr. 1684. 20.  
a) Doroth. Elisab., verm. S., f. Stoltenborg.

**Ze.**

1. . . . S. Hzgd. f. Henning.
2. . . . S. Hzgd. f. Kühf.
3. Anna Doroth. Hzgd. f. Eggert.
4. Dav., Bgm, Straßf., 1683, Febr. 6., † 1755, Aug. 22.  
Hzgdd. (3) u. Glwschr. b. V. m. Soph. Doroth.  
Kühl 1743, Lpd., Trgdd. (7) 20.  
v. Menfeld.

1. Hdschr. 20.

**Zllies (Zllius?).**

1. Gedr. Stammbaum 20.
2. . . . Zllius (?). Hzgd. f. . . . Jordan.
3. Dan. Gottlieb, stud. theol., † 1706, Aug. 23. Trgdd. 53.
4. Geo., Adv. Straßf., † 1661. Trgdd. 20.
5. Hedw., v. m. Ant. Helwig, Arzt Anklam, † 1662, Apr. 22. Trgd. 20.
6. Mich. Friedr., Gymn. Gr. Einlpg. z. einer Rede 1710. 153.
7. Martha, v. m. Joach. Eberhard, schwed. Regim.=Quartierm., etwa 1633, † 1655, März 1. Trgd. 20.

**v. Zu= u. Knypphausen.**

1. Eva Soph., Freifrau, v. m. 1) Franz Horn, Sueciae aulae praefectus (Oberhofmeister?) u. Rat f. Pomm., 2) Geo. v. Mellin, Feldmarschall u. Gouv. v. Schwed.=Pomm., 1644, Juni 16., † 1707, Apr. 8. Stet. Lpg., Lpd. 26. — Trgdd. (8) 54.

**Zöll.**

1. Agnes, v. m. Joach. Boltenstern, Ger.=Assessor Gr., 1620, Nov. 20., † 1681, Jan. 26. Gr. Lpg., Trgdd. (2) 85.
2. Anna, v. m. Joh. Bommersche, Prof. d. Jur. Gr., 1622, † 1682, Apr. 26. Gr. Lpg. 20. — Trgdd. (4) 53. 85.



3. Chne., v. m. 1) Jak. Botter, 2) Joh. Leveston, 1554, Sept. 26., † 1640, März. Gr. Lpg. 85.
4. Franz, Prof. d. Med. Gr. Einlpg. z. s. Antrittsrede 1629. 153.
  - a) Gertr., verm. J., f. Meier.
  - b) Hedw., verm. J., f. Heun.
  - c) Kath., verw. J., f. Temel.

### Joerde.

1. Hdschr. 20.

### Johann, Jons.

1. Kirstin (Chne.) Johann, v. m. Just. Haendelson (Henschel), 1586 od. 1587, † 1658. Lpd. 139.
2. Brigitte Jons\*), v. m. Jak. Bardman, Ratsk. Stodk., † 1668, Dez. 31. Lpd. 150.

### Jordan.

1. . . . J. Hdschr. Hgzd. b. V. m. . . Illius (?) 20.

### Jugardt.

1. Pet. Glwgd. z. Dr. jur. Gr. 1642 (3). 160.

### Jung(e).

1. Joh. Heint., Gymn.-Lehrer Stralsf. Hgzd. b. V. m. Anna Stevelin 1644 (2). 85.
2. Kath. Soph. Hgzd. f. Chph. Specht.
  - a) Anna verw. J., f. Krüger.

### Juringius.

1. Zach., Past. Cneby, 1697, Apr. 14., † 1773, März 23. Lpd. m. Trgdd. 148.

### Juslenius.

1. Marg., v. m. Wilh. Karl Viktorin, Probst Lidkoepping, 1725, Febr. 20., † 1781, Juli 7. Lpd. m. Trgdd. 147.

\*) Ist eigentlich Vorname ihres Vaters!

**ß.****Raffe.**

1. **Äte**, auf Uthbooe, 1628, Apr. 6., † 1672, Juli 3. Lpd. 138.

**v. Rahlben, Ralben.**

1. Hdschr. 43.
2. **Balth.** Verpflichtungsurkunde gegenüber seinem Schwiegervater 1655. 32.
3. **Grid.** Schuldschein 1639. 32. — Ehevertr. m. Anna Doroth. Rotermund 1638. 32.
4. **Hedw. Juliane**, † 1619. Trgdd. 20.
5. **Jarislauß**, Stud. Gr., † 1595, Febr. 24. Trgdd. (2) 20.
6. **Mar.** Hgzdd. f. Bartram Schmiterlow.

**Rahle.**

1. Hdschr. 20.
  - a) **Elisab.**, verm. R., f. Ritow.

**v. Ralckstein.**

1. **Rath.**, v. m. **Achatius Brandt**, schwed. Oberstlieutn., 1628, † 1653, Apr. 3. Lpd. 85.

**Ralen f. Calen.****Ralow.**

1. **Sam.**, Rfm. Stet., 1645, Juni 24., † 1675, März 6. Lpd., Trgdd. 85.

**Ralfow f. Calsov(ius).****v. Rame(c)ke, (Ramette).**

1. Hdschr. 20.
2. **Adelheid Elisab.**, Köslin, v. m. **Heinr. Kleist**, Kapitän im schwed. Heere, 1631, Dez. 4., † 1657, Jan. 18. Lpd. 85.
3. **Ernst Bogislaw**, aus Pommern, Einldg. z. einer Lobrede v. ihm a. d. Univ. Halle 1694. 20.
4. **Paul Ramette**, Ger.-Assessor Stet., Hgzdd. b. V. m. Marg. Friedeborn 1668 (2). 126.

**v. Ramptz.**

1. **Wolf Bastian**, auf Lühau, 1609, † 1628, Nov. 12. Lpd. m. Trgdd. 85.

**v. Kampz.**

1. Hdschr. 20.

**Kangießer.**

1. Magnus, Past. Demmin, † 1635, Mai. 11. Trgdd. 20.

**Kansdorf.**

2. Dan., Past. u. Gymn.-Prof. Stet., 1642, Juni 4., † 1691, Febr. 4. Stet. Lpg. 121. — Trgd. 20.
2. Doroth. Hgzdd. f. Otto Großkreuz.
  - a) Doroth., verm. K., f. Specht.
  - b) Doroth. Soph., verm. K., f. Decenius.
  - c) Elisab.. verm. K., f. Cradel.

**(v.) Kanhow (vergl. Canhow!).**

1. Eman. Heinr., Kfm. Stralsf. Kaiserlicher Adelsbrief 1761 (Abschr.) 20.

**v. Kapelle(n).**

1. Soph. Agnes, v. m. Friedr. v. Lowhow auf Kensow, 1649, Juli 25., † 1689, Apr. 22. Lpd., Trgdd. 128.

**Kapfer f. Capfer.****v. Karnitz.**

1. Doroth., v. m. Kuno v. Dymstin, 1610, Jan. 8., † 1670, Aug. 23. Lpd. 20.

**Karstens, Carstens.**

1. Anna Elisab. Hgzd. f. Chn. Koch I.
2. Markus. Schulddok v. 1622. 43.

**Katsch.**

1. . . . K. Hgzd. f. . . . Rudow.

**Kayser.**

1. . . . K. Hgzd. f. Eman. Chph. v. Effen.

**Rebensfund.**

1. Anna. Hgzdd. f. Sebalduß Kobrow.

**Rebdel.**

1. Dan., aus Anklam, Past. Zarmen. Abschgd. b. Weggang als stud. theol. aus Wittenberg 1659. 20. — Glwgd. z. Pastorat u. z. V. m. Mar. Jacobi 1676. 54.

2. Joach. Chph., Armen, S. v. 1., 1681, † 1686, Mai 3.  
Trgd. (3) 85.

### Rebing.

1. Jaf., Past. Ludow. Hzgd. b. V. m. Soph. Lewerck  
verw. Reimar 1709. 20.  
2. Joh. Herm., stud. math. Gr. Glwgd. z. Dr. phil.  
Gr. 1722. 20.  
3. Alf., Aerarii sacri notarius Stet. Hzgd. b. V. m.  
Doroth. Dithmar 1664. 85.

### v. Reffenbrinf, Re(w)enbrinf.

1. Hdschr. 20.  
2. Andr., schwedischer Hofrat. Hzgd. b. V. m. Mar.  
Chne v. Sparfeld 1655 (2). 20.  
3. Anton Gustav, 1710, Apr. 1., † 1763, Jan. 29.  
Hdschr. Todesanz. 20. — Vita 85.  
4. Joh. Axel, auf Priemen, 1656, Jan. 20., † 1664,  
März 20. Gr. Lpg. 125. — Dass. (Abschr.) 20.

### Regelein.

1. Anna. Hzgd. f. Geo. Grifchow.  
2. Pet., Kfm. Anklam. Hzgd. b. V. m. Ursula Elver II  
1627. 20.

### Regel.

1. Balth., lic. jur., 1598, Nov. 25., † 1644, Mai 6.  
Rost. Lpg. 160.

### Reit.

1. Soph. Hzgd. f. Adf. Friedr. Laurentius.

### Reller.

1. Rath. Ehrentafel z. Hz. f. Martin Scheffel.

### Rellmann.

1. Karl Joh., Prof. d. Bereds. Gr. Hzgd. b. V. m.  
Doroth. Friederike Geist 1751. 54.

### Relner.

- a) Doroth., verm. R., f. Neumann.

### Remniz f. Chemniz.

**Kempe.**

1. Anna Rebecca. Hgzdd. f. Gottlieb Konr. Stern.
2. Martin, Past. Zietzen. Hgzdd. b. V. mit Anna Horn, Wittwe v. Chn. Papke, Wolgast 1602. 85.

**Kempel.**

1. Anna. Hgzd. f. Nif. Geo. Lange.

**v. Kempfendorf.**

1. Mar. Elisab., verm. m. Peter Jaeger, Appell.-Rat Bismar, 1632, Apr. 11., † 1671, Febr. 11. Lpd., Trgdd. (4) 20.

**Kenicius.**

1. Marg., v. m. Olaf Laurelius, Bischof Aarhus, † 1679. Lat. Trrede 135.

**Kerander.**

1. Joh., einst Stud. Gr., 1604, † 1628, Febr. 15. Gr. Lpg. 54.

**Kern.**

- a) Eva Elisab., verm. K., f. Bartholdi.

**Ketel.**

1. Matth. Hgzdd. b. V. m. Anna Stolte, W. von Konr. Taccius, Ratsh. Demmin, Gr. 1607. 85.

**v. Kev(w)enbrind f. v. Keffenbrind.****Kegerus.**

1. Sara Elisab., v. m. Niels Sak. Liedbeck., Ingenieur, 1736, Juni 9., † 1781, Juli 22. Person. m. Trgdd. 148.

**Kühler.**

1. Marg., v. m. Nif. Eggebrecht, 1603, März 25., † 1665, Apr. 18. Rost. Lpg. 9.

**Kjellin.**

1. Gust., Probst Carlstoga, 1714, Aug. 15., † 1786. Lpd. m. Trgd. 148.

**Kjellmann.**

1. Andr., Past. Burloef, 1717, Dez. 18., † 1779, Dez. 29. Lpd. m. Trgd. 148.

**Rielmann.**

1. Anna, v. m. Joh. Kugen, Kantor Stet., 1626, Aug. 2.,  
† 1669. Stet. Lpg. 21.
2. Rutger. Hgzdd. b. V. m. Elisabeth Brauer, 1659,  
Rost. (3) 126.

a) Elisabeth. (od. Soph.?), verm. K., f. Bartholomäus.

**Rieselbach.**

1. Joh. I, Arzt Stet., 1618, Sept. 24., † 1667, März 22.  
Lpd. m. Abdankg., Trgdd. 21.
2. Joh. II, Ratsh. Stet., 1578, Febr., † 1630, Nov. 12.  
Lpd., Trgdd. 85.
3. Matth., † als Kind 1625, Juli 29. Trgd. 21.
4. Soph. v. m. Chn. Lange, Stadtkämmerer Stet., 1615,  
Febr. 13., † 1656, Nov. Stet. Lpg. 85.

a) Benigna, verm. K., f. Fejche.

**Kindler.**

a) . . . verm. K., f. Eilesius.

**Kindstedt.**

1. Andr., Kapitän (wahrsch. im Heere) Strals., 1694,  
† 1769, Nov. 16. Hdschr. Todesanz. 21.

**Kjoerning.**

1. Olaf, Bischof Hernösand, 1704, Aug. 31., † 1778,  
Juni 11. Lpd. m. Trgdd., Trrede 148.
- a) Elisabeth Marg., verm. K., f. Hermanßon.

**Kirch(h)ain.**

1. Chn. Balth., † als Kind 1654. Trgdd. 85.
2. Pet., Prof. d. Jur. Gr., 1618, Mai od. Juni, † 1657.  
Glwgdd. z. lic. jur. Gr. 1646. 160. — Trgdd. (2) 21.

**Kirchhoff.**

1. Anton Günth., cand. jur. Hgzdd. b. V. m. Dorothea  
Stephani (17. Jahrh.) 85.

**Kirchner.**

1. Jaf. Heintr., Gynn. Strals., † 1695. Trgdd. 85.
2. Joh., designierter Gynn.-Lehrer Strals. Hgzdd. b. V.  
m. Kath. Dor. Schwartz, W. v. Otto Butt(e) 1661. 21.

3. Marg. K., v. m. Joh. Below, russ. Leibarzt, 1613, März 15., † 1652, Apr. 30. Rost. Lpg. 155.

#### Kirsten.

1. Friedr., Adv. Gr., 1605, Apr. 30., † 1656, Apr. 15. Gr. Lpg., Trgdd. 21.
2. Geo., Gymn.-Prof. Stet., † 1760, März 4. Einldg. z. s. Vorlesungen 1647, Rede b. Antr. d. Lehramts (1647?), Trgdd. 85.

a) Chne. Elisab., verm. K., f. Roehlin.

#### Kistenmacher.

1. Anna Elisab. Hzgdd. f. Rif. Mevius II.
2. Joh., Konrektor Gr., 1643, Nov. 8., † 1679, Apr. Gr. Lpg. 85. — Trgdd. (3) 54. 85. — Epitaph 125.

#### Kittel.

1. Chn., Pastor Loburg, 1586, Jan. 10., † 1657, Apr. 5. Lpd., Trgdd. 160.
2. Justine, v. m. Geo. Zeffler (Zoeffler), Buchb. Straß., 1664, Juni 30., † 1687, Nov. 1. Lpd. 21. — Trgdd. (2) 85.

#### Kittendorf.

1. Joh. Chn., Gymn. Gr. Einlpg. z. seiner Rede 1707. 153.

#### Kividt.

1. Geo., Ratsh. Stet., 1592, † 1657, März od. Apr. Stet. Lpg. 85.
2. Paul, Rfm., später auch Ratsh. Stet., 1629, März 1., † 1693, März 20. Hzgdd. b. V. m. Barb. Beckmann 1672. 160. — Stet. Lpg. 121.

a) Barb., verm. K., f. Beckmann.

b) Marg., verm. K., f. Friedeborn.

#### Klang.

a) Chne., verm. K., f. Maß.

#### Klatt.

1. Anna, v. m. Sam. Heinr. Sommerfeld, Past. Güstow, Rügen, 1594, Aug., † 1668, Okt. 15. Lpd., Trgdd. 21.
2. Marg., v. m. Joh. Horn, Braueraltermann Straß., 1595, Nov. 10., † 1676, Dez. 27. Lpd. 21.

**Kleen.**

1. Joach. Berufung z. Pastor (Name d. Orts undeutlich) 1611. 21.

**Klein.**

1. Joh., Past. Medow, 1632, Febr. 6., † 1665, Okt. 17. Lpd. m. Abdankg. u. Trgd. 21.
2. Karl Ernst. Englisches Glwchr. z. Dr. phil. Gr. 1735. 153.

**(v.) Kleist.**

1. Hdschr. 21.
2. Dionysius v. K., auf Biehow, 1697, Sept. 20., † etwa 1719. Ehrenschrift 160.
  - a) Adelh. Elisab., verm. K., f. v. Kamede.

**Klepel.**

1. Dorothe. Hgzdd. f. Geo. Stavenhagen.

**Klindow, Clincow.**

1. Gedr. Geneal. 80.
2. Anna. Hgzdd. f. Lambert Steinwich.
3. Joach., Bgm. Stralsf. Neujahrswunsch 1600. 74.
4. Joh. Einl. z. s. lat. Rede 1661. 21.
5. Mar., v. m. Chn. Tabbert, Landrentm. Stralsf. (Hgzdd. s. d.), 1643 od. 1648, Okt. 30., † 1685 od. 1690, Nov. 11. Lpd. m. Abdankg. 38.
  - a) Mar., verm. K., f. Anders.

**v. Klindowstroem.**

1. Gust. Lurow, Freiherr, Kanzler f. schwed. Pomm., etwa 1693, † 1765, Jan. 12. Hdschr. Todesanz. 21.
2. Karl Bernh., in schwed. Kriegsdienst, † 1704, Okt. 18. Abdankg. 39. — Trgd. 65.
3. Soph. Dorothe. Barb., v. m. P. v. Mayer(n), etwa 1724, † 1769, Mai 13. Todesanz. 21.
  - a) Anna Elisab., verm. v. K., f. Borberger.

**Klinge, Clinge.**

1. Franz Friedr., Past. Neuentkirchen, † 1732, Sept. 17. Trgd. 48.



**Klingenberg, Clingenberg.**

1. Paul, Prof. d. Beredsf. Gr., etwa 1560, † 1600, Febr. 14. Trgd. 6.

**v. Klitzing.**

1. Hans Zach., schwed. Oberstlieutn., 1618, Dez. 24., † 1677, Dez. 4. Lpd. m. Standrede u. Trauerrede 85.

**Kloefekorn.**

1. Elisab., v. m. Arndt v. Keymer, Gesandtschaftsmarschall zu den Friedensverhandlungen in Danabrück, † etwa 1682. Trgdd. 96.

**Klosterwald.**

1. Lucie, v. m. Erich Pelshofer, Rektor Stet., 1618, Dez. 21., † 1659. Stet. Lpg. 141.

**Kloß, Cloß.**

- a) Anna Dorothea, verm. K., † 1589. Trgdd. 152.

**Kluge.**

1. Anna Elisab., 1684, Apr. 28., † 1709, Dez. 12. Stet. Lpg. 21.
2. Dan. Gottfr., Arzt Stet., 1646, März 24., † 1693, Mai 18. Stet. Lpg., Lpd. m. Trgdd. 54.

**Kluuf.**

1. . . . K. Hgzdd. f. . . . Marci.

**Knabe.**

1. Marg. Hgzdd. f. Geo. Pauli.

**Knefe.**

1. Dorothea. Hgzd. f. Karl Nik. Eggebrecht.

**Knigge.**

1. Sak. Balth. Brief von ihm an den Vicepraes. Augustin v. Balthasar Gr. 1779. 2.

**Knoch.**

1. Benigna. Hgzdd. f. Bernh. Alberti.
2. Chph., Past. Gützkow, S. v. 5., † 1679. Trgdd. 21.

3. Elisab., v. m. Kasp. Spaldthawer, Past. Morgenitz, Usedom (Hrzgd. s. d.), † 1683. Trgd. 21.
4. Heinr. I (= II?), Rektor Wolgast, Glwgd. z. Dr. phil. Gr. 1643. 160. — Hrzgd. b. V. m. Elisabeth. Caden 1643. 85.
5. Heinr. II (= I?), Past. Güstow, † 1679. Trgd. 21.
6. Joach. I, † 1660. Trgd. 21.
7. Joach. II, † 1665. Trgd. 21.
8. Joh., Br. v. 6., † 1660. Trgd. 21.

#### **Knoerring.**

1. Friedr., Kapitän im schwed. Heere, 1622, Mai 11., † 1647, Dez. 18. Lpd. 21.

#### **Knoevenagel.**

1. Chph., Arzt Gr., 1604, Juli 25., † 1634, Okt. 24. Gr. Lpg., Trgd. 21.

#### **Knop, Knop.**

1. Heinr., Rentmeister Franzburg, 1585, Mai 13., † 1624, Aug. 5. Lpd. 6.

#### **Knüttel.**

1. Ludovica Eleon. Hrzgd. f. Joach. Matth. Moldenhauer.

#### **Knuth, Gnuth.**

1. Elisab., Gr., 1635, Juni 4., † 1660, Okt. 4. Gr. Lpg. 6.

#### **Kobrow.**

1. Sebaldus, Rektor Gr. Hrzgd. b. V. m. Anna Kobensund 1575. 21.

#### **Koch, (v.) Koch(ius).**

1. . . K. Hrzgd. b. V. m. . . Nürnberg 1745. 21.
2. Anna Marg. K., 1655, Apr. 5., † 1657, März 31. Gr. Lpg. 6. — Trgd. (2) 21.
3. C. A. v. C. Hdschr. Dokument (Abschr.) 1725. 6.
4. Chn. K. I, Hofger.-Rat Gr., 1614, Aug. 29., † 1670, Dez. 9. Hrzgd. b. V. m. Elisabeth. Sibrand 1640.

74. — Hgzd. b. V. m. Anna Elisabeth Karstens 1660, Lpd. m. Abdankg., Trgdd. (3) 21.
6. Ehrenreich Chph. K., Secr. d. deutschen Gesellschaft Gr. Abschieds- u. Glwtschr. b. s. Weggang von dort 1743.
7. Euphrosyne K., Schw. v. 2., 1653, März 16., † 1657, Apr. 6. Gr. Lpg. 6. — Trgdd. (2) 21.
8. Geo. v. K. Hdschr. Dokum. (Abschr.) 1725. 6.
9. Gottfr. Chn. K., Bgm. Starz., † 1719, Okt. 23. Trgdd. (2) 21.
10. Hier. K., Adv. Rost., 1629, Jan. 27., † 1657, Jan. 3. Rost. Lpg. 160.
11. Joh. Friedr. K., Ratsh., später Bgm. Strals., † 1683. Hgzdd. b. V. m. Mar. Veith, Wittwe v. Heinr. Müller, Ratsh. Strals., 1661, Trgdd. 86.
12. Mart. K. I, Adv. u. Ratsh. Stet., 1617, Mai 25., † 1675, Apr. 15. Hgzdd. b. V. m. Kath. Becker 1650, Stet. Lpg., Lpd., Abdankg. 21.
13. Mart. K. II, Kämmerer Köslin, † 1667. Trgdd. (4) 21.
14. Mart. K. III, Past. Pentun. Hgzdd. b. V. m. Anna Marg. Müller 1668 (2). 21.
15. Simon Soach. K., † als Kind, 1657. Trgdd. 21.
16. Soph. Beate K., v. m. Joh. Phil. Balthen, Prof. d. Geisch. Gr., 1669, März 25., † 1703, Juli 8. Gr. Lpg., Lpd., Trschrift, Epitaphe (2), Trgdd. (14) 59.

#### Rodert.

1. Ant., stud. jur. Rost., 1664, Apr. 28., † 1684, Febr. 7. Rost. Lpg. 21.
2. Joh. Franz, stud. theol. Rost., 1662, Nov. 25., † 1684, Jan. 31. Rost. Lpg. 21.

#### Roegler, Coegler, Cogler.

1. Ursula. Hgzdd. f. Lukas Labbert.

#### Röhler, Röler.

1. Dan., Anklam, S. v. 5., (17. Jahrh.). Hdschr. Person. (die Zahlen sind nicht ausgefüllt). 21.

2. Elisab. (Elfabe), L. v. 5., v. m. Joach. Dinnies, Rathh. u. Rfm. Anklam, 1621, Aug. 23., † 1681, Dez. 29. Lpd. m. Abdankg. 21.
3. Ernst, Rfm. u. Gastwirth, Stet. (17. Jahr?). Trgd. 21.
4. Joh., Bürgerdeputierter u. Rfm. Anklam. Hgzdd. b. V. m. Elisab. Schütze 1684. 86.
5. Simon, Kämmerer Anklam, 1590, Okt. 6., † etwa 1651. Hdschr. Person. 21.

#### v. Koeller(n), Coeller.

1. Balth. C., Past. Pasewalk. Hgzd. b. V. m. Kath. Sabine Jaster 1692. 6.
2. Heinr. C., Arzt. Hgzdd. b. V. m. Kath. Lignitz, Wittwe v. Pet. Geiling, Arzt Starg. 1661. 74.
3. Nik. Magnus v. K., auf Hohensee. Hgzdd. b. V. m. Mar. Elisab. v. Schwerin 1624. 21.

#### v. Koelln.

1. Mar. Elisab., v. m. . . . Bramber, † 1628, Okt. 22. Trgdd. 21.

#### Koelpin.

1. Alex. Bernh., Gymn.-Prof. Stet. Einlpg. u. Glwgd. z. s. Einfg. 1772. 21.

#### Koenig(t), Koening(t).

1. Dav. I, Pred. Gr., 1588, Dez. 14., † 1638, Jan. 9. Gr. Lpg., Trgdd. 21.
2. Dav. II, S. v. 1., 1620, Mai 3., † 1623, Mai 16. Trgd. 21.
3. Elisab. Hgzdd. f. Pet. Sager.
4. Joh. Chn., Assessor d. Jur.-Fakultät Leipzig, 1660, Sept., † 1736, Febr. 16. Lpz. Lpg. 144.
5. Joh. Friedr., Prof. d. Theol. u. Superint. Rost., 1619, Okt. 16., † 1664, Sept. 15. Glwgd. z. Dr. theol. Gr. 1653. 153. — Lpd. m. 2 Rost. Lpgg. u. Trgdd. 142.

a) Euphrosyne, verw. K., f. Bethé.

**v. Koenigsmarf.**

1. Hdschr. 21.
2. Karl Joh., Franzöf. Oberft, 1659, Mai 5., † 1686, Aug. 28. Person. (angehängt an die von Nr. 3). 21.
3. Otto Wilh., ſchwed. Obergeneral in Deutſchland, 1639, Jan. 5., † 1688, Sept. 15. Lat. Ehrentafel 1675. 21. — 2 lat. Begrüßungsschr. 1675. 21. 54. — Lat. Glwgd. 1678. 21. — Lat. Begrüßungsgd. 1679. 54. — Lat. Glwgd. 1680, lat. u. d. Begrüßungsgd. 1685, Schr. s. Gemahlin üb. s. Tod 1688. 21.

**Koepden.**

1. Dav. Heinr., Prof. d. Poefie Rost., 1677, Nov. 5., † 1731, Mai. Rost. Lpg. 144.

**Koepen, Koppen.**

1. Elifab. (Elſabe). Hzgdd. f. Bernh. Medow.
2. Eman. I (= II?). Einlg. z. s. lat. Rede Gr. 1621. 21.
3. Eman. II (= I?), Adv. Hzgdd. b. V. m. Anna Hagemoister III Strals. 1614. 86.
4. Emer., v. m. Joh. Engelbrecht, Kfm. Gr., 1662, Sept. 19., † 1713, Okt. 18. Gr. Lpg. 21.
5. Joach., Paft. Wefenberg. Hzgdd. b. V. m. Mar. Schmale, W. v. Friedr. Wacker, Past. Wesenberg 1681. 86.
6. Joh. Friedr., Adv. Stet. Hzgdd. b. V. m. Anna Kath. Buchow (3) 21.
7. Nif. I, Gerichtſchr. Gr., 1597, Jan. 8., † 1658, Nov. 9. Hzgdd. b. V. m. Elisab. Rose(n) 1647 (2), Gr. Lpg., Trgdd. 21.
8. Nif. II, Prof. d. orient. Sprachen Gr., 1668, Aug. 7., † 1739, Apr. 14. Hzgdd. b. V. m. Chne. Doroth. Helwig 1727. 21. — Gr. Lpg. 54.
  - a) Anna, verm. K., f. Schlichtkrull.
  - b) Chne. Doroth., verm. K., f. Helwig.

**v. Roeppern.**

1. Hdschr. 21.
2. Joh. (Hans) Wlr., preuß. Lieut., 1719 od. 1720, † 1741, Juli 30. Trgdd. 54.

**Rohblatt.**

- a) Anna Chne., verm. R., f. Henning.

**Rohler.**

1. Wolfg. Siegmund, Rfm. Stet. Hrgdd. (2) b. V. m. Agnes Soph. Utecht 1693. 21.

**Rohre.**

1. Truls, Ratsch. Stockh., 1600, † 1672, Juli 12. Lpd. m. Trgdd. 137.

**Rohrschwant f. Coröwant.****Rohrz.**

1. Pet., Lieutn. Lund, 1712, Apr. 30., † 1796, Jan. od. Febr. Lpd. 148.

**Rolner f. Colner.****Rolow.**

1. Anna, v. m. Heinr. Schudmann, Prof. d. Jur. Rost., 1597, Jan. 14., † 1650, Febr. 13. Rost. Lpg. 160.

**Ronow.**

1. Heinr., Assessor Güstrow, 1649, † 1713, Sept. 19. Rost. Lpg. 160.

**Roppen f. Roeppen.****Rornmesser.**

1. Erdmuth, v. m. Joh. Beckmann, Ratsch. Stet., 1592, Aug. 13., † 1648, Sept. 1. Lpd. m. Trgdd. 86.

**Krafft.**

1. Chn., Hofger.-Adv. Stet. Hrgdd. b. V. m. Gotthilf Elisabeth Colberg 1694. 22.

- a) Anna, verm. R., f. Mattke.

**(v.) Krakevič.**

1. Hdschr. 22.
2. Albr. Joach. v. K., Prof. d. Theol. Rost., dann Prof. d. Theol. u. Gen.=Superint. Gr., 1674, Mai 28., † 1732, Apr. 13. Proclama üb. Niederlegung s. Rektorats Rost. 1721, Glwgdd. (14) u. Glwschr. z. Übersiedlung nach Gr. 1721, Gr. Lpg. m. Verz. s. Schriften, Lpd. 22. — Abdankg. 54. — Trgdd. (19) 22.
3. Anna Soph. K., L. v. 6., 1662, Juni 5., † 1676, Juni 23. Lpd. 22.
4. Barth. K., Prof. d. Theol. u. Gen.=Superint. Gr., 1582, Febr. 17., † 1642, Nov. 7. Glwgdd. z. Rekt. 1609. 153. — Gr. Lpg., Lpd., Trgdd. 22.
5. Barth. Friedr. v. K., auf Gevezien, † 1715. Trgd. 54.
6. Chn. K., auf Presentke, 1618, Sept. 4., † 1676, Aug. 27. Lpd. 22.
7. Chn. Friedr. K., S. v. 6., 1655, Sept. 1., † 1676, Aug. 11. Lpd. 22.
8. Elisab. (Hsabe) K. Hgzdd. f. Maevius Boelshow II.
9. Joh. (Hans) K. Kontrakt m. Phil. Gützlaff Roter-  
mund 1648. 32.
10. Joh. (Hans) Friedr. v. K., auf Briggow, 1644, Juni 24.,  
† 1719, März 2. Lpd. 54.
11. Kath. K., v. m. Balth. Rhaw, Superint. Stralsf. (Hgzdd.  
s. d.), † 1684, Aug. 7. Trgdd. 22.
12. Marg. K. Hgzdd. f. Albr. Elver II.
13. Sophie Agnes K., L. v. 4., 1622, Juli 22., † 1630,  
März 16. Gr. Lpg., Trgdd. 22.  
a) Regine, verm. K., f. Schwarzg.

**de Kramer.**

1. Heinr., Kfm. Stralsf., 1612, Juli 12., † 1647, Dez.  
17. Lpd. m. Trgdd. 86.

**Krapp.**

1. Doroth. Hgzdd. f. Joh. Balth. Krodtsch.

**v. Kraffow.**

1. Hdschr. 22. 43.
2. Kath. Hedw., v. m. Adam v. Blaten auf Barchau, 1615, Sept. 23., † 1650, Aug. 22. Lpd. 22.

**Krause, Crause (vergl. Crusius!).**

1. Hdschr. 22.
2. Anna C. Hgzdd. f. Adam Elver.
3. Aug. C., Notar Rost., 1654, Aug. 1., † 1723. Rost. Lpg. 156.
4. Gottfried C., Notar Rost., 1650, Juli 28., † 1723. Rost. Lpg. 141.
5. Joach. K., Baumeister d. Domkapitels Kammin, † 1654, Okt. 30. Trgdd. 22.
6. Judith K., v. m. 1) Joachim Marcus, Prof. d. Theol. u. Diaf. Gr., 2) Peter Sager, Diaf. Gr., 1544, † 1604, Mai 14. Gr. Lpg. 22.
7. Urbanus K., schwed. Rittm., 1611, Sept. 16., † 1670, Juni 9. Stet. Lpg., Lpd., Abdankg. 22.
  - a) Anna Barb., verm. K., f. Hufnagel.

**Krauthof.**

1. Chph., Dr. jur. Hgzdd. b. V. m. Marg. Andreae, Rost. 1602. 133.
2. Friedr., Centurio. Trgd. m. Geneal. 22.
3. Gottfr., Reiter. Trgd. m. Geneal. 22.
4. Heinr., Assessor Rost., 1577, Febr. 5., † 1641, Jan. 9. Rost. Lpg. 160.
5. Jaf., Fahnenträger. Trgd. m. Geneal. 22.
6. Mart., Stud. Gr. Trgd. m. Geneal. 22.

**Krebs, Crebs.**

1. Konr., a. Stralsf., Stud. Helmstädt, 1633, Okt. 26., † 1659, Apr. 26. Helmst. Lpg. 141.

**Krei f. Krey.****Krenzin.**

1. Mich., Stud. (Gymn.) Stet., 1657, Sept., † 1676, März 13. Stet. Lpg. 22.



**Kretschmar.**

- a) Soph. Lucretia, verm. K., f. Masch.

**Krey, Krei.**

1. Chn. Heinr., Past. Colgow. Hzgd. b. V. m. Elisabeth. (Isabe) Barb. Bluht 1719. 22.
2. Mik, Adv. u. Bgm. Kammin, † 1692, Dez. Trgdd. (3) 22.

**Krifow.**

1. Joach., Past. Grimmen, † 1693, Dez. 23. Trgdd. (4) 54.

**Kroctisch (Krotifius).**

1. Balth., Past. Stralsf. Hzgdd. b. V. m. Chne. Mar. Schoner 1660. 22.
2. Joh. Balth., Archidiaf. Wolgast. Hzgdd. b. V. m. Dorothea. Krapp 1695. 22.

**Kroctow.**

1. Hdschr. 22.
  2. Ernst, Ger.-Braef. Starg. Hzgdd. b. V. m. Agnes Gertr. v. Wreech 22.
- a) . . , verm. K. Trschr. u. Trgdd. 22.

**Kroll f. Croll u. Krull.****Krück.**

1. Kath. Luise. Glwschr. z. Hz. f. Joh. Friedr. Berg.

**Krückow.**

1. Hdschr. 22.

**Krüger, Crüger.**

1. Adam C., † als Kind 1594, Apr. 5. Frkf. Lpg., Trgd. 156.
2. Andr. K., Kfm. Stet., 1625, Jan. 26., † 1674, Juni 10. Stet. Lpg., Lpd., Trrede 22. — Trgdd. (6) 22. 86.
3. Anna C. I. Hzgdd. f. Joh. Meurer.
4. Anna C. II. Hzgdd. f. Kaszp. Marchrugew.
5. Dav. K., Kfm. Stet., 1621, Nov. 16., † 1661, Dez. 5.
6. Dorothea. Elisabeth. K., v. m. Pet. Ulrich, preuß. Kommissar u. Kfm. Stet., † 1731 od. 1732. Lpd. 22.
7. Dorothea. Soph. K., v. m. Dan. Schulze II, Kämmerer Stet. (Hzgdd. s. d.), 1661, † 1720. D. Stet. Lpg. 22.

8. Leon. Hedw. K., v. m. Siegmund Dannieß, brandenbg. Münzmeister, † 1693, Febr. 10. . Trgd. 22.
9. Eva Mar. K. Hgzdd. f. Joh. Ufer.
10. Joach. K., Kanonicus u. brandenbg. Rat Colberg, 1625, Juni 25., † 1696, Mai 8. Lpd.. Standrede 22.
11. Joh. K., Ratsch. Gr., 1682, Aug. 6., † 1759, Sept. 26. Gr. Lpg. 22.
12. Kath. Mar. K., v. m. Augustin Gottlieb Burmeister, Pfst. Stet. (Hgzdd. s. d.), 1683, Aug. 21., † 1721, Mai 17. Stet. Lpg. 121.
13. Mar. K., v. m. 1) Marcus Schumacher, Kfm. Stet., 2) Joh. Zander, schwed. Rittm., 1610, Aug. 1., † 1661, Febr. 13. Lpd., Trgd. 22.
14. Mar. Elisabeth. C. Hgzdd. f. Friedr. Novius.
15. Matth. K., Adv. Riga. Hgzdd. b. V. m. Anna Buthmann 1644. 22.
16. Pet. K., Ratsch. u. Kfm. Stet., 1597, Dez. 8., † 1666, Nov. 1. Lpd., Trgd. 22.
17. Soph. Juliane K., v. m. Thom. Wolfrumb, Steuereinn. Rügenwalde, † 1673, Juni 30. Trgd. 22.
  - a) Barb. Reg., verw. K., f. Merzan.
  - b) Eva, verm. K., f. Hoffmann v. Greiffenpfeil.
  - c) Kath. Gertr., verm. C., f. Rehring.
  - d) Ursula, verm. K., f. Engelke.

### Krull, Crull, Kroll.

1. . . . C. Hgzdd. f. Bahrenkampf.
2. Mich. Kroll. Schreiben m. Ausfolgung einer von seiner Frau Eva Elisabeth Müller hinterlegten Kautionssumme 1658. 26.

### Krummenhusen.

1. Hdschr. 22.
2. Gertr. Hgzd. f. Lukas Parcham.

### Krusbjörn.

- a) Anna, verm. K., f. Ribbing.

**Ruus.**

1. Gust., schwed. Kavallerieoberst, 1649, Apr. 8., † 1692, Mai 2. Lpd. 135.

**Rube.**

1. Geo. (Zürgen), Ratsch. u. Rfm. Stet., 1661, Aug. 12., † 1722, Nov. 6. D. Stet. Lpg., Trgdd. (5) 54.

**Ruchenbeck.**

1. Mich., Dr. jur. Hzgd. b. V. m. Barb. Ludwig, Stet. 1572. 152.

**Rühl.**

1. . . . R. Hzgd. b. V. m. . . . Ike 1750. 20.
2. . . . R. Hzgd. f. . . . Brunstein.
3. Friedr., Past. Bisdorf. Hzgd. b. V. m. Mar. Doroth. v. Friederichs 1744. 22.
4. Joh. Saf., Past. Bisdorf, † 1695. Trgdd. 22.
5. Soph. Doroth. Glwgdd. u. Glwschr. z. Hz. f. Dav. Pfe.

**Rü(h)g.**

1. Dan., Past. . . Hzgd. b. V. m. Anna Schaaren 1693. 86.
2. Soph. R., verm. m. Joh. Geo. Ebeling, Gymn.=Prof. Stet., 1643, Juni 19., † 1676, Dez. 2. Stet. Lpg. 157.  
a) Anna, verm. R., f. Jacobi.

**Rüfel.**

1. Joh. Balth., Rfm. Stet. Hzgd. b. V. m. Mar. Steinweg 1718. 22.
2. Mich., Sefr. d. Pfalzgrafen v. Sulzbach. Stet. Trgdd. 86.

**(v.) Ruffow.**

1. Hd Schr. 22.
2. Anna Sabine v. R. Hzgdd. f. Geo. Friedrich v. Rohwedel.
3. Chn. Ulr. R., Rat d. Bischofs v. Cutin, etwa 1618, † 1659, Juni 15. Trgdd. (3) 22.
4. Graßmus v. R., Kanzler d. Herzogs v. Pomm.-Stet., 1572, Dez. 28., † 1629, Mai 23. Stet. Lpg., Lpd. 22.
5. Joach. v. R., brandenb. Rittm., 1636, Juli 24., † 1668, Sept. 18. Lpd. 86.
6. Wilhelm. Juliane v. R. Hzgdd. f. Adam Wilh. v. Sidow.

**Küh j. Kühj.****Kulas.**

1. Dav. Sam., Arzt Malmoe, 1699, Juni 24., † 1743. Gedächtnisschrift 160.

**Kulemann.**

1. Hedw. Mar., 1637, Dez. 15., † 1640, Sept. 7. Lpd. 86.

**Kunsthoff.**

1. Heinr., Rfm. Stet., 1600, Jan. 13., † 1655, Apr. 4. Lpd. 86.

a) Eufj., verm. K., j. Hannoteau.

**Kundenreich.**

1. Chph., Bgm. Kolberg, 1653, Mai 8., † 1724, Dez. 24. Lpd. m. Selbstbiographie (unvollst.) 54. — Trgdd. (5) 54.
2. Kath. Soph. Hgzdd. j. Karl Chn. Strauß.
3. Lufas, stud. theol. Lat. Glwschr. z. Beendigung s. Studien in Jena u. Wittenberg 1711. 22.

**Kugen.**

a) Anna, verm. K., j. Kielmann.

**Kußer (Slüter).**

1. Joach., Past. Koft., † 1532, Pfingsten. Vita 160.

**Kylander.**

1. Jonas, Bischof Lynköping, 1566, † 1630, Juni 27. 2 lat. Trreden m. Trgdd. 160.

**v. Kylen.**

1. Hdschr. 22.

**L.****Labes, v. Labebach, Labes v. Labebach.**

1. Hdschr. 23.
2. Chn. L. v. L. I, Konfist.-Assessor Stet., 1606 Dez. 24., † 1656, Juni 12. Stet. Lpg. 23. — Lpd. 87.
2. Chn. v. L., schwed. Sekretär, 1635, Aug. 24., † 1672, Febr. 1. Stet. Lpg. 23. — Abdankg. 149.
3. Doroth. Sophie L., † 1714, Okt. 30. Lpd., Trgd. 55.

4. Reg. L., v. m. Mart. Dyring, Ratskh. Stet., 1609,  
† 1643, Jan. 2. Lpd. 87.

a) Chn. Leon., verm. v. L., f. v. Schwallenberg.

**de Lagardie f. Delagardie.**

**Lage f. Laguß.**

**Lagerström.**

1. Hdschr. 23.

**Lagus.**

1. Dan. Einlpgg. z. Einfg. als Gymn.-Prof. Danzig,  
1640. 23. — Glwgdd. z. Dr. theol. Gr. 1653. 153.

**Lamhart.**

1. Anna Chne. Hzgdd. f. Heintr. Mühlport.

**Lampe.**

1. Anna Mar., v. m. Kaspar Spalckhauer, Pfast. Morgentz,  
Ujedom, † 1664. Trgd. 23.

**v. (d.) Landen.**

1. Hdschr. 23.  
2. Aegidius v. d. L., Domprobst Lübeck, Probst Preeß,  
Oberhofmeister d. Herzogs v. Holstein-Gottorp., 1580,  
Aug. 27., † 1631, Nov. 15. Lpd. m. Trgdd. 87.  
3. Barb. Agnes v. d. L., v. m. Hans Alex. v. Normann  
auf Jarnitz, 1652, Apr. 3. od. 4., † 1672, Juni 23.  
od. 24. Lpd. 23.  
4. Bogislav Balth. Karl v. L., † 1785, Aug. 1. Trgd. 87.  
5. Chysoftomus v. d. L., Holsteinscher Hofjunfer, 1589,  
Apr. 13., † 1622, Aug. 13. Lpd. m. Trgd. 87.  
6. Friedr. Chn. v. L., Kammerherr, auf Landenburg, 1737,  
Jan. 1., † 1783 od. 1784, Febr. 22. Trrede,  
Schreiben m. Bezug darauf 87.  
7. Joh. Karl v. d. L., auf Landen, schwed. Rat, 1656,  
Febr. 19., † 1701, Apr. 23. Stet. Lpg., Lpd.,  
Trrede, Trgdd. (3) 55.

8. Melch. v. d. L., schwed. Cornet, 1614, † 1637, Apr. 9.  
Lpd. 87.

a) Mar. Marg. Antoinette, verm. v. L., f. v.  
Platen.

#### Land(h)avel.

1. Anna, v. m. Dan. Wasserführer, Archidiaf. Stet., 1596,  
Dez. 13., † 1670, Jan. 2. Stet. Lpg. 23.

2. Mich., Kämmerer Wolgast, 1622, Sept. 26., † 1670,  
Febr. 27. Lpd. m. Trgdd., Trgdd. 23.

#### Lange (vergl. v. Langen!).

1. Barb. Hgzdd. f. Lor. Schlüter.

2. Bertr., 1600, Apr., † 1651, Nov. 20. Gr. Lpg. 23.

3. Chn., Stadtkämmerer Stet., 1600, Dez. 25., † 1656,  
Jan. 20. Stet. Lpg., Lpd., Trgdd. (2) 87.

4. Chn. Benj., Hofger.-Assessor. Abschr. einer nota-  
riellen Beglaubigung über eine ihm angethane Be-  
leidigung (Strals. 1766) 23.

5. Dan., Paft. Stet., 1604, Juni 10., † 1638, Aug. 11.  
Lpd. m. Stet. Lpg. u. Trgdd. 23.

6. Franz, 1640, Juni 22., † 1659, Dez. Gr. Lpg. 23.

7. Geo. I., Rfm., 1513, † 1603, Febr. 2. Gr. Lpg.,  
Trgd. 23.

8. Geo. II., stud. phil. (Gymn.) Stet., 1607, Febr. 24.,  
† 1625, Juni 30. Lpd., Trgdd. 23.

9. Joach., Stud. Gr., 1627, Febr. 20., † 1650, Apr. 18.  
Gr. Lpg. 23.

10. Joach. Heinr., Bgm. u. Gymn.-Prof. Starg., 1680,  
Apr. 26., † 1737, März 26. Starg. Lpg., Trrede,  
Trgdd. (5) 55.

11. Joh. I., Rfm. Gr., † in hohem Alter 1603, Febr. 20.  
Gr. Lpg. 55.

12. Joh. II., Stud. Gr., 1619, Sept. 7., † 1638, Dez. 3.  
Gr. Lpg. 87.

13. Kath., v. m. Heinr. Schwichel, Kammerrat Stet., 1617,  
Anf. März, † 1640, Okt. 28. Lpd. 87.

14. Magd., v. m. Anton Hartmann Gr., 1556, † 1624, Nov. 30. Gr. Lpg. 23.
15. Mar., 1602, Dez. 21., † 1642, Mai 3. Gr. Lpg., Geneal. m. Trgdd. 87.
16. Nif. I, Kfm. Gr., 1595, Juli 24., † 1648, Nov. 9. Gr. Lpg., Trgdd. 23.
17. Nif. II, Kfm. Gr., 1630, März 7., † 1660, Febr. 8. Gr. Lpg., Trgdd. 125.
18. Nif. III, Past. Bauer. Hgzdd. b. V. m. Anna Soph. Blanck, W. v. Sebast. Brandenburg, Past. Bauer 1691 (2). 87.
19. Nif. Geo. Hgzd. b. V. m. Anna Hempel 1662. 23.
  - a) Emer., verm. L., f. Behmer.
  - b) Gertr., verm. L., f. Bachmann.
  - c) Kath., verw. L., f. Apenberg.
  - d) Sibylle, verm. L., f. Bünslow.
  - e) Soph., verm. L., f. Kieselbach.

#### Langelius.

1. Dlaf, Past. Linfoeping, dann Konfist.-Rat, 1648, Apr. 3., † 1716, Apr. 6. Vita 134.

#### Langemaß.

1. Greg. I (= II?). Glwgd. b. Einfg. als Gymn.-Lehrer Gr. 1702. 55.
2. Greg. II (= I?), Superint. u. Gymn.-Prof. Strals., † 1737, Juni 1. Trgdd. (5) 23.
3. Greg. III, Past. Strals., 1724, Juni 19., † 1779, Dez. 25. Lebensbeschr. 23.
4. Joh., Past. Neustadt b. Lübeck, 1655, Apr. 7., † 1712, Sept. 27. Lpd. 161.

#### v. Langen (vergl. Lange!)

1. Flora, v. m. Matth. Heinr. Liebeherr, Ratsh. Stet., 1673, März 28., † 1708, Juni 23. Stet. Lpg., Trgdd. (7) 55.
2. Phil. Ant., 1750, † 1768, Aug. 16. Hdschr. Todesanz. 23.

3. Sibylle, v. m. Joh. Burgmann, Prof. d. Jur. Gr. (Hzgdd. s. d.), 1605, Mai 9., † 1677, Juli 9. Gr. Lpg., Trgdd. (2) 87.

a) Anna Doroth., verm. v. L., f. v. Effen.

#### v. Langenberg.

1. Jaf. Dipl. z. Dr. phil. Gr. 1740. 24.

#### Lars.

1. Brigitte, v. m. Hans Hanson, Ratsch. Stockholm, 1607, Apr. 19., † 1646, Apr. 4. Lpd. 139.

#### Larso(h)n.

1. . . . L., Br. v. 3. Lat. Glwchr. z. s. Taufe an den Vater 1651, Mai 11. 23.  
 2. Bengt, Zolleinnehmer Stockholm, 1612, Apr. 3., † 1648, Juli. Lpd. 139.  
 3. Joh., Br. v. 1., 1649, Mai 12. Lat. Glwchr. z. s. Geb. an den Vater 23.

#### Lafius.

1. Herm. Jaf. Glwgd. b. Antritt des Konrektorats Gr. 1745 (2), Hzgd. b. V. m. . . . Wilde 1750. 23.  
 a) Kath. Elisab., verm. L., f. Engelbrecht.

#### Lan.

1. Nachrichten über verschiedene Mitglieder der Familie 161.

#### Laudes.

1. Gertr., v. m. Pet. Fuchs, Kfm. Stet., 1585, † 1631, Jan. 29. Lpd. m. Trgdd. 23.

#### Laurelius.

1. Olaf, Bischof Westeras, 1585, Aug., † 1670. Lpd. 135.  
 a) Marg., verm. L., f. Kenicius.

#### Laurentius.

1. Adolf Friedr., Ratsch. Pasewalk. Hzgdd. b. V. m. Soph. Keit, W. v. Joach. Bavemilius, Ratsch. Pasewalk 1690. 87.



2. Joach. Sam., stud. theol. Gr. Glwtschr. u. Glwgdd.  
z. Dr. phil. Gr. 1691. 153.

**Saurin.**

1. Sam. Gottlieb, Pfst. Sellentin. Hgzdd. b. V. m.  
Eva Gottlieb Leistikow 1733 (2). 23.  
2. Bal. Friedr., Pfst. Kolberg, 1680, März 10., † 1747,  
Nov. 20. D. Kolberger Lpg. 55. — Lpd., Stand-  
rede, Gedächtnisrede, Trgdd. (2) 23.

**v. Seheb(a)ur.**

1. Gerh. Joh., auf Dindlage, brandenbg. Rat. Lat.  
Ehrenwidmung 1673. 23.

v. Seest(ſ)en ſ. v. Seheſten.

Seewerf ſ. Lewerck.

**Seffler.**

a) Juſtine, verm. L., ſ. Kittel.

Seheman ſ. Lehmann.

**v. Seheſten, Seest(ſ)en, Seiſten.**

1. Hdschr. 23.  
2. Kath., 1592, † 1615, Apr. 9. Lpd. 141.  
a) Abel Marg., verm. v. L., ſ. v. Bülow.  
b) Iſe, verm. v. L., ſ. v. Derſen.

**Sehfeld.**

a) Barb., verm. L., ſ. Millies.

b) Gertr., verm. L., ſ. Hartmann.

**Lehmann (Seheman).**

1. Barb. Hgzdd. ſ. Rutger Horſt u. Balth. Ramthun.  
2. Joh. Gottfr., Diaf. Stet. Glwgdd. (2) b. Ernennung  
dazu 1716. 4. — Hgzdd. (4) u. Votivtafel b. V. m.  
Gottlieb Marg. Wehling 1717. 23.  
3. Lor., Rektor u. Vice-Diaf. Güſtkow. Hgzdd. b. V.  
m. Elisab. Marg. Schwartz(e) 55.  
4. Urbanus, Rektor Anklam, ſpäter Wiſmar, † 1686,  
Apr. 6. Hgzdd. b. V. m. Doroſh. Schroeder 1671  
(4). 23. 141.

- a) Anna Reg., verm. L., f. Schilling.  
 b) Mar., verm. L., f. v. d. Behr.

**Lehment.**

1. Herm., stud. theol. Gr. Abschiedsgdd. b. Weggang v. Gr. 1669. 23.
2. Kath. Elisab. (Elisabe). Hgzdd. f. Joh. Geo. Spalding.

**Lehnmeyer, Lemeier.**

1. Theod., pomm. Geh.-Schr., 1588, Nov. 29., † 1622, Dez. 20. Hgzdd. b. V. m. Anna Runge 1610 (3). 23. 152. — Gr. Lpg., Trgdd. 23.

**Leich.**

1. Joh. Heinr., Buchdr. Stet., 1729, Febr. 14., † 1772, Nov. 21. Lpd. 23.

**Leijonhufwudh.**

1. Abr., S. v. 2., schwed. Rat, † 1618. Lpd. 137.
2. Erich, auf Adoe, † 1616. Lpd. 137.

**Leiper.**

1. Cordula. Hgzdd. f. Mich. Borcke.  
 v. Leisten f. v. Lehesten.

**Leistikow.**

1. Eva Gottlieb. Hgzdd. f. Sam. Gottlieb Laurin.

**Lembke, Lemcke.**

1. Chn., Prof. d. Med. Stet., † 1704. Trgd. 23.
2. Dav. Joh., stud. jur. Gr., † 1754, Jan. 11. Trgd. 23.
3. Herm., Prof. d. Sur. Rost., 1619, Aug. 29., † 1674, Febr. 25. 2 Rost. Lpg. 161.
4. Jak., Prof. d. Sur. u. Bgm. Rost., S. v. 3., 1650, Jan. 28., † 1693, Febr. 20. 2 Rost. Lpg. 161.
5. Joh., Prof. d. Med. Gr., 1686, Jan. 3., † 1746, Sept. 22. Einlg. z. Promotion als Dr. med. Rost. 1715, Glwschr. z. V. m. Ulrike Christiane Henning 1742 (2). 23. — Glwgdd. (3) u. Ehrentafel b. ders. Gelegh. 55. — Gr. Lpg., Trgdd. 23.

**Lemeier f. Lehmeier.****Lemme, Lemmius, Lemnius.**

1. Anna. Hgzdd. f. Kasp. Trendelenburg.
2. Augustin, Past. Gingsft, 1664, Jan. 12., † 1702, März 27. Glwgdd. b. Einfg. als solcher u. b. V. m. Anna Marg. v. Essen 1690 (2), Lpd., Abdankung, Trgdd. (4), Epitaph 23.
3. Chn., Stud. Gr., 1603, † 1628, Jan. 28. Gr. Lpg., Trgdd. 23.
4. Chph., stud. theol. Wittenberg. Glwgdd. z. Dr. phil. Wittenberg 1704 (2). 153.
5. Dorothea, v. m. Paul Martin Droyfen, Past. Gustow, 1692, Aug. 8., † 1761, Sept. 6. Trrede 23.
6. Geo. Chph., Archidiaf. Stralsf., 1656, Nov. 24., † 1702, Apr. 10. Hgzdd. b. V. m. Agnes Battus 1683 (6). 23. 87. — Epitaph, Trgdd. (3) 23.
7. Joach., Rektor Demmin. Glwgdd. z. Dr. phil. Gr. 1589. 153.
8. Joh., Maler, Br. v. 2., 1658, Juni 29., † 1702, Apr. 22. Lpd., Abdankg. 23.
  - a) Agnes, verm. L., f. Agnes Battus II.
  - b) Anna Marg., verm. L., f. v. Gffen.

**Lenaens.**

1. Joh., Erzbischof u. Profanzler d. Univ. Upsala, 1573, Nov. 28., † 1669, Apr. 23. Lat. Trrede m. Trgdd. 134.

**Lencker f. Liencker.****Lenzen.**

- a) Dorothea, verm. L., f. Dobeß.

**v. Lepel(I).**

1. Hd Schr. 43.
2. Anna Magdal., 1653, Nov. 11., † 1672, Nov. 19. Trgd. 55.
  - a) . . . , verm. v. L., f. v. Malzhahn.
  - b) Magd., verm. v. L., f. Westphal.

**v. Lettow.**

1. Joh. Ernst, preuß. Geh.-Rat, 1671, Apr. 7., † 1733, Juli 16. Lpd., Lebensbeschr., Trschr., Trgdd., Epitaph 23.

**Leudfeld.**

1. Joh. Geo., Past. Gröningen, 1668, Juni 4., † 1726, Apr. 24. Lebensbeschr. 161.

**Leuconius.**

1. Erich. Glwgdd. z. Dr. phil. Gr. 1614. 153.

**Leuschner.**

1. Joh. Mart., S. v. 2., 1631, Juni 23., † 1638, Aug. 18. Stet. Lpg. 133.
2. Mart., Rektor Stet., 1589, Febr. 2., † 1641, Juni 18. Stet. Lpg. 87.
3. Sophrosyne Mar., L. v. 2., 1628, Nov. 16., † 1638, Aug. 15. Stet. Lpg. 133.
  - a) Mar., verm. L., f. Praetorius.

**Levestein, Leveston, Liebestein.**

1. Chne. Levestein. Hgzdd. f. Andr. Helwig II.
2. Joh. Liebestein, 1559, † 1631, Nov. 9. Gr. Lpg., Trgdd. 24.
  - a) Chne., verm. Leveston, f. Foël.

**(v.) Levezow (Levhow).**

1. Anna L. Hgzd. f. Henning v. d. Dften.
2. Imman. Friedr. L., Rekt. d. Stadtsch. Anklam. Einlpgg. z. Einfg. als Subrektor Stet. 1760. 23.
3. Lucie v. L., v. m. Hardenack v. Bogelsang auf Erbsenhagen, 1630, Sept., † 1706, Jan. 17. Lpd. m. Trgd., Abdankung 55.

**Levius.**

1. Henning, Kämmerer Stralf., 1647, Aug. 15., † 1708. Vita 23.

**Sewerk.**

1. Pet., Seidenhändler Gr. Hgzdd. b. V. m. Anna v. Steden 1656 (2). 87.

a) Anna, verm. L., f. v. Steden.

**Liebe.**

1. Hdschr. 24.

**(v.) Liebeherr.**

1. Bogislaw L., Konfist.-Rat u. Past. Kolberg, 1670, Dez. 4., † 1730, Sept. 6. Kolberger d. Lpg., Lpd., Trpd., Trgdd. (14) 24.
2. Joh. Friedr. v. L. 3 Schriftstücke über Vormundenschaftssachen dess. 1751. 24.
3. Matth. L., Oerrichter f. Schwed.-Pomm. Hgzdd. b. V. m. Anna Sibrand 1650. 24.
4. Matth. Heinr. L., Kämmerer Stet., 1664, März 8., † 1717, Nov. 12. D. Stet. Lpg., Trgdd. (16). 24.

a) Flora, verm. L., f. v. Langen.

**v. Liebenthal.**

a) Barb., verm. v. L., f. v. Birkholz.

**Liebestein f. Levestein.****Liebwalde.**

a) Anna, verm. L., f. Lienecker.

**Liechtesfuß.**

1. Geo., Pomm. Rat Stet., 1601, März 24., † 1643, März 26. Stet. Lpg. 88.

**Liebbeck.**

a) Sara Elisab., verm. L., f. Kererus.

**Liegnitz f. Lignitz.****Lienecker, Lender.**

1. Anna, v. m. 1) Franz Mein, Bgm. Woldegk, 2) Elias Schneider, Apoth. Friedland, 3) Matth. Gregäus, Bgm. Neubrandenburg, 4) Balth. Liebwalde, Apoth. Neubrandenburg, 1577, Juli 25., † 1644, Okt. 2. Lpd. m. Trgdd. 24.

**Liepmann.**

1. Karl Friedr., Oberpred. Prenzlau, 1697, Aug. 16., † 1748, Mai 23. Lebensbeschr. 161.
  - a) Marg., verm. L., f. v. Mollūß.

**Liesko f. Lisco.****v. d. Li(e)ve.**

1. Samuel. Schriftstück üb. das Heiratsgut s. Gemahlin 1682 (die 6 undeutlich). 24.

**v. Liewen.**

1. Hans Heinr., schwed. Gen.=Gouv. f. Pomm. Begrüßungsgd. b. Ank. in Gr. 1767. 55.

**Lignitz.**

1. Kath. Hgzdd. f. Heinr. Kölller.

**Lilie, v. Lillie.**

1. Hdschr. 43.
2. Joach. Friedr. L., Past. Stet., 1642, Juli 18., † 1676, Apr. 22. Hgzdd. b. V. m. Benigna Blanck (5). 126. — Stet. Lpg., Lpd., Abdankg., Trgdd. (3). 24.

**v. Lilienander.**

1. Joh., Accisenskommissar Stet., 1656, Apr. 13., † 1713, März 3. Stet. Lpg., Trgdd. (4). 55.

**Lilienfeldt.**

1. Joh., Graf, schwed. Trib.=Präf. Wismar, 1655. Hdschr. Übersetzung einer schwed. Selbstbiographie 24.

**v. Lilienstedt.**

- a) Marg., verm. Gräfin v. L., f. v. Doernflucht.

**(v.) Lil(Nie(n))ström.**

1. Hdschr. 24.
2. Chne. Elisab. L., v. m. Sebast. Geo. v. Wedel, schwed. Kammerherrn, 1637, Juli 16., † 1665, Jan. 7. Stet. Lpg., Lpd. (unvollst.) m. Abdankg., Trgdd. 24.
3. Gust. Pet. (v.) L. Adelsdiplom 1761 (Abschr.) 24.

4. Joh. Nikod. L., schwed. Reg.-Präj. Stet., 1597, März 6.,  
† 1657, Febr. 25. Lobged. 1652. 55. — Stet. Lpg.,  
Lpd., Epitaph, Trgdd. (3) 24.
5. Karl Claud. v. L., Tribunals-Affessor, Bismar, 1698,  
Sept. 13., † 1750, Dez. 17. Gr. Lpg. 24.
  - a) Anna Magdal., verm. L., f. Rosenstam.
  - b) Elisab. Reg., verm. L., f. Hagemeister.

**v. Lilioef.**

1. Andr., schwed. Gesandter. Ehrengd. (Stet.) 1675. 24.  
Lilie, Lilliefström f. Lilie, Lilliefström.

**Limbeck.**

1. Anna. v. m. Balth. Sachtleben, Ratskämmerer Stet.,  
1585, März 1., † 1641, Nov. 3. Lpd. 24.

**Lindbom.**

1. Karl Friedr. Gedr. Zuschr. v. ihm an Rektor u.  
Senat der Univ. Gr. bei Überreichung eines Geschenks  
(etwa 1750) 141.

**Linde.**

1. Chn., junger Rfm. Stet., 1669, Okt. 20., † 1695,  
Nov. 18. Stet. Lpg., Trgd. 24.

**Lindegreen.**

1. Nils, auf Forþa, 1647, Okt. 2., † 1668, Jul. 15.  
Lpd. 138.

**(v.) Lindemann.**

1. Anna L. Hzgdd. f. Friedr. Reich.
2. Joh. (Hans) L., Brauer u. Rfm. Lübeck, 1606, † 1659,  
Apr. 23. Strals. Lpd. 23.
3. Joh. L. II, Past. Goermin, † 1716, Aug. 13. Glwgd.  
z. Hz. u. z. Einfg. als Past. 1706, Trgdd. 24.
4. Rath. Elisab. L., v. m. J. C. Bernow, 1720, Sept. 15.,  
† 1766, Sept. 15. Hdschr. Todesanz. 24.
5. Martha L., † 1679, Dez. 16. Trgdd. (2) 24.
6. Nif. Wilh. (v.) L., stud. jur. Kaiserl. Adelsbrief  
1760. 24.
7. Phil. Kasp. (v.) L., Straßf. 2 Aktenstücke üb.

**Amtsübernahme (1758) u. üb. einen Prozess (1773),  
kaiserl. Adelsbrief 1760. 24.**

a) Eva, verm. L., f. Goldstein.

b) Mar., verm. L., f. Burm.

**Lindemeyer.**

1. Geo., Kürschner Stodh., 1622, Mai 12., † 1669,  
Dez. 29. Lpd. m. Trgdd. 150.

**Lindener.**

1. Joh. Heinr., stud. jur. (17. Jahrh.) Abdankg. 149.

**Lindesh.**

1. Walter. Schuldscheine v. 1621, 1632, 1633. 24.

**v. Lindstedt.**

1. Chph. Schuldverschr. 1605. 24.

**Linner.**

1. Jonas, Bisch. Bleking, Profanzler d. Univ. Lund., 1653,  
März 4., † etwa 1734. Lunder Lpg. m. Lat.  
Trrede 161.

**Linsing.**

1. Joh., Kämmerer Stet., 1629, Dez. 5., † 1706, Apr. 4.  
Dankgd. 1695, Stet. Lpg. 55.  
2. Reg., v. m. Gottfr. Richter, Arzt Stet. (Hzgdd. s. d.),  
1664, Jan. 20., † 1692, Aug. 17. Stet. Lpg., Lpd.  
55. — Trgdd. (4) 24. 55.

a) Elisab., verm. L., f. Wuffow.

b) Soph., verm. L., f. Schulke.

**Linstow.**

1. Delgart Elisab., v. m. Ulrich v. Walsleben auf Leistenow,  
1679, Okt. 19., † 1704, Aug. 29. Lpd., Abdankg.,  
Trgdd. 55.

**v. Lins.**

1. Aug., schwed. Fähnrich, 1628, Dez. 21., † 1659, Jan. 27.  
Lpd. 24.

**v. d. Lipe.**

1. Gedr. Familiennachrichten m. Stammbaum u. Wappentafel 1882. 24.



**Sipermann.**

1. Anna, v. m. Joach. Meine(c)ke, Ratskh. Rostock, 1595, Sept. 28., † 1652, Apr. 13. Stet. Lpg. 88.

**Sisco, Siffo.**

1. Ernst Bogislaw, Bgm. Starg., 1668, Dez. 29., † 1726, Febr. 11. Eine Art Lpd., Trgdd. (9) 24.

**Sitholander.**

1. Andr., Probst Brandstad, 1708, Aug. 8., † 1776 Juli 25. Lpd. m. Trgd. 136.

**Sitzmann f. Liezmann.**

v. d. Live f. v. d. Lieve.

**Sobest.**

1. . . . S. Hzgd. f. . . . Schweifer.

**Sobes.**

1. Joach., Pred. Casnewitz, † 1706, Febr. 12. Trgdd. (3) 24.
2. Joh. Mich., Diaf. Stralsf., † 1740. Trgdd. (2) 24.
3. Mich., Pred. Gr., später Past. Stralsf., 1661, Sept. 29., † 1740, März 23. Hzgd. b. V. m. Kath. Marg. Stephan 1694, Lpd., Trgdd. 24.

**Sochmann.**

1. Wolfg., Rfm. Stet., 1552, Okt. 28., † 1636, Febr. 21. Stet. Lpg. 72.

**Sochner.**

1. Aug. Kaspr., Wisamar, 1678, Sept. 8., † 1679, März 17. Lat. Trostschr. 161.

**v. Soebe.**

1. Benigna Lufr., † 1649. Abdankg. 149.

**Söffler f. Leffler.****Soeper.**

1. Joh. Dan., Hofger.-Adv. Starg., 1683, Aug. 2., † 1729, Dez. 15. Lpd., Standr., Trgdd. (3) 24.
2. Joh. Wilh., Archidiaf. u. Gymn.-Prof. Stet. Glwgd. b. Berufg. als Superint. nach Strals. 1738. 36.

3. Mart. I, Pfast. Starg., 1628, Mai 12., † 1678, Aug. 23. Stargarder Lpg. 161.
4. Mart. II, Hofger.=Dir. Stargard, 1658, Aug. 20., † 1732, Juli 1. Lpd. m. Trgd., Trgdd. (4) 56.
  - a) Anna, verm. L., f. Schad.

#### Loefewitz.

1. Ewald, Pfast. Anklam. Hgzdd. b. V. m. Gertr. Helwig 1582. 24.

#### Loewe.

1. Herm., Amtmann Bollin, 1619, † 1662, Juli 11. Lpd. 24.

#### v. Loewen.

1. Anna Magdal., v. m. Geo. (Sürgen) v. Mellin, schwed. General, 1636, Mai 11., † 1690, Juni 20. Stet. Lpg., Lpd. 24. — Trgd. 54.

#### v. Loewenberg.

- a) Marg., verm. v. L., f. v. Mollütz.

#### Loewenstein.

1. Joh. Heinr., Rentm. Colbaß, 1653, Sept. 25., † 1700, Jan. 23. Lpd., Trgdd. (3) 24.

#### v. Lohmeyer.

- a) Kath. Soph., verm. v. L., f. v. Holle.

#### Lofervitz.

1. Ghn. I (= II?), a. Straß., stud. theol. Glwgdd. z. Dr. phil. Wittenb. 1678. 153.
2. Ghn. II (= I?), Pfast. Straß., dann Prof. d. Philoj. u. d. orient. Sprachen Gr., † 1697, Sept. 6. Trgdd. (2) 24.
3. Elja. Hgzdd. f. Joach. Ro(e)ver.
4. Joh. Heinr., Pfast. Damgarten. Glwgdd. z. Einfg. das. u. z. V. m. Anna Luise Noelting, W. v. Cornelius Frantz, Past. Damgarten 24.
5. Kath., v. m. Konr. Franz Friedlieb, Ratskh. Gr., 1590, † 1662, März 23. Gr. Lpg., Trgdd. 24.

6. Marg., v. m. Friedr. Dedekind, Prof. d. Philos. Gr.  
(Hzgdd. s. d.), 1601, † 1674, Nov. 15. Gr. Lpg. 125.  
— Trgdd. 24.  
a) Kath., verm. L., f. Kath. Bünjow I.  
b) Marg., verm. L., f. Marg. Westphal I.

**Lolesjus.**

1. Ehrenfried, Pred. Strals., 1587, † 1638, Okt. Lpd.  
m. Trgdd. 24.

**Loofeld.**

1. Pet. Anton, Trib.-Assessor Bismar, 1600, Dez. 25., †  
nach 1670. Hdschr. Selbstbiogr. (Abschr.) 24.

**Looff.**

1. Valentin, Adv. Stet., 1640, Juli 4., † 1686, Juni 15.  
Stet. Lpg. 121.

**Lorendo.**

1. . . . L. Glwschr. z. Hz. f. . . . Pape.  
a) Anna, verm. L., f. Rummel.

**Lothigius.**

1. Mar., 1639, Dez. 30., † 1647, Apr. 14. Lpd. m.  
Trgdd. 139.

**v. Lo(w)zow.**

1. . . . v. L. Hzgdd. f. v. Grapen.  
2. Friedr. Ehn., Oberst-Lieutn., auf Groß-Lunow, 1714,  
Nov., † 1784, Febr. 5. Todesanz. 24.  
a) Agnes, verm. v. L., f. v. Kapelle(n).

**v. Loyenburgf.**

- a) Sara, verm. v. L., f. Schiltz.

**Loyenfels.**

1. Valentin, schwed. Kanzleirat f. Bremen u. Verden, 1626  
od. 1627, † 1670, März 25. Lpd. m. Trgdd. 128.

**Loyfewitz** f. Loefewitz.

**Lubbecius** f. Lübbecke.

**Lubechius** f. Lübeck.**Ludendorff.**

1. . . . L. Hgzdd. f. . . . Stegemann.

**Ludovici, Ludwig.**

1. Barb. Ludwig. Hgzd. f. Mich. Kuchenbed.
2. Marg. Ludovici. Hgzdd. f. Kasp. Waldow.

**Lübbe(c)te, Lubbecius.**

1. Chn., aus Schlawe, Gymn. Stet., 1639, Dez. 26.,  
† 1658, Aug. 24. Stet. Lpg. 161.  
a) Chne., verm. L., f. Chne. Gruwel I.

**Lübbenow.**

1. Hdschr. 24.

**Lübberstorf.**

1. Hdschr. 24.

**Lübeck, Lubechius.**

1. Geo., Ratsh. Schlawe. Hgzd. b. V. m. Eva Rubach  
1606. 24.  
a) Mar. Elifab., verm. L., f. Hoefel.

**Lübecke.**

1. Barb., v. m. Mich. Zühr, Adv. Stet., 1593, † 1631,  
Apr. 16. Stet. Lpg. 109.

**Lüders.**

1. Elifab. (Alfabe), v. m. Nif. Niemann 1605, † 1627,  
Juni 8. Trgzdd. m. Geneal. 27.  
a) Anna, verm. L., f. Anna Coröwant I.

**Lüers.**

1. Joh. Heinr. Dipl. z. Dr. jur. Gr. 1736. 158. —  
Glwgdd. (3) u. Glwschr. b. Ernennung z. Ratsh.  
Wismar. 33.

**v. d. Lüche.**

1. Hdschr. 24.
2. Dietr., medlenbg. Kollegial-Oberpräf. Güstrow, 1616,

- Dft. 4., 14 1673, Aug. 24. Lpd. m. Abdankung,  
Leichenproz. u. Trgd. 56.
3. Metta, v. m. Balth. Pri(e)gnitz auf Binden u. Below,  
1536, † 1613, Febr. 3. Lpd. m. Trgdd. 141.
  4. Pasch, medlenbg. Ger.-Präs., 1592, Apr. 10., † 1653,  
Mai 30. Lpd. m. Trgdd. 88.
- a) Kath. Elisab., verm. v. d. L., f. v. Bülow.

### Lühmann.

1. . . L. Hzgd. f. Sparmann.
- v. d. Lühne, v. Lühnen f. Müller v. d. Lühne.
- v. Lüneburg, Lünenburg.
1. Gertr. v. Lüneburg, v. m. Hartwig v. Ulver, 1597,  
Aug. 15., † 1678, Sept. 23. Trgdd. 9.
  2. Matth. Lünenburg, Rfm. Stet. Hzgd. b. V. m.  
Elisab. Stubbe 1658. 126.

### Lütke, Lütchius.

1. Ghn. Hzgd. b. V. m. Anna Eugen 1622. 24.

### Lüttemann.

1. . . . L., v. m. Geo. Wilh. Overkamp, Prof. d. orient.  
Sprachen Gr., 1711, † 1786, Jan. 19. Hd Schr.  
Todesanz. 28.
2. Dan., Past. Gülz, 1596, Febr. 6., † 1641, Juli 26.  
Gr. Lpg. 125.
3. Gabr. Timotheus. Dipl. z. Dr. phil. Gr. 1740. 24.
4. Ida Aug., v. m. Lor. Sten(t)zler, Prof. d. Theol. u.  
Past. Gr., 1707, † 1754, Sept. 6. Gr. Lpg. 24.
5. Mar. Amal. Hzgdd. u. Glwschr. z. Hz. f. Ghn.  
Nettelbladt.
6. Timotheus, deutsch. Past. Stockh., dann Gen.-Superint. u.  
Prof. d. Theol. Gr., 1671, † 1738, Dft. 15. Seine  
Abschiedspd. in Stockh. 1734, Einfgpd. f. ihn nach  
Ernennung z. Gen.-Superint. Gr. 1734. 161. — Glwgdd.  
b. ders. Gelegenh. (3). 24. 56. — Gr. Lpg. 24.

**v. d. Lüffen.**

1. Apollonia Renate, v. m. Barthold Friedr. v. Rammin auf Brüssow, 16 . . , Okt., † 1699, Febr. 5. Lpd., Trgdd. (3). 121.

**(v.) Lütow (Luitow).**

1. Hdschr. 43.
2. Barb. L., v. m. Svante Lessen (= Lessin?), herzogl. pomm. Geh.-Rat, 1544, † 1599, Jan. 19. Lpd. m. lat. Trrede u. Trgdd. 24.
3. Kath. v. L., v. m. Hans Ulr. v. Both auf Ramdendorf, 1647, Mai 27., † 1706, Mai 8. Lpd. m. Ahdankg. 56.
4. Magd. v. L., v. m. Franz v. Winterfeld auf Lützen, 1573, † 1640, Apr. 8. Lpd., Trgdd. 128.
  - a) Elisab. Chne., verm. v. L., f. v. Malzhahn.

**Lund.**

1. Dav., Bischof Werioe, 1657, März 13., † 1729, Okt. 12. Lpd. 135. — Lat. Trrede m. Trgd. 134.
2. Gust. Glwgdd. z. Dr. phil. Gr. 1735 (2). 153.

**Lundberg.**

1. Sven, Fabrikant Carlshamn, 1693, Febr. 3., † 1777, Sept. 3. Lpd. m. Trgdd. 148.

**Lundegard.**

1. Pet., Past. Bjoernefulla, 1717, Apr. 15., † 1774, Sept. 11. Lpd. 136.

**Lunzmann.**

1. Doroth. Elisab. Hrgdd. f. Geo. Madewieß.

**Lybeder.**

1. Karl, Major Stara, 1709, Apr. 5., † 1790, Febr. 4. Lpd. 148.

**Lycka.**

1. Adf., Probst Lund, 1746, Juni 24., † 1800, Nov. 23. Lpd. 148.

**v. Lynar.**

1. Chne. Wilhelmine, Gräfin, v. m. . . Grafen zu Putbus.  
Glwgd. z. überstandenen Wochenbette, Gr. 1743. 30.  
**Lynsfay.**
1. Walter. Hgzdd. (2) b. V. m. Barb. Eskein 1620. 24.  
**Lysander.**
1. Joh. Sebast., erst kathol. Missionar in Ungarn, dann z.  
evang. Kirche übergetr. u. in Greifsw. lebend, † 1693.  
Trgd. 56.

**M.****Maas, Maasf.**

1. Chn., Kfm. Stet., 1631, Juni 21., † 1677, Dez. 24.  
Lpd., Trgdd. (2) 25.
2. Geo. Heinr. Diplom z. Dr. med. Rost. 1819. 141.
3. Vincenz, Stud. (Gymn.) Stet., 1626, März 30., †  
1643, Apr. 15. Stet. Lpg. 25.

**Macht.**

1. Magdal. Hgzdd. f. Chph. Boff.
2. Theod. Glwgd. z. Dr. phil. Gr. 1653. 25.

**Mackler.**

- a) Abel Soph., verm. M., f. v. Pleffen.

**Mader.**

1. Anna. Hgzdd. f. Faustinus Blenno I.

**Madewiesf, Madewiesf.**

1. Geo., Sekr. u. Postmeister Brandenburg. Hgzdd. b.  
V. m. Doroth. Elisab. Luntzmann 1699. 25.
2. Sam., holftein. Regim.-Pred., 1662, † 1689, Okt. 12.  
2 Trostschr., Trgdd. (3) 25.

**Maennling.**

1. Joh. Chph., Past. Starg., 1658, Okt. 14., † 1723,  
Juli 4. Lpd., Trgdd. (6) 56.

**Maef.**

1. Albert, Kapitän im schwed. Heere, 1616, † 1658, Jan.  
24. Gr. Lpg. 25.

**Maevius** f. **Meuius**.**(v.) Magdeburg.**

1. Joh. (Hans) Chn. v. M., Gynn. Gr. Einlpg. z. Reden 1707 u. 1708. 153.
2. Karl Friedr. M., Gr., 1604, Aug. 10., † 1604, Dft. 6. Trgd. 25.

**Mager.**

1. Joach., Adv. Stet., 1612, Febr. 5., † 1663, März 16. Stet. Lpg. 162.

**Magnus** (vergl. Matþon!)

1. Elisab., v. m. Joh. Nyfing, Buchhalter b. d. schwed. Reg. f. Hinterpomm., 1614, † 1646, Juni 2. Lpd. 25.
2. Gummund, Past. Schweden, † 1640, Aug. 29. Lpd. 139.
3. Joh., Erzbischof v. Upsala, 1488, März 19., † 1544, März 22. Vita 162.
4. Olaf, Erzbischof v. Upsala, Br. v. 3., † 1558, Aug. 1. Vita 162.

**Mafe.**

- a) Angela (Engel), verm. M., f. Martens.

**Malchin.**

1. Anna, v. m. Mich. Grankow, Pred. Usedom, † 1637, Dez. 26. Trgdd. 25.
2. Kath. Hzgdd. f. Chn. Braunschweig.

**Mallowins.**

1. Sam., stud. theol. Gr., 1624, Febr. 1., † 1647. Gr. Lpg., Trgdd. 25.

**(v.) Mal(t)za(h)n, Mol(t)za(h)n.**

1. Hdschr. 25. 43.
2. . . . v. M., v. m. . . . v. Lepel, Reg.-Rat Gr., 1701, † 1768. Hdschr. Todesanz. 25.
3. Elisab. Chne. v. M., v. m. Kurt Freiherr v. Lühow auf Goldenbow, 1664, Sept. 17., † 1685, Aug. 8. Lpd., Abdankg. 91.



4. Geo. M., Erbmarſchall v. Pomm. Stet., 1572, Apr. 6.,  
† 1620 Jan. 2. 3 Lpdd., Trgdd. 25.
5. Hartw. M., Erbmarſch. v. Pomm. Stet. u. Geh.-Rat,  
† 1591, Juli 28. Trgd. 91.
6. Karl Guſt. v. M., Generalmajor u. Oberhofmeiſter d.  
Herzogin v. Mecklenburg-Güſtrow, † 1713. Trgdd.  
(4) 56.
7. Marg. Mar. v. M., v. m. Mor. v. Walsleben, Pomm.  
Kommiſſar, 1633, Febr. 4., † 1707, März 1. Lpd.,  
Standr., Trgdd. 56.
8. Sophie Hedw. v. M. Hzgd. j. Herm. Alex. v.  
Wulfradt.
9. Bolrad Levin v. M., auf Rothenmohr in Meckl. Be-  
grüſſggd. b. Ank. in Gr. 1674. 25.

#### Mamphraſius.

1. Anna Marg., Stet., 1644, Dez. 15., † 1654. Stet.  
Lpg. 89.
2. Chn. Friedr., Br. v. 1., Stet., 1648, März 8., † 1650,  
Febr. 5. Stet. Lpg. 89.

#### Mandekow.

1. Ambroſius, Pomm.-Stet. Steuereinnehmer, † 1606 od.  
1607. Trgd. 25.

#### Manderſen.

1. Mar., v. m. Mor. Heine, Bgm. Waren, † 1688.  
Trgd. 89.

#### Manefe.

1. Lor., Dr. phil., cand. theol., Gr. Glwgdd. b. Ordi-  
nation z. Regim.-Pred. 1708 (2) 25.

#### Manſonius.

1. Pet., Proviantmeiſter d. ſchwed. Heeres in Pomm.,  
1604, † 1644. Trgdd. 25.

#### (v.) Mantuffel.

1. Hdſchr. 25.

2. Geo. M., auf Arnhausen, 1586, Okt. 26., † 1627, Jan. 13. Lpd. m. Geneal. u. Trgd. 89.
  3. Jaf. v. M., auf Neffin, brandenburg. Reiteroberst, 1607, Juni 9., † 1665, Apr. 27. Lpd. m. Trgd. 89.
  4. Kurt v. M., auf Ratten, 1599, Febr. 17., † 1653, März 1. Lpd. m. Trgdd. 25.
- a) Anna Eljab., verm. v. M., f. Kammin.

#### Man(t)zel.

1. Joach., Konrektor Pärchim. Hgzdd. b. V. m. Kath. Sophie Beselin 1708. 141.
2. Kasb., Past. Zordensdorf, 1666, Jan. 27., † 1735, Sept. 30. Rost. Lpg. 120.

#### March.

1. Friedr. Wilh., Diaf. Wollin. Glwgdd. z. Dr. phil. Gr. 1709 (4). 153. — Hgzd. b. V. m. Emer. Magdal. Vriess 1711. 25.
2. Kasb. I, später Prof. d. Math. Gr. Glwgdd. z. Dr. med. u. z. V. m. Kath. Schmied 1644. 153.
3. Kasb. II, Prof. d. Med. Gr., 1654, Sept. 30., † 1706, Mai 29. Gr. Lpg. 56. — Lpd., hdschr. Vita, hdschr. Person. 25. — Trgdd. (4) 25. 56.
4. Reg., T. v. 2., † als Kind 1651, Febr. 7. Gr. Lpg. 25.

#### Marchmann.

1. Anna Luise. Hgzdd. f. Mart. Briefe.

#### Margrugew.

1. Kasb. Hgzd. b. V. m. Anna Crüger II 1707. 25.

#### Marci, Marcus.

1. . . . Marci. Hgzd. b. V. m. . . Kluuk 1732. 21.
  2. Joh. Marcus (i?), a. Wolgast. Glwgdd. z. Dr. med. Gr. 1633. 153.
  3. Sam. Marcus (i?), Past. Wolgast. Glwgdd. z. Pastorat 1599. 89. — Glwgdd. z. Dr. theol. Gr. 1603 (2). 25. 153.
- a) Sud., verm. Marcus, f. Krause.

**Schner v. Marckersdorf.**

1. Doroth. Elisab. Rede u. Glwgd. z. goldnen Hz. f. Otto Wilh. Ulr. v. Rosenber.

**v. Mardefeld.**

1. Hdschr. 25.

**Marquard(t).**

1. Andr. I (= II?), a. Straßf. Abschiedsgdd. b. Weggang v. Wittenberg nach Danzig 1660. 25.
2. Andr. II (= I?), Archidiaf. (Gr.?), † 1675. Trgdd. 25.
3. Anna I. Hgzdd. f. Joach. Grabow.
4. Anna II. Hgzdd. f. Heinr. Pregelmann.
5. Gertr., v. m. Mart. Friedr. Bohse, Proviant- u. Postmeister Demmin, † 1698. Trgdd. (2) 25.
6. Jaf., Stadtfekr. Gr., 1571, Dez. 13., † 1630, Sept. 25. Gr. Lpg., Trgdd. 25.
7. Soh., Ratsch. Gr., 1565, Jan. 2., † 1630, Febr. 12. Hgzdd. b. V. m. Emer. Engelbrecht 1609. 152. — Gr. Lpg. 25.
8. Rath., v. m. Heinr. Rose, Notar u. Univ.-Procurator Gr., 1602, † 1630, Aug. 20. Gr. Lpg., Trgdd. 25.
9. Mich., Gr., † als Kind 1622, Aug. 15. Trgdd. 25.
10. Nif. Gr. Hgzdd. b. V. m. Anna Helwig (wahrsch. 1609). 152.
  - a) Elisab., verm. M., f. Wolfg. Aulander.
  - b) Magdal., verm. M., f. Ribow.
  - c) Marg., verm. S., f. Horn.

**Marfilie.**

1. Elisab., v. m. Andr. Reifich, Apoth. Stet., 1573, † 1649. Lpd. 25.

**Marstaller.**

1. Konstantin, Kand. Stet., 1613, Apr. 4., † 1638, Aug. 24. Stet. Lpg. 89.
2. Mart. I, pomm. Geh.-Rat Stet., 1560 od. 1561, †

- 1615, Juli 1. Glwgd. z. Ge urtstag 1613. 25. —  
Lpd. 89. — Lat. Trrede m. Epitaph u. Trgd. 133.
3. Mart. II, S. v. 2., Stet., 1605, Aug. 12., † 1608, Jul. 7.  
Lpd. m. Trgdd. 89. — Trgd. 25.
4. Phil. Chn., S. v. 2., 1608, Juli 15., † 1609, Jan. 21.  
Lpd. m. Gwgdd. z. s. Geburt u. Trgdd. 89.

#### Martens.

1. Angela (Engel) M., v. m. Dan. Mafe, Past. Botenid,  
1640, Dez. 24., † 1674, Apr. 12. Lpd. 89.
2. Joach., Ratskämmerer Stet., 1605, Febr. 17., † 1666,  
Dez. Lpd. 89.
- a) Anna, verm. M. f. Schadelock.

#### Martini.

1. Mich., Past. Prenzlau, 1641, Nov. 4., † 1675, Dez. 15.  
Lpd. 25.
2. Soph. Elisab., v. m. Chph. Petersen, Vicepleban Güßkow,  
† 1721, Nov. 14. Trgdd. (3) 25.

#### v. d. Marwitz.

1. Anna, v. m. Rif. (Claus) Buchow, fürstl. Wolgast.  
Kammerherrn, 1567, Okt. 2., † 1615, Okt. 21. Gr.  
Lpg., Lpd., Trgdd. 25.
2. Anna Kath., v. m. Rüdiger Chn. v. Wedel, Kam-  
merger.-Rat Berlin, 1632, Mai, † 1679, Okt. 26.  
Lpd. 129.
3. Balth., brandenb. Oberstlieutn., Kommandant v. Küstrin,  
1600, März 25., † 1657, März 28. Lpd. m. Standr.  
u. Trgdd. 129.
4. Kath. Hedwig, Stet., 1617, März 12., † 1651, Febr.  
25. Stet. Lpg. 89.

a) Eugendreich, verm. v. d. M., f. v. Burgsdorf.

#### Masch.

1. Soph. Lufr., v. m. Dav. Krefschmar, Rfm. Stet., 1715,  
Okt. 27., † 1734, Nov. 2. D. Stet. Lpg., Trgdd.  
(11) 25.

## (v.) Maschow, Maschlow, Maschow, Massow.

1. Hdschr. 25.
2. Adelsheid v. M., v. m. Dan. Monchow, fürst-bischöfl. Landrat, Koeslin, 1548, † 1600, März 6. Lpd. 89.
3. Anna M., v. m. Wittich v. Osten auf Plate, Amtmann Wollin, † 1673. Trgd. 93.
4. Barthold Pet. v. M., Trib.-Assessor Wismar, 1671, Nov. 10., † 1746, Apr. 6. Gr. Lpg. 25.
5. Chne. Soph. v. M., I. v. 28., 1667, März 18., † 1671, Febr. 13. Stet. Lpg. 25.
6. Chph. M., stud. theol. Rost., 1618, März 16., † 1639, März 3. Rost. Lpg., Trgdd. 25.
7. Elisab. M., v. m. 1) Thom. Hildebrand, Postmeister Stet., 2) Herm. Ernst Weyer, Postmeister Stet. (Hzgdd. s. d.), 1646, Dez. 11., † 1716, Jan. 28. D. Stet. Lpg. 56.
8. Elisab. (Isabe) Justine v. M., v. m. Nif. Grassuß, Bgm. Wolgast (Hzgdd. s. d.), † 1708. Trgdd. 25.
9. Elsa M., 1619, Aug. 19, † 1620, Juli 12. od. 14. Gr. Lpg., Geneal., Trgdd. 25.
10. Emer. M. I, v. m. Kaspar Bünfow, Ratsh. u. Kämmerer Gr., 1574, Jan. 13., † 1631, Sept. 29. Gr. Lpg., Trgdd. 25.
11. Emer. M. II, Gr., 1636, Febr. 27., † 1636, Febr. 29. Gr. Lpg. m. Trgdd. 25.
12. F. L. v. M. Brief an einen Verwandten 1712. 25.
13. Geo. M., Prof. d. Theol. Gr., 1584, Febr. 28., † 1638, Aug. 23. Hzgdd. b. V. m. Elisab. (Isabe) Corswant I 1614. 89. — Gr. Lpg., Lpd. m. Trgdd., Geneal. m. Trgdd., Trgdd. 25.
14. Geo. Balth. v. M., Past. u. Gymn.-Prof. Stet., 1666, Nov. 25., † 1731, Jan. 20. Glwgdd. z. Dr. theol. Gr., 1708, Stet. Lpg., Trgdd. (12), Trschr. 25.
15. Geo. Bogislaw v. M., Ger.-Dir. Gr., 1671, Apr. 3., † 1739, Dez. 19. Gr. Lpg. 56.

16. Geo. Immanuel v. M., S. v. 28., 1668, Dez. 14., † 1671, Febr. 23. Stet. Lpg. 25.
17. Hedw. Ilse M. Hgzdd. f. Adam Heinr. Rhaw.
18. Kasp. M. I, pomm. Geh.-Schr. Stet. Hgzdd. b. V. m. Klara Burgmann 1614. 25.
19. Kasp. M. II, S. v. 18., 1616, Okt. 3., † 1624, März 5. Trgdd. 25.
20. Kasp. M. III, Stud. Gr., 1632, † 1658, Febr. 16. Gr. Lpg., Trgdd. (2) 25.
21. Kasp. Otto v. M., Preuß. Geh.-Rat Stet., 1664 od. 1665, † 1736, Juni 12. Standrede, Trgdd. (7) 56.
22. Kath. Hedw. M., 1669, Okt. 2., † 1685. Gr. Lpg., Trgdd. (4) 25.
23. Lor. v. M., † als Student, 1611. Frkf. Lpg. 25.
24. Marg. M. I, v. m. Joh. Ribow Gr. (Hgzdd. s. d.), 1576, Juli 12., † 1619. Gr. Lpg. 25.
25. Marg. M. II Stet., 1649, Nov. 28., † 1670, Okt. 4. Lpd., Trgdd. 89.
26. Mar. Elisab. v. M., 1669, Juni 20., † 1752, Dez. 20. Gr. Lpg. 25.
27. Rif. M. I, 1532, † 1609, Apr. 13. Gr. Lpg. 25.
28. Rif. v. M. II, Prof. d. Hebräiſchen Gr., 1627, Jan. 26., † 1704, Apr. 7. Hgzdd. b. V. m. Anna Mar. Rubach, 1666 (3), Stet. Lpg., Trgdd. (7) 25.
29. Pet. v. M., Prof. d. Jur. u. Konfiſt.-Dir. Gr., 1634, Febr. 24., † 1719, Nov. 18. Glwgdd. b. Antritt des Rektorats 1698. 56. — Gr. Lpg., Lpd., Trrede m. Trgd. 25. — Trgdd. (9) 25. 56.
30. Phil. M., Stud. Gr., 1621, Juni 22., † 1648, März 19. Gr. Lpg., Trgdd. (2) 25.
31. Phil. Chph. M., 1673, Aug. 8., † 1676, Sept. 27. Gr. Lpg. 25.
  - a) Anna Mar., verm. v. M., f. Rubach.
  - b) Elisab. (Ilſabe), verm. M., f. Elisab. Corſ-  
want I.

- e) Magdal., verm. M., f. Apenborg.  
 d) Mar., verm. M., f. Mar. Rhaw I.

### Masdorf.

1. Chph., Pfst. Craslin, † 1623, Febr. 16. Trgdd. 25.

**Masow, Massow** f. Masow.

### Masse.

1. Soh., Konrektor Anklam. Hgzdd. b. V. m. Reg. Elisabeth. Calsov(ius) 1739 (3). 56.

### Matson (Magnus?).

1. Elsa, \*) Stockholm, 1794, Apr. 12., † 1795, Juli 11. Lpd. 147.

### Matthaei (Mattheus).

1. Elifab. (Elfabe), v. m. Balth. Nürnberg, Ratskämmerer Gr., † 1670. Lpd., Trgd. 28.  
 2. Soh. Elifab., v. m. Soh. Golitz, Diaf. Stet., 1688, Jan. 10., † 1719. Febr. 21. D. Stet. Lpg. 25. — Trgdd. (3) 25.  
 a) Elifab., verm. M., f. Elifab. Beckmann I.

### Matthiae, Matthias, Matthiessen.

1. Anna Matthiessen, v. m. 1) Pet. Eichstedt, Kfm. Stet., Joh. Erdmann, Brauer u. Kfm. Stet., 1575, Juni 12., † 1631, Juli 11. Lpd. m. Trgdd. 89.  
 2. Chn. Matthiae I, Ratsch. Gr., 1631, Juli 10., † 1700, Nov. 17. Gr. Lpg. 25.  
 3. Chn. Matthiae II, Stadt-Notar Stet. Hgzdd. b. V. m. Elisabeth. Giese 1668 (2). 126.  
 4. Ernst Ludw. Matthiae, Predigtamtskand. Gr., 1700, Febr., † 1723, Mai 24. Gr. Lpg. 25.  
 5. Soh. Matthiae, Bischof Strengnäs, 1592, † 1670, Febr. 18. Lpd. 142.

\*) Ihr Vater wird Magnus Matson genannt.

6. Joh. Magnus Matthias, Past. Pargow. Hgzdd. b. V. m. Mar. Eleon. Helm 1744 (3). 25.
7. Marie Elisab. Matthiae. Hgzdd. f. Saf. Degner.
  - a) Rebecka, verm. Matthias, f. Bezig.

**Mattfe.**

1. Anna, v. m. Friedr. Krafft, Kfm. Stet., 1677, † 1714, März 29. Stet. Lpg., Trgdd. (8) 56.

**Matz.**

1. Chne., v. m. Dan. Klang, Handelsmann Einkoeping, 1634, Dez. 18., † 1670, Aug. 20. Lpd. 137.

**Mauritius** (vergl. Moriz!).

1. Kasz., Gr., † 1628, Nov. 12. Trgdd. 25.

**Mausz.**

1. Benigna. Hgzdd. f. Joh. Chph. Boerner.
2. Chn., Assessor am Stadtger. Stet., 1595, Febr. 16., † 1651, Febr. 12. Stet. Lpg. 89.
3. Marg. Hgzdd. f. Anton Grischow.

**Maube.**

- a) Elisab., verm. M., f. Brüsewisz.

**Mayer** (vergl. Meyer!).

1. Andr., Prof. d. Math. u. Physik Gr., 1716, Juni 8., † 1782, Dez. 20. Lat. Votivtafel z. Rektorat 1747, Glwgd. z. Eröffnung d. physik. Instituts Gr. 1750. — Hschr. u. gedruckte Todesanz. 25. — Vita 162.
2. Andr. Gottlieb, Apoth. Anklam. Hgzdd. b. V. m. Kath. Ursula Heyden, verw. Schröder 1718. 25.
3. Joh. Abr., Prof. d. Med. Gr., 1684, Jan., † 1726, März 1. Glwgd. z. Rektorat 1720. 153. — Gr. Lpg. 25.
4. Joh. Friedr., zuletzt Prof. d. Theol. u. Gen.=Superint. Gr., 1650, Dez. 6., † 1712, März 30. Abschiedsgdd. b. Übergange von d. Professur d. Theol. Wittenberg z. Pastorat Hamburg 1687 (3), Glwgd. z. 50. Geburtstag 1700, Glwgd. z. Berufung nach Gr. 1701



(11). 25. — Einlgpg. z. einer Rede an Luthers Geburtstag 1701, Glwgdd. z. Rektorat 1701 (3). 153. — Glwgd. z. Geburtstag 1702. — Begrüssungsgd. b. Anwesenheit in Stet. 1704, Glwgd. z. dreissigjäh. Feier des Dr. theol. 1704., Widmungsbrief an ihn von dem bekehrten Juden Chph. Wallis 1705, Glwgdd. z. Rektorat (2), u. z. Geburtstage (2) 1705, Glwgd. z. Namenstage, 24. Juni, 1706, Glwgd. z. einer Disputation an Luthers Geburtstage (10. Nov.) 1707, Glwgd. z. Neujahr 1708, Glwgd. z. Namenstage (1709?), Glwgd. z. Geburtstage (1709?), Glwgd. z. Neujahr 1710, Glwgd. z. 60. Geburtstage 1710. 25. — Vita 89.

Joh. Friederike, v. m. . . . Schroeder, Past. Gützkow, 1715, † 1771, März 19. Hdschr. Todesanz. 25.

Joh. Kath., v. m. Karl Gottfr. Unger, Univ.-Schr. Gr. (Hgzdd. s. d.), 1714, † 1770, Nov. 16. Hdschr. Todesanz. 25.

a) Barb. Kath., verm. M., f. Balthasar.

#### v. Mayern.

a) Dorothe. Barb., verm. v. M., f. v. Klindowström v. Mayr.

a) Reg. Chne., verm. v. M., f. v. Ne(e)hom.

#### Nechow.

Berent. Hgzdd. b. V. m. Barb. Wend(t), W. v. Joach. Prawst Gr. 1634. 90.

Bernh., Rfm. Gr. Hgzdd. b. V. m. Elisab. (Isabe) Koeppen 1647. 90.

3. Dorothe., v. m. Jaf. Balthasar II (Hgzdd. s. d.), 1624. Dft. 9., † 1662, Sept. Gr. Lpg. 90.

4. Elijab., v. m. Mor. Boelschow Gr. (Hgzdd. s. d.), 1629, Sept. 24., † 1649, Sept. 18. Gr. Lpg. 90.

5. Nif., stud. theol. Gr., 1650, Aug. 13., † 1676, Aug. 17. Lpg., Trgd. 26.

**Meckenheuser.**

1. Elisab., v. m. Joh. Schambach, Rath. Stet., 1594, Apr. 10., † 1651, Apr. 18. Stet. Lpg., Lpd. 90.

**Geschlecht der Herzöge v. Mecklenburg.**

- a) Klara Mar., verm. Prinzessin v. M., f. Pommern, Herzöge.

**Meber.**

1. Mich., Buchdrucker-Gesell, Straß., 1662, Juni 15., † 1685, Dez. 7. Lpd., Trgdd. 26.
2. Ursula. Hzgdd. f. Joh. Ernst Ebeling.

**v. Meerheim.**

- a) Abel Rath., verm. v. M., f. v. Qualen.

**Mehl.**

1. . . . Glwgd. z. Dr. phil. Gr. 1747. 162.

**Meiburg.**

1. Thom. Hzgdd. b. V. m. Mar. Michaelis I, 1591, Marburg. 152.

**Meier, Mejer f. Meyer.****Mein(e), Meyue.**

1. Geo., Rath. Stet., 1574, Sept. 29., † 1658, Febr. 20. Stet. Lpg., Lpd., Trgdd. 26.
- a) Anna, verm. M., f. Lieneder.
  - b) Rath., verm. M., f. Zillmer.

**Meine(c)ke.**

- a) Anna, verm. M., f. Lipermann.

**Meinelbus.**

1. Joh., Past. Stet., 1641, März 12., † 1683, Nov. 7. Lpd., Abdankg., Trgdd. 26.

**Meißner.**

1. Anna, v. m. Heinr. Lawasten, kgl. Sekr. Stockholm, 1639, Jan. 28., † 1669, Juni 15. Lpd. m. Trgdd. 150.
2. Balth., Prof. d. Theol. Wittenberg, 1587, Febr. 3., † 1627. Lat. Trrede 162.
3. Barb. Rath., v. m. Gev. Koeser, Gymn.-Rekt. Stet., 1650, Aug. 1., † 1723, Juni 26. D. Stet. Lpg., Trgdd. 57.

4. Joach., Pfst. Wustrow, 1581 od. 1582, † 1637, Sept. 18. Lpd. 162.
5. Joh., Prof. d. Theol. u. Pfst. Wittenberg, 1615, Apr. 4., † 1681. Wittenberger Lpg., Trrede 144.
6. Subith. Hgzdd. f. Joh. Stein I.
7. Theod. Gottlieb, preuß. Rat Stet., 1691, Aug. 5., † 1739, Febr. 6. Lpd. 26.

#### Mellendorff.

1. Dorothe. Hgzd. f. Wienrich.  
v. Mellin.
1. Hdschr., gedr. Stammtafel 26.
2. Geo., Gen.-Gouv. v. Schwed.-Pomm. Ehrengd. (nach 1661) 89. — Begrüssungsgdd. b. Ank. in Gr. 1698, Ehrengd. 1708. 26.
3. Joh. (Hans) Albr., Landrat in Hinterpomm., † 1693, Sept. 28. Lpd. 26.
4. Karl Bogislaw, auf Schnatow (18. Jahrh.). Trschr., Trgdd. 57.
  - a) Anna Magdal., verm. v. M., f. v. Loewen.
  - b) Eva Soph., verm. v. M., f. v. In- u. Knypshausen.

#### Mendus, Menius.

1. Kath. Menius. Hgzdd. f. Nik. Fismar.
2. Sibylle Menäus. Hgzd. f. Joh. Boelschow.

#### Mendel.

1. Kath. Dorothe., v. m. . . Blitt, (wahrsch. Pfst.) Neuenkirchen, 1740 od. 1741, † 1772, Dez. 15. Todesanz. 26.

#### Mendhusen.

1. Elisab. M., v. m. Heinr. Bunge, Pfarrsubstitut Neuenkirchen, † 1707. Trgdd. (2) 26.
2. Matth. I, Pfst. Neuenkirchen, 1639 od. 1640, † 1711, Juni 5. Epitaph 26.
3. Matth. II, Pred. Gollnow. Hgzdd. b. V. m. Anna Chne. Sporge 1707. 26.
  - a) Kath., verm. M., f. Wend(t).

**Menius** s. Menāus.**Mennander.**

1. Karl Friedr., Erzbiſchof u. Profanzler d. Univ. Uppsala, 1712, Juli 19., † 1786, Mai 22. Hdschr. u. gedruckte Todesanz. 26. — Lpd. 148.

**Men(t)z.**

1. Klara, v. m. Joh. Bering, Prof. d. Theol. Gr. (Hzgdd. s. d.), 1625, Juli 23., † 1700, März 20. Gr. Lpg. 26. — Trgdd. (3) 3. 26.
2. Paul, Paſt. Stralf., 1547, † 1619, Juli 19. Lpd. m. Trgdd. 26.
3. Phil., Paſt. Stralf., 1584, Juli 29., † 1641, Juli 6. Lpd. m. Trgdd. 90.

a) Kath., verm. M., s. Hoffmann.

**Men(t)zel.**

1. Eliſab. Hzgdd. s. Chph. Hunichius.

**Messenius.**

1. Arnold, S. v. 2., 1608, † 1651, Dez. Vita 162.
2. Joh. I, 1581, † 1637. Vita 162.
3. Joh. II, S. v. 1., 1629, † 1651, Dez. 23. Vita 162.

**Mefferschmid(t).**

1. Pet., Paſt. Greifenhagen, 1609 od. 1610, † 1657. Stet. Lpg. 90.

**Metstorph.**

1. Jhaaf, Paſt. Brißwald, 1593, † 1638, Aug. 9. Lpd. m. Trgdd. 162.

**Meurer.**

1. Joh., Gymn.-Lehrer Gr., ſpäter Paſt. Weitenhagen, 1578, Dez. 26., † 1659, März. Hzgdd. b. V. m. Anna Crüger, W. v. Chph. Junge, Glaser Gr., 1610, Gr. Lpg. 90.

**(v.) Mevius, Maevius, Moevius, Mewes.**

1. Hdschr. 26. 38. — Gedruckte Nachrichten üb. d. Geschlecht 26.

2. Anna M., 1588, Juni 4., † 1618. Gr. Lpg. 26.
3. Dav. M. I (= II?), Prof. d. Sur. Gr., dann Vicepräf. d. Tribunals Wismar 1609, Dez. 6., † 1670, Aug. 14. Glwgdd. z. Dr. jur. Gr. 1635. 162. — Glwgd. b. Ernennung z. Vicepraes. 1653. 26. — Ehrentafel b. Mitübernahme d. Verwaltg. v. Schwed.-Pomm. 1663. 67. — Gr. Lpg., hdschr. Lebensnachrichten (unvollst.), Epitaph, Trgdd. 26.
4. Dav. M. II (= I?). Quittung über eine ihm von Bories Friedrich v. Schwarz geleistete Zahlung 1668. 35.
5. Dav. Ludw. v. M., Stud. Kiel. Urteil (Abschrift) wegen Relegatio in perpetuum 1775.
6. Elisab. M. I, v. m. Henning Gerdes, Bgm. Gr., 1612, Jan. 7., † 1663, Juli 24. Gr. Lpg., Trgdd. (2) 26.
7. Elisab. M. II. Hgzdd. f. Geo. v. Engelbrecht V.
8. Friedr. M., Prof. d. Sur. Gr., 1576, Mai 9., † 1636, Juli 7. Gr. Lpg., Trgdd. m. Geneal. 26.
9. Gertr. M., v. m. Joh. Boelschow, Ratskh. Gr. (Hgzdd. s. d.), † 1628, Okt. 16. Trgdd. m. Epitaph, Gr. Lpg. 26.
10. Heintr. Rud. v. M., Dän. Staatsrat, 1709, † 1764, Juli 18. Todesanz. 26.
11. Joach., Subrektor Stet. Glwgdd. z. Dr. phil. Gr. 1685 (4) 153.
12. Joh. Theod. M., auf Jarrentin, 1656, Dez., † 1680 Sept. 17. Rost. Lpg. 26.
13. Marg. M., 1617, Okt. 28., † 1619, Okt. 24. Gr. Lpg., Trgdd. (2) 26.
14. Sibylle M., v. m. Joach. Boelschow, Ratskh. Gr., 1562, Dez. 14., † 1630, Juli 1. Gr. Lpg., Trgdd. 26.
15. Thom. M. I, Prof. d. Sur. Gr., † 1580. Trgd. 26.
16. Thom. M. II, 1608, Aug. 7., † 1611. Gr. Lpg. 26.
17. Thom. M. III, S. v. 3., 1664, März 8., † 1664, Apr. 18. Trgd. 26.

- a) Anna, verm. M., f. Fald.  
 b) Mar., verm. M., f. Meyer.

**Meyen.**

1. Joach., Past. Colbaß, 1653, Anf. Juni, † 1719, Sept. 27. Lpd., Standr., Trgdd. (7) 57.
2. Kath., v. m. Wilh. Hertel, Kavall.-Lieutn., 1632, Juli 25., † 1675, Juli 11. Lpd. 82.

**Meyer, Meier, Mejer\*)** (vergl. Mayer!)

1. Aug. Franz Mejer, Stiftskanonikus Lübeck. Glwgd. z. Dr. phil. Gr. 1681. 155.
2. Gerh. Mejer, Superint. Bremen. Begrüßungsgd. b. Ank. in Gr. 1709. 26.
3. Gertr. Mejer, v. m. Phil. Joach. Soel, schwed. Gen.-Proviant-Meister, 1639, Nov. 24., † 1661, Mai 4. Lpd. 26.
4. Heinr. Mejer. Hrgdd. b. V. m. Kath. Storbeck, W. v. Mich. Clempz Gr. 1608. 152.
5. Joach. Nif. Meyer, auf Neuengrape, † 1702, Febr. 21. Trgdd. (4) 26.
6. Joh. Phil. Meyer, Ratsk. Stet., 1615, Jan. 9., † 1680, Jan. 25. Hrgdd. b. V. m. Elisab. Wint(h)er 1659 (2). 126. — Stet. Lpg., Lpd., Abdankg. 26. — Trgdd. (2) 90.
7. Kasp. Meyer, Bgm. Stet., 1611, Juli 18., † 1688, Apr. 3. Lpd., Trgdd. (7) 90.
8. Kath. Meyer I, v. m. 1) Geo. v. Schellendorf, Kapitän im kaiserl. Heere, 2) Sigismund Robern, Präsekt d. schwed. Leibwache, 3) Ladislaus Ferd. v. Brodheim u. Reptom, 1607, Jan. 10., † 1649, Nov. 9. Stet. Lpg. 90. — Lpd. 26.
9. Marg. Meier. Hrgdd. f. Joach. Christiani.

\*) Die Unterscheidung der verschiedenen Namensformen ist natürlich nicht mit Sicherheit durchzuführen.

10. Mar. Meyer, v. m. Dav. Mevius, † 1653, Febr. 17. Lpd. 26.
11. Sophie Kath. Meyer, v. m. Matth. Wendt, brandenb. Hofrat f. Hinterpomm. (Hzgdd. s. d.), 1653, Febr. 18., † 1690, Aug. 3. D. Stargarder Lpg., Lpd., Trrede., Standr., Trgdd (2). 57.
12. Theod. Meier I, Synb. Gr. Hzgdd. b. V. m. Anna Schmiterlow 1601. 26.
13. Theod. Meier II, Bgm. Strals., 1603, März 13., † 1670, Nov. 16. Lpd. 16.
14. Tob. Meyer, Past. Geltingen. Hzgdd. b. V. m. Anna Mutzenbecher, verw. Gabein (?) 1694 (2). 26.
15. Ulrich Meyer, junger Kfm. Stet., 1632, Apr. 3., † 1652, Aug. 6. Lpd. 90.
  - a) Anna Soph., verm. Meier I, f. Tonnenbinder.
  - b) Anna Soph., verm. Meyer II, f. Schmerheim.
  - c) Benigna, verm. Meyer, f. Rudow.
  - d) Marg. verm. Meyer I, f. Roseler.
  - e) Marg. verm. Meyer II, f. Anders.

#### v. Meyerfeld.

1. Joh. Aug., Graf, Gen.=Gouv. v. Schwed.=Pomm. u. Kanzler d. Univ. Gr. Begrüssungsgd. b. Ank. in Gr. 1730, ebenso 1733, Begrüssungsgd. b. Rückkehr nach Strals. 1735, ein gleiches b. Rückkehr nach Pomm. 1740, Gr. Lpg., Trgdd. 26.

#### Meyne f. Meine.

#### Michaelis.

1. Andr., stud. theol. Gr., 1625, Aug., † 1649, Juli. Gr. Lpg. 26.
2. Balth., Referendar Gr. Glwgd. b. 15. Wiederkehr der Hz. m. . . . v. Corswant 1752. 26.
3. Barb., 1647, Juni 15., † 1647, Juni 17. Gr. Lpg. 26.
4. Bogislaw Phil., Rat b. Hofgericht Stet., 1606, Aug. 28., † 1656, Dez. 26. Stet. Lpg., Lpd., Trgdd. 26.

5. Chn., Ratsch. Stet. u. Adv. am Obergericht i. Bismar, 1659, Jan. 7., † 1715, Febr. 22. Hgzd. b. V. m. Marg. Freyberg, 1708, Stet. Lpg. 26.
6. Doroth. Gr., † 1648. Gr. Lpg. 90.
7. Doroth. Soph., v. m. Joh. Zandt, Kirchenadministrator Stet., 1627, Febr. 22., † 1703, Febr. 1. Stet. Lpg., Lpd. 26.
8. Euphrosyne Regine, Bismar, † 1670. Trostschrift 149.
9. Gertr. Jakobina, Demmin, 1681, † 1699, März 10. Trgdd. (2) 26.
10. Heinr. Glwgdd. z. Dr. jur. Gr. u. z V. m. Marg. Schmied 1650. 90.
11. Joh., Prof. d. Theol. Gr., 1612, Jan. 27., † 1674, März 11. 3 hdschr. Glwgdd. zu Neujahr 1665, 1667 u. in einem 3. Jahre; Gr. Lpg., Epitaph 26. — Trgdd. (7) 57. 90. 153.
12. Klemens, Bgm. Stet., 1578, Mai 16., † 1630, Apr. 18. Lpd. m. Stet. Lpg. u. Lat. Trrede. 90. — Trgdd. (3) 26. 90.
13. Magd. Elisabeth., v. m. Melch. v. Effen, Bast. Demmin, 1633, Aug. 10., † 1660, Mai 8. Lpd. 26.
14. Mar. I. Hgzdd. f. Thom. Meiburgch.
15. Mar. II, 1645, Dez. 16., † 1653, Jan. 8. Gr. Lpg., Trgdd. 26.
16. Nif. I, Rfm. Strals., 1581, Febr., † 1670, März 5. od. 6. Trgdd. (3) 26.
17. Nif. II, Prof. d. Sur. Gr., 1645, Sept. 19., † 1708, Sept. 2. Hgzdd. b. V. m. Anna Elisabeth. Kistenmacher 1672 (2) 57. 90. — Votivtafel z. Dr. jur. Gr. 1673. 153. — Gr. Lpg., Trgdd. (3) 26.
18. Pet., Bast. Demmin, 1653, Dez. 26., † 1719, Sept. 19. Glwgdd. z. Dr. phil. Gr. 1674. 153. — Hgzdd. b. V. m. Kath. Elisabeth. Heun 1679 (2) 90. — Gr. Lpg. 26.
19. Ulr. Klemens, Bgm. Stet., 1622, Aug. 16., † 1673, Nov. 13. Stet. Lpg., Lpd., Abdankg., Trgdd. (8) 26.



- a) Barb., verm. M., f. Barb. Bering I.
- b) Soph., verm. M., f. Seidel.
- c) Kath., verm. M., f. Kath. v. Effen I.
- d) Kath. Elisab., verm. M., f. Heun.

#### Micraelius.

1. Esther I, v. m. Jaf. Fabricius, Gen.=Superint. u. Gymn.=Prof. Stet., 1600, Juni 26., † 1665, Nov. 5. Lpd. m. Abdankg., Trgdd. 91.
2. Esther II, Stet., † 1694, Juni 24. Trostschr. 26.
3. Joach., Professor u. Subrektor am Gymn. Stet., 1638, Febr. 5., † 1668, Nov. 15. Stet. Lpg. 26.
4. Joh., Gymn.-Rektor Stet., 1597, Sept. 1., † 1658, Dez. 3. Stet. Lpg. 164.
  - a) Kath., verm. M., f. Hed.
  - b) Soph., verm. M., f. Neug.
  - c) Sophrosyne, verm. M., f. Praetorius.

#### Miesko.

1. Hans, Naturphilosoph u. Dischrat d. Herzogs v. Pomm.=Stet., † 1619, Dez. 22. Lpd. (unvollst.) 142.

#### Mietenwalb.

1. Barb., v. m. 1) Dan. Pargow, Rfm. Stet., 2) Gottfr. Schwellengrebel, Ratsch. u. Rfm. Stet, 1609, Aug. 2., † 1666, Okt. 24. Lpd. 91.
2. Kath., v. m. Joh. Fabricius, Hofger.=Adv. u. Stadtobersefr. Stet., 1608, Mai 31., † 1648, Okt. 25. Stet. Lpg., Lpd., Trgdd. 91.

#### Mildahn.

1. Ernst Ludw., stud. theol., S. v. 2., † 1708, Mai 1. Trgdd. (7) 26.
2. Melch., Past. Zudar, † 1708, Apr. 24. Trgdd. (7) 26.

#### v. Milbenitz.

- a) . . . , v. m. Adam v. M.\*) Verfügung des vorpomm. Hofgerichts (Abschr.) betreffs einer Geldangelegenheit von ihr.

---

\*) Ihr Mädchenname ist nicht zu ermitteln.

**Millies.**

1. Pet., Gr. Hgzdd. b. V. m. Gertr. Hartmann, W. v. Dan. Lehfeldt 1662 (2). 91.

**Milow.**

1. Soach., medlenbg. Steuereinn., 1590, Jan. 21., † 1629. Gr. Lpg., Trgdd. 26.

**Miltopdus.**

1. Mart., Prof. d. Beredsf. Ab̄o u. Past. Bife, 1631, † 1679. Trrede 134.

**Roeller, Roller (vergl. Müller!)**

1. Anna Mar. Hgzdd. f. Friedr. Volg.
2. Ant., Konrektor Stralsf. Hgzd. b. V. m. Barb. Pribbernagel 1585. 26. — Glwgdd. z. Dr. phil. Gr. 1596. 153.
3. Joh. Gottlieb, Prof. d. griech. Sprache Rost., 1670, Jan. 4., † 1698, Juli. Glwgdd. (2) u. Glwschr. z. Dr. phil. Gr. 1693. 153. — Rost. Lpg. 162.
4. Levin, Prof. d. Philos. Gr., † 1768, Sept. 22. Hgzdd. b. V. m. Anna Soph. Rasmeyer 1747. 26. — Dipl. z. Dr. theol. Gr. 1750. 162. — Glwgd. z. Rektorat 1751. 57. — Hdschr. (deutsche) u. gedr. (schwed.) Todesanz. 26.
5. Matth., Bgm. Greifenberg, 1658, Juli 13., † 1705, Jan. 5. Lpd., Standrede, Trgdd. (2) 57.
6. Sebast., Prof. d. Med. Frankfurt a. D., 1543, Jan. 20., † 1609, Apr. 10. Frankf. Lpg. 162.
  - a) Klara, verm. M., f. Friedlieb.
  - b) Elisab., verm. M., f. Thum.
  - c) Reg., verm. M., f. Moriz.

**Roerder.**

1. Hdschr. 26. 43.
2. Achatius, S. v. 4., 1629, † 1632. Trgdd. 26.
3. Guglaff, auf Mupflow, † 1627, Jan. 8. Trgd. 26.
4. Soach., Komm.-Volg. Rat, † 1632. Trgdd. 26.
  - a) Barb., verm. M., f. Schmachthagen.

**Moerich(en).**

1. Soach. Glwgdd. z. Dr. jur. Gr. 1635. 153.

**v. Moerner.**

1. Elisab. Eugendreich, v. m. Gerh. Heinr. v. Below, Hof-  
Ger.-Rat Starg., † 1710 od. 1711. Lpd. 57.

**v. Moerfer.**

1. Olaf, schwed. Major, 1607, Nov. 15., † 1663, Jan.  
27. Lpd., Abdankung 26.

**Moesler.**

1. Eva, Stet., 1604, Juni 5., † 1655, Jan. od. Febr.  
Stet. Lpg. 91.

**Moevius** f. **Movius** u. vergl. a. **Mevius**.

**Moldenhauer.**

1. Soach. Matth., preuß. Dragonerkapitän. Hgzdd. b. d.  
2. V. (in Garz) m. Ludovica Eleon. Knüppel 1734. 26.

**Molinus.**

1. Lor., schwed. Oberkirchenrat u. Prof. d. Theol. Upsala,  
1655, † 1723. Upsalaer Lpg., lat. Tirrede 134.

**Moller** f. **Moeller**.**v. Mollitz.**

- Marg., v. m. 1) Wilh. v. Spangewitz, 2) Hieron. Riechmann,  
holsteinschem Regim.-Quartierm., 3) Geo. v. Loewenberg,  
schwed. Stadtmajor Stet., 1597, † 1656, März 22.  
Stet. Lpg., Lpd. 91.

**v. Mollte.**

1. Hdschr. 26.  
2. Otto Friedr., fürstl. niedersächs. Statth. im Lande Hadeln,  
1603, Febr. 22., † 1672, März 11. Lpd., Ab-  
dankung 91.

**v. Mol(t)zahn** f. **v. Mal(t)zahn**.

**Ronavius.**

1. Hdschr. 26.
2. Friedr., Prof. d. Med. Gr., 1592, Juli 30., † 1659, Nov. 8. Hschr. Vita 26.

**Ronchow.**

1. Adelh., verm. M., f. v. Masccow.

**Rorhof.**

1. Dan. Geö., Prof. d. Beredsf. Kost., dann Prof. d. Beredsf. u. Gesf. Kiel, 1639, Febr. 6., † 1691, Juli 30. Trgdd. 162.

**Rortz** (vergl. Mauritius!).

1. Gertr., v. m. Joach. Coppenius, Past. Renstadt-Oberwalde, 1619 od. 1620, † 1664 od. 1665. Trgdd. 141.
2. Reg., v. m. Mart. Moeller, Bize-Capitän im schwed. Heere, 1591, † 1662, Juli 4. Gr. Lpg., Trgdd. 91.
  - a) Regime, verm. M., f. Apenborg.

**Rovius** (vergl. a. Revius!).

1. Friedr., Synb. Starg., 1641, Apr. 7., † 1696, Aug. 20. Hgzdd. b. V. m. Mar. Elisab. Crüger 1680. 26. — Starg. Lpg. m. Trgd., Lpd., Trgdd. (4) 57.

**Rudernitz.**

1. Hdschr. 26.

**v. Mühleufels.**

1. Karl Friedr. Erlass d. schwed. Hofger. Gr. an ihn u. seine Gemahlin Juliane Eleon. v. Elver 1742. 26.

**Mühlport.**

1. Heinr., brandenb. Landfchöppe. Hgzdd. b. V. m. Anna Chne. Lamhart 1718. 155.

**Müller** (vergl. Moeller!).

1. Andr., Diaf. Helmstedt, 1601, Mai 1., † 1665, März 4. Lpd., Trgdd. 143.
2. Anna Marg. Hgzdd. f. Sam. Grazius.

3. Barb. Charl., v. m. Friedr. Bangerow, preuß. Kriegs- u. Domänenrat Stet., 1703, Sept. 28., † 1727, Jan. 27. D. Stet. Lpg., Trgdd. (4) 57.
4. Bouaventura, Physicus Stet., † 1732. Standrede, Trgd. 26.
5. Eva Elisabeth. Schreiben in ihrem Namen f. Mich. Kroll.
6. Geo., Past. Färchen. Hgzdd. b. V. m. Elisabeth Horn, W. v. Nik. Brunnemann, Past. Färchen (3) 57. 91.
7. Heinr. I, Rektor Hannover. Glwgd. z. V. m. Anna Bloom 1592. 155.
8. Heinr. II, Prof. d. Theol. Rost., † 1675, Sept. 13. Lpd. 143.
9. Saf., Rfm. Stet., 1624, Sept. 25., † 1676, Aug. 30. Lpd., Trgdd. (2) 91.
10. Joh., Past. Hamburg, 1598, Juni 6., † wahrsch. 1673. Lat. Trrede m. Trgdd. 162.
10. Joh. Joach., Past. Stet., 1655, Dez. 10., † 1701, Nov. od. Dez. Stet. Lpg. 26.
11. Mich., Apoth. Stettin, 1668, Juni 23., † 1701, Sept. 23. Stet. Lpg. 26.
12. Rif., Past. Sted a. Rügen, † 1622, Dez. 1. Lpd. 91.
13. Pet. Henning, Past. Hanshagen, 1697, Aug. 15. Hdschr. Lebensbeschr. (unvollst.) 26.
  - a) Mar., verm. M., f. Beith.

#### Müller v. d. Lühne, v. Lühnen.

1. Hdschr. 26. 43.
2. Burkhart, schwed. General, 1604, etwa März 10., † 1671, Juli 22. Gr. Lpg., Lebensbeschr., Trgdd. 26.
3. Saf. Heinr., schwed. Amtshauptm. f. Rügen u. Wolg., † 1714. Lobrede 26.

#### Münster.

1. Mar., v. m. Friedr. Neander, Past. Sophienhof, 1621, † 1660. Gr. Lpg. 26.

**Muhrbeck.**

1. Karl Friedr., Bischof Gothland, † 1796, Jan. 16. Lpd. m. Trgdd. 148.
2. Lor., Superint. u. Konfist.-Praes. Carlstrona, 1700, Aug. 31., † 1769. Gr. Lpg. 22.
3. Pet., Past. Rådeby, † 1801. Lpd. 148.

**Mumm.**

1. Sam., Organist Benzlin. Hgzdd. b. V. m. Maria v. Boroke 1630. 91.
2. Sam. Chn., Past. Eichsen. Hgzdd. b. V. m. Soph. Behrend 91.

**Munck.**

1. Pet., Bischof u. Profanzler d. Univ. Lund, 1732, Jul. 3., † 1803. Lpd., Lebensbeschr., Trgd. 148.

**Mundinus.**

1. Elisabeth, v. m. Chn. Strauß, Hofger.-Adv. u. Stadtkämmerer Stet., 1639, Sept. 17., † 1683, März 17. Stet. Lpg., Lpd., Standr., Trgdd. 26.
2. Gregor, Stet., 1623, Mai 2., † 1627, Aug. 29. Lpd. m. Trgdd. 26.
3. Kaspar Gottfr., Archidiaf. u. Gymn.-Prof. Stet., 1633, Sept. 26., † 1671, Juli 22. Stet. Lpg., Lpd., Abdankung 26. — Trgdd. 91.

**Munthe.**

1. Sven, Past. Malmö, 1718, Jan. 23., † 1790, März 2. Lpd. m. Trgdd. 148.

**Murray.**

1. Kath., v. m. Arnold Brunst, Gewürzhändler Gr., 1627, Apr. 10., † 1660, Apr. 15. Gr. Lpg., Trgdd. (2) 91.
2. Thom. I, Rfm. Gr., 1590, Juli 25., † 1649. Hgzdd. b. V. m. Barb. Ribow 1624. 91. — Gr. Lpg., Trgdd. 26.

3. Thom. II, Kämmerer Gr. 1625, Aug. 22., † 1710,  
Dtt. 17. Hgzdd. b. V. m. Anna Erich V, 1662,  
Gr. Lpg. 26.

a) Anna, verm. M. f. Anna Erich V.

#### Muster.

1. Anna Doroth. Glwschr. z. Hz. f. Chph. Friedr. Clarin.

#### Mußenbecher.

1. Anna. Hgzdd. f. Lob. Meyer.

#### N.

#### v. Nachtigal.

1. Anna, v. m. Alex. Gordon, schwed. Offizier, 1598, †  
1644, Jan. 4. Stet. Lpg. 27.

#### Nair(e)n.

1. Karl Guft., Straß., 1649, März 29., † 1650, Aug. 16.  
Lpd. m. Trgdd. 92.

#### Nallinger.

1. . . . Hgzdd. b. V. m. . . . Pyl (18. Jahrh.) 27.

#### v. Napmer.

1. Hdschr. 27.

#### Nauclerns.

1. Paul, Past. Buffow. Hgzdd. b. V. m. Elisabeth.  
Pasch(en) 1598. 133.

#### (v.) Navi(e)n.

1. Doroth. v. N., v. m. Gottfr. v. Sena, brandenb. Geh.-  
Rat und Kanzler des Herzogtums Nageburg, † 1684.  
Trschr. 149.
2. Soph. Gertr., v. m. Ernst Joach. Bahl, brandenburg.  
Geh.-Rat Starg., 1655, Febr. 16., † 1693, Aug. 19.  
D. Stet. Lpg. 27.

#### Neander (vergl. Neumann!)

1. Joh. Chph., Frkf. a. D., 1595, Febr. 15., † 1598,  
Aug. 5. Frkf. Lpg. 162.

a) Mar., verm. N., f. Münster.

**v. Recker.**

1. Anna Regine, v. m. Rif. Palumbus, schwed. Kämmerer Stet., † 1692, März 25. Trgdd. 58.
2. Mart., Ratsh. Stet., 1619, Aug. 23., † 1658, Apr. 18. Stet. Lpg., Lpd., Trgdd. (3) 92.

**Redderman(n).**

1. Joh. Wilh., Hofpred. u. Past. Prenzlau, † 1748, Mai 8. Trschr. 162.

**Redel.**

1. . . . N. Hzgd. b. V. m. . . . Harting 1720. 27.

**v. Re(e)kow.**

1. Hdschr. 27.
2. Phil. Aug., 1741, † 1759, Aug. 12. Todesanz. 27.
3. Regine Chne., v. m. . . . v. Mayr, Hauptm., † 1764, Aug. 6. Hdschr. Todesanz. 27.
  - a) Elisab. Chne., verm. v. N., f. v. Steding.

**(v.) Regendant.**

1. Joach. Werner v. N., Mitglied d. braunschweigischen Gesandtschaft zur Kaiserwahl Franz I., 1724, Apr., † 1746, März 5. Gr. Lpg. (mit Nachrichten z. Gesch. d. Geschlechts) 27.
2. Pasch N., auf Bierau, dän. Kammerjunfer, 1659, März 17., † 1709, Okt. 14. Lpd. 58.
3. Ufr. N., auf Eggersdorf, 1639, Okt. 28., † 1695, Apr. 6. Lpd., Abdankg. 121.

**Rehring.**

1. Rath. Gertr., v. m. Joh. Crüger, Ratsh. Gr., 1698, Okt. 8., † 1735, Juli 8. Gr. Lpg. 27.
2. Liboria. Hzgdd. f. Joh. Peters.

**Rehreter.**

1. Dav., Gen.=Superint. f. Hinterponum. Starg., 1649, Febr. 8., † 1726, Juli 5. Lebensbeschr. 27.



**Rettelbladt.**

1. Chn., Prof. d. Jur. Gr., 1696, † 1775, Aug. 12. Glwgdd. b. Ernennung z. Konsist.-Dir. Gr. 1736 (2) 153. — Glwschr. u. Hzgd. b. V. m. Mar. Amalie Lütke mann 1741, 2 versch. hdschr. Todesanz. 27.
2. Heinr., Bgm. Rost., 1715, März 8., † 1761, März 26. Lebensbeschr., Trgd. 27.
3. Sara. v. m. Joh. Lileke, Steuereinn. Rost., 1600, Febr., † 1657, Jan. 15. Rost. Lpg. 162.

**v. Rehow f. v. Re(e)how.****Reubaur.**

1. Barb., v. m. Chn. Haberjack, brandenb. Refer. (17. Jahrh.?). Trgd. 92.
  - a) Dorothea, verm. N., f. Christiani.

**Reucranz.**

1. Anna. Hzgdd. f. Melch. v. Effen.
2. Joh., Arzt Strals., 1640, Aug. 18. Bruchstück einer Vita bis zu seiner Doktorpromotion 1670 (Abschr.) 27.

**v. Reuenkirchen.**

1. Hdschr. 27. 43.
2. Chph., Pomm.-Wolgastischer Rat u. Hauptm., 1567, Juli 25., † 1641, Juni 9. Lpd., Geneal. m. Trgd. 27.
3. Joh. (Hans), Pomm.-Wolgastischer Hofmarschall, † 1624, Aug. 14. Geneal. m. Trgd., Trgdd. 27.

**(v.) Reumann.**

1. Dorothea N., v. m. 1) Sam. Kelner, Buchdr. Stet., 2) Mich. Boblin, Rfm. Stet., 3) Otto Stoltenborg, Advokat u. Ratsh. Stet., 1596, Juli 13., † 1655, Apr. 29. Stet. Lpg., Lpd. 92.
2. Elisab. N., v. m. Sam. Rochliß, Rfm. Stet., 1602, Sept. 26., † 1626, März 27. Lpd. m. Trgdd. 92.
3. Friedr. N., Past. u. Lehrer Loitz. Hzgd. b. V. m. Mar. Wustenberg (Wüstenberg?) 92.

4. Joach. v. N., Gräfl. Hoensteinscher Hofmeister, 1543, † 1605, Juli 25. Lpd. 92.
5. Marg. N., v. m. Mart. Boelschow, Ratsch. Gr., 1565, † 1628, März 30. Gr. Lpg. 27.
6. Mar. N., 1605, März 24., † 1631, Sept. 2. Lpd. m. Trgd. 27.
7. Mich. N., Bgm. Stet., 1568, Sept. 29., † 1649, März 26. Lpd., Trgdd. 92.

#### Neumark.

1. Geo., cand. jur. Stet., 1615, Okt. 24., † 1643, Aug. 27. Stet. Lpg. 92.
2. Jodocus, Protonotar am Obergericht Stet., † 1643, Aug. 27. Stet. Lpg. 92.
3. Klara Euphrosyne, v. m. Franz v. Chemnitz, schwed. Leibarzt, 1617, Aug. 17., † 1682, Jan. 1. Stet. Lpg. 27.
  - a) Euphrosyne, verm. N., f. Petersdorf.

#### Reveling(t).

1. Mart., stud. jur. Stet. Hgzdd. (3) b. V. m. Reg. Schwellengrebel 27.

#### Ribbe.

1. Joh. Barth., Konrektor Bismar, † 1766. Hgzd. b. V. m. . . . Petersen 1764, Trgd. 27.

#### Ricaeus.

1. Mar. Magdal. Hgzdd. f. Elias Boelder.

#### Ricolai.

1. Andr., Past. Linfoeping, 1567, † 1631, Aug. 19. Lpd. 139.
2. Heinr., Gynn.-Prof. Danzig, 1605, Mai 7., † 1662. Lpd. 143.
3. Rath., v. m. Dan. Uttermark, 1623, Sept. 20., † 1673, März 11. Lpd. 137.
4. Pet. Glwgdd. z. Dr. phil. Gr. 1614. 153.
5. Phil., Past. Hamburg, 1556, Aug. 10., † 1608, Okt. 26. Lpd. m. Trgdd. 162.

**Ridelftroem.**

1. Pet. Einldgpg. 141.

**Riehend.**

1. Geo., Past. Rost., 1618, Ende Sept., † 1714, Mai 25. Rost. Lpg. 162.

**Riemann.**

1. Gories, Brauer u. Kfm. Anklam, 1602, Mai 12., † 1647, März 11. Lpd. m. Trgd. 27.
2. Nit., 1591, † 1630, Nov. 30. Gr. Lpg., Trgdd. 27. 141.
  - a) Anna, verm. N., f. Preen.
  - b) Elifab. (Elfabe), verm. N. I, f. Lüders.
  - c) Elifab. (Elfabe), verm. N. II, f. Elifab. Boelfchow II.

**Rieme(c)f.**

1. Hschr. 43.

**Riepeifen.**

1. Theod., stellvertr. Protonotar am Obergericht Stet., † 1655 (1654?). Stet. Lpg. 92.  
v. Rimpfchen f. v. Rympfchen.

**Riß(e).**

1. Friedr., Handelsmann Stet. Hgzdd. b. V. m. Esther Schütt(e), W. v. Sam. Kalow (Kahlo), Handelsmann, 1676. 162.
2. Paul, Adv. Starg. Hgzdd. (2) b. V. m. Martha Mar. Placotomius 1673. 27.
  - a) Reg., verm. N., f. Groß.

**Roelting.**

1. Anna Luise. Hgzdd. f. Joh. Heinr. Loßeritz.
2. Ernst Aug., Past. Wusterhufen, † 1744. Einldg. z. s. Promotion als Dr. phil. Gr. 1738. 141. — Trgdd. (2) 58.

**Roest(e), Rostius.**

1. Herm., Adv. Wolg. Hgzdd. b. V. m. Anna Engelbrecht, W. v. Joh. Schlichtkrull 1604. 27.
  - a) Anna, verm. N., f. Anna Engelbrecht I.

**Roethenberg.**

1. Anna Kath., v. m. Mich. Friedr. Duade, Gymn.-Rektor Stet., 1681, Sept. 16., † 1724, Aug. 14. Stet. Lpg. 27.

**Rorby.**

1. Nil., Pafst. Stet. Einführungspd. für ihn 1704. 162.

**Rordwall.**

1. Pet., Stockholm, † 1774. Lpd. 136.

**Rorenberg f. Nürnberg.****(v.) Normann.**

1. Hdschr. 27. 43. — Gedr. Statut des v. Normannschen Stipendiums 1846. 58.
2. Adam Arndt v. N., 1642, März, † 1697, März 27. Lpd. 27.
3. Anna v. N., v. m. Phil. Gußlaff v. Rotermund, schwed. Oberkommiffar auf Rügen, † 1652, Apr. 5. Lpd. 92.
4. Anna Lucie v. N., 1681, Mai 11., † 1687. Lpd. 27.
5. Chn. Friedr. v. N., Oberstlieutn. Stralsund, 1723, † 1775, Aug. 20. Hdschr. Todesanz. 27.
6. Doroth. Agathe v. N., 1684, März 30., † 1692. Lpd. 27.
7. Elifab. (Nfabe) Mar. v. N., vor 1700, † 1729. Standrede 27.
8. Erich N., 1594, † 1609, Aug. 26. Gr. Lpg. 27.
9. Eva Lucretia N., v. m. Phil. Chph. (v.?) Behr auf Bandelin, 1635, Nov. 30., † 1657, Juli 20. Lpd. m. Trgd. 27.
10. Joh. Geo. (Hans Jürgen) v. N. I, auf Tribraß, Rügen, 1619, Sept. 8., † 1650, Febr. 8. Lpd. 27.
11. Joh. Geo. (Hans Jürgen) v. N. II, stud. jur. Gr., 1682, Dez., † 1704, März 17. Gr. Lpg., hdschr. Person., Trgdd. (6) 27.
12. Joh. Röhn v. N., Page, † 1739, Aug. Trgdd. 27.
13. Kath. N., 1624, Dez. 20., † 1652, Apr. 16. Lpd. 27.

14. Magdal. Ursula v. N., v. m. Raven Barnekow, auf Kübbelkow, † 1668, Okt. 12. Trgd. 27.
15. Phil. Chn. N., † 1668. D. Epitaph 27.
  - a) Barb. Agnes. verm. v. N., f. v. d. Landen.
  - b) Kath., verm. N., f. Paselich.
  - c) Marg. Soph., verm. v. N., f. v. Walsleben.

#### Norrmann.

1. Lor., Prof. d. Theol. u. Past. Upsala, zuletzt Bischof Gothenburg, † 1703. Lat. Trrede 162. — Trgdd. 135. 162.  
Nostius f. Noest(e).

#### Rudau, Rudow.

1. . . N. Hzgd. b. V. m. . . Katsch (17. Jahrh.) 27.
2. Benigna, v. m. Kasp. Meyer, Adv. Stet., 1622, Febr. 11., † 1649, Dez. 7. Stet. Lpg., Lpd. 27.

#### Rürnberg, Rorenberg.

1. . . N. Hzgdd. f. . . Koch.
2. Augustin, 1684, Aug. 23., † 1704, Juli 20. Gr. Lpg., Trgdd. 27.
3. Balth. I, Kämmerer Gr., † 1657 (1656?), Trgdd. 92.
4. Balth. II, Rathh. u. Kämmerer Gr., 1648, Dez. 14., † 1719, Apr. 2. Hzgd. b. V. m. Anna Elisabeth. Balthasar 1683, Gr. Lpg. 27.
5. Chph. I. Hzgdd. b. V. m. Dorothea Gertr. Gerdes 1705. 27.
6. Chph. II, Konfist.-Schr. Gr., 1715, † 1771, Sept. 8. Hschr. Todesanz. 27.
7. Elisabeth, v. m. Bernh. Dyckmann (Diedmann), Güter-administrator Ludwigsburg b. Gr., 1614, Juni 11., † 1639, Apr. 19. Gr. Lpg. 92.
8. Gertr., 1621, Jan. 25., † 1640, Apr. 17. Gr. Lpg. 27.
9. Liboria, v. m. Joach. Westphal, † 1589. Trgd. 152.
  - a) Anna Elisabeth, verm. N., f. Balthasar.
  - b) Anna Marg., verm. N., f. Schlichtkrull.
  - c) Elisabeth. (Elfabe), verm. N., f. Matthaei.

d) Doroth. Gertr., verm. N., f. Gerdes.

e) Gertr., verm. N., f. Gertr. Engelbrecht II.

#### **Rybohm.**

1. Karl, Probst Gillberga, 1710, Nov. 20., † 1796, Juli 2. Lpd. 147.

#### **Rymanf(son).**

1. Mik. Sak., Past. Stockholm, 1735, Mai 1., † 1777, Okt. 17. Lpd. m. Trgdd. 136.

#### **v. Rympt(t)schen.**

1. Mar. Eleon., v. m. Dav. Ludw. v. Strachwitz, Capitän im preuß. Heere, † 1728, Juli 27. Standrede 38.

#### **Ö.**

#### **Obrecht.**

1. Elias, Prof. d. Gesch. u. Beredsf. Upsala, dann Kanzler Stockh., † 1698. Lat. Trrede 162.

v. Ochsenstern<sup>1</sup> f. Drenstierna.

#### **Odebrecht.**

1. Andr., Past. Großkiesow, † 1732. Trgdd. (2) 27. 58.

#### **Oebeltz.**

1. Hdschr. 27.

(v. d.) Dehe.

1. Hdschr. 27.

#### **Oehrström.**

1. Erich Joh., Probst Wexland, 1720, Sept. 25., † 1797, Nov. 23. Lpd. 147.

#### **Oelrichs.**

1. 2 gedr. Stammtafeln. — Glwgdd. z. Oelrichsschen Familientag 1771. 27.
2. . . . De. (= 3.?). Hgzdd. b. V. m. . . . Schott 1762. 27.
3. Joh. Karl Konr. (= 2.?), Gymn.-Prof. Stet., 1722, Aug. 12., † 1798, Dez. 30. Hdschr. Verz. s. Schriften 1768. 27.

**Dernehufwudh.**

1. Nlof, schwed. Gen.-Quartierm., 1600, Jan., † 1644, Okt. 5. Lpd. 138.

**Dernehjelm.**

1. Claudius Arrhenius, schwed. Geh.-Schr. u. Historiograph, 1627 od. 1628, † 1695. Lat. Trrede m. Upsalaer Einladungspg. dazu 135.

**v. Dernstädt, Dernstedt.**

1. Hdschr. 27.
2. Ghe. Hedw., v. m. Kurt (Cort) Balth. v. Tefstin, Trib.-Assessor Wismar, 1667, Juni 16., † 1693, Sept. 3. Gr. Lpg., Lpd. 37. — Epitaph, Trgdd. (5) 64.
3. Phil. Joach. Joel, schwed. Reg.-Rat Gr., 1625, Dez. 5., † 1682, Aug. 27. Gr. Lpg., Lpd. 27. — Abdankung 58. — Trgdd. (6) 27.

a) Brigitte, verm. v. De., f. Sparfeld.

**v. Derzen.**

1. Detlev (Detloff), dän. Dragoneroberst, 1638, Nov., † 1677, Jan. 14. Trschr. 58.
2. Hellmuth Friedr., medlenbg.-schwerinscher Landrat, 1673, Okt. 14., † 1754, Juni 3. Lpd., Trgdd. 27.
3. Saspar, dän. Rat u. Droft d. Graffschaft Pinneberg, 1616, Aug. 16., † 1658. Lpd. 93.
4. Ilse, v. m. Joh. (Hans) Friedr. v. Lehesten, medlenbg. Landrat, 1630, Apr. 27., † 1678, Jan. 18. Lpd., Abdankg. m. Trgdd. 93.
5. Kasz., dän. Oberstlieut., 1670, Aug. 30., † 1728, Dez. 10. Lpd., Standrede, Abdankg., Trgdd. 27.
6. Delgard, v. m. Hellmuth v. Pleffen, Oberst, † 1711, Jan. 3. Trgdd. (17) 59.
7. Otto Dietr., S. v. 2., dän. Lientn., 1713, † 1737, Sept. 10. Trostschr. m. Trgdd. 27.

a) Susanne Francina, verm. v. De., f. v. Bülow.

**Desler, Deseler.**

1. Anna Mar., v. m. Joh. Chph. Schwallenberg, Reg.-Rat Stet., 1593, Jan. 22., † 1615, Sept. 23. Stet. Lpg. 27.
2. Anna Soph., v. m. Joh. Chn. Willich, Adv. Stet., 1652, Mai 10., † 1725, Juli 7. Stet. Lpg. 27.
3. Chn. Otto, Arzt Stet., 1602, † 1657. Hd Schr. Lpg. 27.
4. Desiderius Konstantin, Leibarzt Stet., 1552, Anf. Okt., † 1627, Sept. 8. Lpd. m. Stet. Lpg. u. Trgdd. 27.
5. Jeremiaß, Konfist.-Assessor Stet. Hzgdd. b. V. m. Anna Gruwel 1599. 133.
6. Phil. I, Stud. Wittenberg, † 1607, Okt. 22. Trgdd. m. Trschr. 27.
7. Phil. II, Rat am Obergericht Stet., 1605, März 1., † 1660, Apr. 3. Stet. Lpg. 27.
8. Phil. III, Arzt Stet., 1654, Juni 28., † 1709, Aug. 23. Stet. Lpg. 27. — Trgdd. (3), Epitaphe (2) 58.
  - a) Anna, verm. De., f. Anna Gruwel II.
  - b) Gertr., verm. De., f. Helffreich.

**(v.) Desten.**

1. Anna De., v. m. Pet. Bestenbostel, Prof. d. Bereds. Gr., 1591, Jan. 20., † 1655, Jan. 6. Gr. Lpg., Trgdd. (2) 27. 93.
2. Joh. De., Prof. d. Sur. Gr., † 1592, Febr. 3. Glwgd. z. Dr. jur. Gr. 1588. 27. — Glwgd. z. Dr. jur. u. z. V. m. Gertr. Reich 1588 (2). 93.
  - a) Gertr., verm. De., f. Reich.
  - b) Mar., verm. v. De., f. Westphal.

**(v.) Desterling.**

1. Ernst Chn. v. De., S. v. 3., kaiserl. Geh.-Rat, medlenbg.-güstrowscher Gen.-Major, 1646, Jan. 29., † 1709, März 27. Lpd. m. Trgd., 2 weitere Lpdd., Trgdd. (2) 27.



2. Mar. Eliab. v. De., v. m. Gust. Adolf Horn, schwed. höherem Offizier, 1644, Mai 17., † 1678, Sept. 7. Stet. Lpg. 121.
3. Sam. (v.) De. I, schwed. Oberst, 1604, Apr. 3., † 1647, Nov. 20. Lpd. 27.
4. Sam. v. De. II, Domprobst Kolberg, † 1736, Jan. 18. Trgdd. (9) 58.

a) Barb., verm. (v.) De., f. v. Eichstädt.

#### Oheimb.

1. Doroth., v. m. Joh. Jak. Treder, cand. med. Stet., 1602, Mai 14., † 1637, Apr. 30. Lpd. 38.

#### Oldenbruch.

a) Joh. Soph. Rosine, verm. D., f. Reinbeck.

#### v. Oldenburg.

1. Henning. Ein Aktenstück 1613 (?). 28.

#### Olbetrans.

1. Joh. Paulinus, schwed. Rat, 1633, Aug. 1., † 1707, Jan. 10. Upsalaer Lpg. 144.

#### Oloff.

1. Sara, v. m. Aaron Olaf Helsing, Past. Lundby, 1626, März 21., † 1654, Juni 16. Lpd. 139.

#### Oloffo(h)n.

1. Jonas, Postm. Stet., 1612, Apr. 15., † 1655, Nov. od. Dez. Stet. Lpg. 93.

#### (v.) Olthof(f).

1. . . . D. Hzgd. f. . . . Gebhardi.
2. Adolf Friedr. v. D., Reg.-Rat Strals., 1718, Sept. 7., † 1793, Juni 29. Gedächtnisrede m. Trgd. 93.
3. Anna D. I, Gr., 1622, Aug. 8., † 1623, Sept. 26. Trgdd. 28.

4. Anna D. II, Gr., 1626, Dez. 28., † 1627, Apr. 27. Trgdd. 28.
5. Joh. D. I, Konrektor, dann Rektor Gr., zuletzt Past. Bergen auf Rügen, 1595, März 5., † 1662, Dez. 25. Hrgdd. (2) b. V. m. Anna Voelschow, W. v. Geo. Engelbrecht II, wohl 1619. 28. — Glwgdd: z. Pastorat 1644. 162. — Lpd. 28.
6. Joh. D. II, stud. theol. Gr., 1628, Mai 8., † 1654, März 27. Lpd. m. Trgdd. 28.
7. Justus Ludw. D., Syndicus Straßf. Glwgdd. z. Dr. jur. Gr. 1694 (3). 28. 162.
8. Rud. D., Gr., 1630, Aug. 14., † 1631, Aug. 28. Trgdd. 28.
9. Statius D., Konrektor Rost., 1555, † 1629, Febr. 28. Rost. Lpg. 93.
  - a) Kath., verm. D., f. Schönefeld.

#### v. Opfer.

1. . . . v. D., v. m. . . . Zander, † 1774, Sept. 26. Hdschr. Todesanz. 28.

#### Orrhan.

1. Pet., stud. theol. Gr. Glwgdd. z. Dr. phil. Gr. 1693 (2) 153.

#### v. d. Osten.

1. Hschr. 28. 43.
2. Anna Hedw., v. m. Saf. Joh. v. Wulffen, schwed. Generalmajor u. Gouverneur v. Stet., 1641, Nov. 19., † 1676, Aug. 11. Stet. Lpg. 121. — Lpd., Lobrede 28. — Trgdd. (7) 28. 58.
3. Balth. Heinr., preuß. Oberst-Wachtmeister, 1694, März 15., † 1741, Aug. 21. Lpd., Trgdd. (4) 58.
4. Chn. Friedr., auf Penkun, † 1685. Trgdd. 28.
5. Chph., schwed. Oberstlieutn., 1623, Febr. 6., † 1675, Sept. 1. Stet. Lpg. m. Geneal., Lpd. 28. — Abdankg. 58. — Trgdd. (5) 28.

6. Doroth., v. m. Joach. Bramber, Bgm. Gr., † 1623, Mai 30. Lpd. 93.
7. Doroth. Soph., I. v. 5., 1663, Nov. 21., † 1677, Febr. Stet. Lpg. m. Geneal., Lpd. 28. — Abdankg. 58. — Trgdd. (5) 28.
8. Elifab. (Klabe) Kath., v. m. Heinr. v. d. Osten 1610 od. 1611, † 1670, März 15. Stet. Lpg. m. Geneal. 28. — Lpd. 93. — Trgd. 163.
9. Gaetke, pomm. Landrat, 1556, Jan. 29., † 1613, Febr. 27. Lpd. 93.
10. Hedwig Mar., v. m. Adam Gph. Boß, medlenburg. Oberstallmeister Güstrow, † um 1693. Abdankg. 107.
11. Heinr., Oberst. Projekt zur Befriedigung seiner Gläubiger u. Gerichtsurteil in dieser Angelegenheit 1721. 28.
12. Heinr. Adam, brandenburg. Gen.-Quartierm., 1626, Sept. 28., † 1683, Aug. 2. Lpd., Abdankg., Trgdd. (2) 58.
13. Henning I, Amtmann Stolp. Hgzdd. b. V. m. Anna v. Lowtzow (Leozovius) 1597. 93.
14. Henning II, schwed. Rittmeister, 1605, Aug. 1., † 1633, Juni 27. 3 Leichen- u. Trauerpdd. m. Gr. Lpg. u. Trgdd. 93.
15. Joach. Friedr., brandenbg. Reiteroberst, 1618, Aug. 5., † 1673, Febr. Lpd. m. Trgdd. 58.
16. Kath., v. m. Geo. Steph. v. Platen auf Ganzewitz, † 1708. Lpd. 29.
17. Reimar. Hgzdd. m. b. V. Kath. v. Schwerin 1609. 152.
18. Ursula Marg., v. m. Joach. Rübiger v. Dostin, Tribunals-Vizepräf. Wismar. Trgdd. 59.
  - a) Anna, verm. v. d. D., f. Maschow.

**Osterried(t).**

1. Elisab. Mar., v. m. Sigm. Kohler, Licentverm. Stet., 1639, Dez. 19., † 1673, Dez. 23. Lpd. 28.
2. Wolfg., Licentinspektor Stet., 1603, Okt. 16., † 1648, Sept. 23. Lpd. 28.

**Othmar.**

1. Barthol., Past. Anklam. Hgzdd. b. V. m. Marg. Grabow 1610 (2). 28. 93.
2. Elisab. (Isabe). Hgzdd. f. Matth. Sack (Saccus) II.

**Otto, Otte.**

1. Anna Regine. Hgzdd. f. Jak. Schroeder II.
2. Gotthard Jak., Pred. Niepars. Glwgdd. b. V. m. Agnes Regine Droyson 1740 (5). 28.
3. Jakob, Arzt, später Bgm. Anklam. Hgzdd. b. V. m. Barb. Dinuius 1673. 28. — Glwgdd. b. Ernennung z. Bgm. 1681. 163. — Glwschr. z. Geburtstag (25. Juli) 1699. 28.
4. Jak. Friedr., Landphysicus u. Garnisonarzt. Trauredo b. V. m. Marg. Eleon. Blocksdorff, Strals. 1741, 28.
5. Joh. Geo., stud. theol. Gr., 1670, Dez. 9., † 1700, Dez. 19. Gr. Lpg., Trgd. 28.

**Ouvris.**

1. Dan., schwed. Oberst, 1596, † 1652, Aug. 21. Lpd. 28. Stet. Lpg. 59.
  - a) Marg. Hedw., verm. v. D., f. v. Barr.

**Overkamp(ff).**

1. Franz Nikol., Kfm. Gr., 1708, März 23., † 1771, Dez. 8. Lpd. 42.
2. Joh. Wilh., Weinhändler Gr. Hgzdd. b. V. m. Barb. Marg. Weissenborn (2) 1706. 28.
  - a) . . . , verm. D., f. Lüttemann.

**v. O(y)wstin.**

1. Hschr. 28.
2. Joach. Kuno., schwed. Rat f. Pomm., 1608, März 19.,

- † 1668, Apr. 29. Gr. Lpg., Lpd., Epitaph 28. — Trgdd. (8) 28. 59. 93.
3. Joach. Rüdiger, Trib.=Vicepräf. Wismar, zuletzt Etatspräf. d. Herzogs v. Württemberg, 1634, Okt. 14., † 1698, Okt. 13. Lpd., Trrede, Trgdd. (6) 28.
  4. Rüdiger Chph., auf Quilow, 1602, † 1655, Mai 12. Lpd. 28.
    - a) Doroth., verm. v. D. I, f. v. Eichstädt.
    - b) Doroth., verm. v. D. II, f. v. Karnig.
    - c) Ursula Marg., verm. v. D., f. v. d. Ofen.

#### Ogenstierna (v. Ochsenstern).

1. Axel, Graf, schwed. Reichskanzler, 1583, Juni 6., † 1654, Aug. 28. Ehrenschrift an ihn 1646, Gr. Lpg., Trrede, Einladungspg. z. einem Trgd., Trgd. 28.
  2. Chne., v. m. Gust. Horn, schwed. Gen.=Feldmarschall, 1611, † 1631, Juli. Stet. Lpg. 93.
  3. Gust., Graf, schwed. Senator u. Rat, † 1694. Lat. Trrede 123.
  4. Gust. Benedikt v. Ochsenstern, Lindholm, Schweden, Stud. Wittenberg, † 1600, Mai 27. Lpd. 27.
  5. Joh., schwed. Geh.=Rat, außerordentlicher Gesandter zu den Verhandlungen üb. d. westfäl. Frieden, 1611, Juni 24., † 1657, Dez. 5. Begrüßungsgd. b. Ankunft in Gr. 1641. 163. — Abschiedsgd. an ihn Gr. 1643, Glwschr. 1650. 59. — Lpd. m. Trgd. 138.
  6. Marg., Gräfin, v. m. Freiherrn Axel Sparre auf Cronenborg, 1617, Nov. 9., † 1653, Sept. 24. Lpd. 137.
    - a) Anna, verm. D., f. v. Both.
- v. Dywstin f. v. Dwstin.

#### P.

#### Paerfon f. Pederson.

#### Pagencop.

1. Geo., Past. Zirfow, Rügen, 1610 (?), † 1664. Trgdd. 29.

2. Pet., Archidiaf. Wolgast, 1607, Jan. 16., † 1675, Nov. 20. Glwgdd. z. Dr. phil. Gr. 1644. 163. — Hgzd. b. 2. V. m. Doroth. Dobes, W. v. Chph. Lentzen, Richter u. Kämmerer Bergen, 1644. 29. — Gr. Lpg., Trgdd., Einlpg. z. einer Gedächtnisrede auf ihn 1687. 94.
3. Soph. Hgzdd. f. Sam. Gadebujch II.

#### Walen.

1. Joach., aus Pasewalk. Glwgdd. z. Dr. phil. Gr. 1589. 133.
2. Mart., Past., erst Treptow a. d. Tollense, später Pasewalk. Hgzd. b. V. m. Kath. Gerson 1582, Hgzd. b. V. m. Mar. Wilmersdorf 1604. 29.
3. Soph. Hgzdd. f. Dan. Praetorius.

#### Walmstidlb.

1. Gridj, Archivsekr. Stockholm, 1608, Okt. 7., † 1686, Jan. 4. Vita 134.

#### Walow.

1. Phil., Past. Stet., 1639, Okt. 5., † 1702, Sept. 4. Stet. Lpg. 29. — Trgd. 58.
  - a) Elisab., verm. P., f. Boie.

#### (v.) Walthen.

1. Hdschr. Stammtafel 29.
2. Anna Doroth. P., v. m. Chph. Tegloff, Diaf. Gr. (Hgzdd. s. d.), 1676, Okt. 9., † 1719, Nov. 2. Gr. Lpg. 29.
3. Anna Marg. P., v. m. Saf. Diesteler, Ratsch. Rost., 1654, Sept. 13., † 1683, Okt. 22. Gr. Lpg. 125.
4. Doroth. Elisab. P., Gr., 1700, Apr. 15., † 1715, Mai 21. Gr. Lpg., Trgdd. (4) 29.
5. Saf. v. P., Ger.-Assessor Gr., 1683, Febr. 13., † 1743, März 30. Gr. Lpg. 29.
6. Joh. P., Ger.-Sekt. Gr., 1639, Mai 11., † 1719, Nov. 9. Gr. Lpg. 29.
7. Joh. Chph. P., S. v. 8., 1707, Dez. 7., † 1715, Jan. 13. Gr. Lpg., Trgdd. (7) 29.

8. Joh. Phil. P., Prof. d. Moral u. Gesch. Gr., 1672, Juni 26., † 1710, Mai 26. Hgzdd. b. V. m. Liboria v. Corswant 1707 (7), Gr. Lpg., Lpd., Trgdd. (17), Epitaph 59.
9. Sam. v. P., Vicepräf. d. Obertrib. Bismar, 1679, Aug. 14., † 1750, Okt. 17. Gr. Lpg., Standrede, Lebensbeschr. 29. — Trschrr. (2) 29. 59. — Trgd. 59.
  - a) . . ., verm. P., Hgzdd. f. Hegard.
  - b) Kath. Leon., verm. v. P., f. v. Boltenstern.
  - c) Soph. Beate, verm. P., f. Koch.

#### Palumbus.

- a) Anna Regine, verm. v. P., f. v. Necker.

#### v. Pander.

1. Hschr. 29.

#### Pansow.

1. Barb., v. m. Kasp. Hoyer, Bgm. Gr., 1635, Mai 8., † 1657, Apr. 13. Gr. Lpg. 29.
2. Geo. Andr., Kfm. Stralsf. Hgzdd. b. V. m. Kath. Doroth. Hagemeister 1734 (2). 29.
3. Heinr. Joh., Ratsch. Gr., 1709, Sept. 18., † 1747, Jan. 11. Gr. Lpg. 29.

#### v. Pannwitz.

1. Chne. Gottlieb, v. m. Karl Wilh. v. Bredow, preuß. Gen.-Major, 17 . ., Sept. 28. Lpd. (Stet.) 29.

#### Pape.

1. . . . Glwschr. b. V. m. . . . Lorendo 1718. 29.

#### Pappe.

1. Elisab. (Isabe), v. m. Arnold v. Steden, 1577, Juli 17., † 1652. Gr. Lpg., Trgdd. 29.
2. Erdmann, Past. Neddemin. Hgzd. b. V. m. Erdm. Ramsen 1671. 29.
3. Gertr. I, v. m. Lufas Busch, Ratsch. Gr., 1585, Aug. 3., † 1623, Sept. 25. Gr. Lpg. 29.

4. Gertr. II. Hgzdd. f. Bernh. Heinr. Gronemann.
5. Jeremias, Prof. d. Math. Gr. Hschr. Eingabe (Original) von ihm an d. Gen.-Gouv. v. Schwed.-Pomm., Grafen v. Meyerfeld üb. einen theolog. Streit in Gr. (1738) u. ein Brief (Abschr.) an einen Greifsw. Rektor, z. T. m. Bezug auf diesen Streit 2.
6. Joach., Pst. Levenhagen, † 1725. Trgd. 29.
7. Joh., Konfist.-Rat Gr., 1574, † 1650, Apr. 22. Gr. Lpg., Trgdd. 29.
  - a) Anna, verm. P., f. Horn.
  - b) Ursula, verm. P., f. Carin.

### **Harcham.**

1. Lufas, Steuereinn. Belbud. Hgzd. b. V. m. Gertr. Krummenhusen 1570 133.

### **Hargow.**

- a) Barb., verm. P., f. Mietenwald.

### **Hariffus.**

1. Joh., Pst. Ko(e)flow. Glwgdd. z. Pastorat u. z. V. m. Magdal. Gesewitz 1612. 152.

### **Harow.**

1. Dorothe. Hgzdd. f. Heinr. Schlichtkrull.
2. Henning, Stralsf. Hgzd. b. V. m. Anna Prutz 1592. 132.
3. Joach., Stralsf. Hgzdd. b. V. m. Anna Elver (17. od. 18. Jahrh.). 94.
5. Judith, v. m. Barthol. Battus, Prof. d. Theol. Gr. 1588, Juni 13., † 1638, Okt. 8. Gr. Lpg. 29.

### **v. Parr(o).**

1. Marg. Hedw. v. Parr, v. m. 1) Dan. Duvris, schwed. Obersten, 2) Simon Gründel v. Helmfelt, schwed. Feldmarschall, 1620, Apr. 19., † 1686, Juni 1. Lpd. m. Abdankg. u. Trgdd. 138.
  - a) Chne., verm. v. Parro, f. v. Bjoerneram.



**v. Parfenow.**

1. Hschr. 29.
2. Phil. Fak. auf Schmerjow, † 1702. Trgdd. (5) 59.

**Pascha, Pasko.**

1. Rifol., Ratsh. Gr., 1556, † 1618, Aug. 29. Gr. Lpg., Trgd. 29.
2. Rifol. Bened., Gymn.-Rektor Starg., † 1704. Standrede 29.

**Pascovius, Paschow.**

1. Joh., Bgm. Stet., 1592, Mai 11., † 1659, März 13. Stet. Lpg., Lpd. 29. — Trgdd. (3) 59. 94.
  - a) Marg., verm. P., f. Fund.
  - b) Reg., verm. P., f. Pfeil.

**Pafelich.**

1. Doroth. Hrgdd. f. Saftrow.
2. Rath., v. m. Heintr. Normann, Landvogt a. Rügen, 1559, † 1623, Dez. 22. Lpd. m. Trgdd. 94.

**Pasko f. Pascha.****Paul, Pauli.**

1. Elias, Adv. am Oberger. Stet.. 1579, Dez. 13., † 1675, März 4. Stet. Lpg., Lpd. 94.
2. Geo., stud. phil. Gr. Hrgdd. b. V. m. Marg. Knabe 1627. 29.
3. Marg., v. m. Heintr. Andersohn, schwed. Kämmerer, 1618, Juni 18., † 1636, Mai 2. Lpd. 29.
4. Mar. Magdal., v. m. Joh. Schaum, Rfm. Stet., 1610, Juli 19., † 1630, Nov. 24. Lpd. 94.
5. Ottilie Benigna, v. m. Heintr. Bolte, Rfm. Stet., 1619, Dez. 20., † 1652, Juli 14. Stet. Lpg., Lpd. 94.
6. Zach., schwed. Oberst, 1586, Apr., † 1630, Aug. 24. od. 25. Lpd. m. Trgdd. 138.
  - a) . . . verm. P., f. Ludendorff.

**Paulin(us).**

1. Nik., Past. Berg, 1722, Mitte März, † 1798, Aug. 20. Lpd. 147.
2. Simon, Prof. d. Griech. u. Hebräischen Abö, † 1691 od. 1692. Lat. Gedächtnisrede 134.

**v. Peccatel.**

1. Karl, dän. Lieut. a. D., auf Briemen, † 1724. Trrede 29.

**Pederson, Paerfon.**

1. Joh., Handelsmann Stockholm, 1594, Aug. 4., † 1650, Juni 26. Lpd. 139.
2. Dlof, Bgm. Stockholm, 1572, † 1621, Aug. 24. Lpd. m. Trgd. 139.

**Peicht.**

1. Balth., Gymn. Gr. Einlpg. z. einer Rede 1707. 153.

**Pell(e).**

1. Arndt, Kfm. Stet., 1598, Juli 31., † 1662, Febr. 25. Lpd. 29.
  - a) Nebelka, verm. P., f. Frorich.

**Pelshofer.**

1. Erich, Rektor d. Stadtschule Stet., 1600, Okt. 19., † 1663, Aug. 17. Lpd. 29. — Stet. Lpg. 163.
  - a) Lucie, verm. P., f. Klosterwald.

**Penz.**

1. Hschr. 29.

**Pepelow.**

1. Geo., Past. Reinberg, † 1695. Trgdd. 29.
2. Mar., v. m. Franz v. Stypmann, Referendar u. Protonotar Gr., 1667, März 15., † 1728, Jan. 15. Gr. Lpg. 29.
  - a) Marg., verm. P., f. Marg. Hagemeister I.

**v. Gerard.**

1. . . . v. P. Glwgd. wegen Abwendung eines Unglücks 1728. 29.
2. . . . v. P. (= 1.?). Beileidsschreiben beim Tode seines Sohnes 1758. 29.

**v. Perdentin.**

1. Friedr. W., medlenbg. Hauptm., 1626, Febr. 17., † 1679, Febr. 25. Lpd., Abdankg. 94.

**Peselin.**

1. Chph. Schuldverschreibung 1606. 29.
2. Hans. } Gemeinsame Schuldversch. 1624. 29.
3. Soach. }

**Peters f. Petersen.****(v.) Petersdorf.**

1. Agnes P., v. m. Joh. Bätow, 1548, † 1623, Dez. 11. Stet. Lpg. 29.
2. Chu. v. P., Gymn. Stet., 1599, Nov. 26., † vor 1624. Stet. Lpg. 29.
3. Euphrosyne P., v. m. Jodocus Neumark, Protonotar am Stet. Obergericht, 1594, Febr. 11., † 1642, Dez. 24., od. 1643, Jan. 9. Stet. Lpg. 27.
4. Rebekka P., v. m. Jak. Frost, pomm. Kammerrat u. Archivar Stet., 1592, Mai 12., † 1649, Juni 21. Lpd. 106.

**Petersen, Peters.**

1. . . Petersen. Hgzdd. f. Joh. Barthold Nibbe.
2. Jffver Petersen, dän. Sekretär, 1593, Aug. 3., † in Koftock, 1615, Aug. 23. Lpd. 141.
3. Ilja Petersen, v. m. Joh. Andr. Stiffer, Prof. d. Med. Helmstedt, 1659, Juli 25., † 1700, Apr. 12. Helmstedter Lpg. 163.
4. Joh. Peters, Rfm. Wismar. Hgzdd. b. V. m. Liboria Nohring 1733 (2). 29.
5. Matth. Petersen. Glwgdd. z. Dr. jur. Gr. 1661. 29.
6. Wolter Petersen, Rfm. Stet., 1633, Apr. 30., † 1691, Sept. 3. Lpd., Trgdd. (2) 94.
  - a) Soph. Elisab., verm. Petersen, f. Martini.

**Peterswald.**

1. Hschr. 29.

- a) Anna Mar., verm. v. P., f. v. Behr.
- b) Doroth. Soph., verm. v. P., f. v. Stechnitz.

**Petri.**

1. Jonas, Bischof Linfoeping, † 1645. Lat. Trede 134.

**Sejel.**

- a) Chne., verm. P., f. Schönfeld.

**Wfalz f. Falz.****Wfeif(f).**

1. Joh., Dr. jur. Hgzdd. b. V. m. Mar. Faber 1612. 152.

- a) Mar., verm. Pf., f. Faber.

**Wfeil.**

1. Anna, v. m. Kasz. Trebbin, Ratskämmerer u. Rfm. Stet., 1605, Febr. 12., † 1659, Apr. 14. Stet. Lpg. 163. — Lpd. 94.
2. Gabriel, Ratsch. Stet., 1564, Jan. 30., † 1630, Sept. 30. Lpd. 94.
3. Mar., v. m. Geo. Ziesemer, Kämmerer Stet., 1606, Dez. 21., † 1674, März 12. Stet. Lpg., Lpd. 29.
4. Regine, v. m. Friedr. Pascow, Protonotar am Tribunal Wismar, † 1663, Juli 2. Lpd. 94.

- a) Anna, verm. Pf., f. Anna Find II.

**Wflaster.**

1. Sam., Past. Wartenberg. Hgzdd. b. V. m. Doroth. Bohm, W. v. Friedr. Stacke, Past. Schwessin, 17. Jahrh. 94.

**(v.) Wfuel.**

1. Hschr. 29.
2. Chne. Beate Pf., † 1686, Mai 21. Trgd. 29.
3. Kath. Elisabeth. v. Pf., v. m. Joh. Bannier, schwed. Feldmarſchall, 1598, † 1636, Febr. 20. Lpd. 94.

**Wicht.**

1. Anna. Hgzd. f. Joach. Westphal II.
2. Gustachius, Past. Stralsund. Hgzdd. b. V. m. Soph. Westphal 1604. 94.

3. Joh. Gottlieb, Past. Gingst. Schreiben von ihm mit Bezug auf seine Trauerrede auf Friedr. Chn. v. Lancken 1784. 87.

### Pilarif.

1. Seremias, stud. theol. Gr. Abschgd. b. Weggang von dort 1667. 29.

### Pilgram.

1. Geo. Heinr., Weinhändler Stet., 1634, Dft. 31., † 1670, Apr. 20. Hgzdd. b. V. m. Kath. Trebbin. W. v. Mart. Schmied, Weinhändler Stet. 1664. 29. — Lpd., Trgdd. (2) 94.

### Piper.

1. Karl, schwed. Minister. Glwgd. d. Univ. Gr. 1708. 29.
2. Thom. Hgzdd. (Stet.) b. V. m. Mar. Zedenack 1604. 29.
3. Thom. C. Schreiben von ihm (1802) üb. einen Brief von Joh. Gottlieb Picht, Past. Gingst. 87.
  - a) Henriette Chne., verm. P., f. Burchard(i).

### Pirch.

1. Erdmuth, v. m. Matth. v. Güntersberg, Amtmann Wollin, 1596, Apr. 17., † 1666, Jan. 17. Trgdd. (Abschr.) 158.

### Pistoris, Pistorius.

1. Chn. Pistoris, Vicedirektor am Oberger. u. Konfist.-Dir. Stet., 1593, Sept. 21., † 1657, Jan. 10. Stet. Lpg. 94.
2. Joh. Sal. Pistorius, Pred. Bergen a. Rügen, † 1732. Trgd. 59.
  - a) Anna Mar., verm. Pistoris, f. v. Borcke.

**Macotomius.**

1. Anna Reg., v. m. Mart. Wendlandt, Rat u. Archivar Starg., 1648, März 30., † 1715, Sept. 27. Ehrengedächtnis 59.
2. Marg. Elisabeth I. Hgzdd. f. Lor. Rango.
3. Marg. Elisabeth II. Hgzdd. f. Immanuel Rango.
4. Martha Mar. Hgzdd. f. Paul Nitz.
  - a) Anna Soph., verm. P., f. Kubach.

**v. Platen.**

1. Hdschr. 29.
2. Balth. Heinr., Past. Wolgast, † 1716. Glwgdd. b. s. Einfg. 1707 (3). 29. — Trgd. 59.
3. Bogislaw, auf Pantelitz, 1594, Sept. 5., † 1631, Okt. 1. Lpd. m. Trostschr. u. Trgdd. 95.
4. Elisabeth. (Elisabe). Schriftstück von ihr 1634. 30.
5. Geo., auf Bentz, 1592, Okt., † 1650, März 9. Lpd. m. Trgdd. 95.
6. Mar. Marg. Antoinette, v. m. Friedr. Chn. v. Lanfen, Kammerh., † 1787. Trrede (Gingst). 95.
7. Nikol. (Klaus) Ernst, brandenbg. Staatsrat Berlin, † 1669. Trschr., Trgd. 29.
8. Wilde., pomm. Landrat, auf Willerswolde, 1597, Nov. 17., † 1656, März 26. Lpd. 95.
  - a) Kath., verm. v. P., f. v. d. Osten.
  - b) Kath. Hedw., verm. v. P., f. v. Kraffow.
  - c) Mar. Marg., verm. v. P., f. Sohft.

**Plen(e).**

1. Ursula. Hgzdd. f. Joh. Hinz.

**Plener.**

- a) Mar., verm. P., f. Wilde.

**v. Plessen.**

1. Hschr. 29.
2. Abel, v. m. Joach. Ernst von Bomstorff, 1662, Juni 10., † 1700, Dez. 3. Lpd. 59.

3. Abel Soph., v. m. Bet. Madler, schwed. Obersten, Kommand. v. Strals., 1637, März 31., † 1695, Jan. 10. Lpd., Trgdd. (5) 29.
4. Anna Doroth., † 1676, Mai 11. Lpd. 129.
5. Ilse Armgart, Schw. v. 4., † 1676, Mai 10. Lpd. 129.
  - a) Delgard, verm. v. P., f. v. Derzen.

### Moennies.

1. Theod., pomm. Rat u. Schultheiß Stet., 1573, Juli, † 1628, Sept. 21. Lpd., Trgdd. 95.
  - a) Anna, verm. P., f. v. Trogen.
  - b) Doroth., verm. P., f. Schönmann.
  - c) Soph., verm. P., f. Camerarius.

### v. Mougren.

1. Hedw. Soph., v. m. Joh. Jennings, Hofmarsch. Stockh., 1734, März 15., † 1780, März 23. Lpd. m. Epitaph 148.

### v. Mutho.

- a) Kath. Charl., verm. v. P., f. de Bierens.

### Mußkow.

- a) Chne., verm. Pl., f. Powisch.

### v. Nodewils.

1. Hschr. 29.
2. Felix, schwed. Reg.-Rat, 1611, † 1686. Lat. Trschr. 29.
3. Joach. I, brandenburg. Reg.-Rat f. Hinterpomm., † 1676. Trostschr. (unvollst.) 163. — 2 Abdankungen 29.
4. Joach. II, S. v. 2., Bachpräsekt in franzöf. Diensten, 1640, † 1686. Lat. Trschr. 29.
  - a) Esther, verm. v. P., f. v. Glasenapp.

### Nöppelow.

1. Anna. Hgzdd. f. Friedr. Hartwig.

**Hogge.**

1. . . . P. Hzgd. b. V. m. Luise Diek Gr 1781. 95.
2. Karl Heinr. Hzgdd. b. V. m. Elisabeth. (Isabe) Doroth. Cramer 1750 (2) 29.

**Holand.**

1. Joh., Gymn. Gr. Einlpg. z. einer Rede 1709. 153.
2. Joh. Dav., Kantor a. d. Ratsch. Gr., 1664, Juni 24., † 1728, Jan. 27. Gr. Lpg. 29.

**Hommersche.**

1. Chne. Emerentia. Hzgdd. f. Geo. Gruwel III.
2. Saf. Georg, Hofger.-Adv. Gr. Hzgd. b. V. m. Kath. Doroth. Hercules 1703. 29.
3. Soach. Andr., Vizepleban Güstow, 1663, Jan. 29., † 1711, Nov. 23. Glwgdd. z. Dr. phil. Gr. 1689 (2) 53. — Hschr. Person. 29.
4. Joh., Prof. d. Jur. u. Konfist.-Dir. Gr., dann medlbg.-güstrowscher Justizrat, zul. Synod. u. Konfist.-Präf. Lübeck, 1624, Juni 29., † 1689, Jan. 24. Glwgdd. z. Dr. jur. Gr. 1652. 153. — Lat. Glwgdd. z. Rückk. a. Schweden 1661, Glwgdd. b. Ernennng. z. mecklbg.-güstrowschen Justizrat 1678, Gr. Lpg., Person. Trgdd. (4) 29.
5. Joh. Bernh., Subrektor Straß., 1700, Aug. 23., † 1762, Nov. 17. Lebensbeschr. m. Trgd. 95.
6. Marg. Elisabeth., 1666, Aug. 10., † 1733, Apr. 28. Gr. Lpg. 60.
7. Mar. Doroth., v. m. Phil. Chph. Pyl, Past. Straß., 1669, Juli 25., † 1700, Dez. 25. Lpd., Trgdd. 29.
  - a) Anna, verm. P., f. Joel.
  - b) Kath. Doroth., verm. P., f. Hercules.
  - c) Soph. Eleon., verm. P., f. Braun=Johann.



### Geschlecht der Herzöge von Pommern. \*)

1. Tafel d. pommerschen Herzöge (im Stet. Lpg. f. Bogislaw XIV. 1637) 118. — 2 Schriften v. Andr. Westphal 1723 u. 1730, Nachrichten üb. versch. pomm. Herzöge (in einem Einlpg. z. Gedenkfeier f. Bogislaw X. 1749) 119. — Gr. Einlpgg. (teilw. m. Gdd.) u. sonstige Veröffentlichungen z. Croyfest 1680/1750. 1780/1890, alle 10 Jahre\*) 119.
2. Anna, L. v. 16., 1554, Sept. 18., † 1626, Sept. 10. Hzgd. b. V. m. Ulrich, Herzog v. Mecklenburg 1588, Trostgd. an sie nach dem Tode ihres Gemahls 1603. 115.
3. Anna, L. v. 7., v. m. Ernst Herzog v. Cron, 1590, Okt. 3., † 1660, Juli 7. Trostlied 1663, Beschr. d. Gr. Trauerfeier 1663 (dabei als Anhang A.-H. ein Abdruck der dadurch veranlassten Festschriften u. -reden 119. — Lobrede Gr. 1732. 163. — Gr. Einldgpgg. (teilw. m. Gdd.) u. sonstige Veröffentlichungen z. Croyfest 1680/1750. 1780/1890, alle 10 Jahre\*\*) 119.
4. Barnim XI.\*\*\*) v. Pomm.=Stet., S. v. 6., 1501, Dez. 2., † 1573, Nov. 2., (1541—1569). Einlpg. z. einer Gedächtnisrede 1744. 122.
5. Barnim XII.\*\*\*) v. Pomm.=Stet., S. v. 16., 1549, Febr. 14., † 1603, Sept. 1., (1600—1603). Huldigungsgd. 1575 (vergl. No. 13), Begrüssungsgd. b. seiner

\*) Eine Reihe der hier gegebenen Zahlen sind aus andern Quellen, in erster Linie aus Klempin, Stammtafeln d. Pommerschen Rügischen Fürstenhauses, entnommen; die eingeklammerten Jahreszahlen geben die Regierungszeit an.

\*\*) Die Einlpgg. für 1760 u. 1770 fehlen.

\*\*\*) So Klempin, Stammtafeln u. BjI, Pommersches Wappen; Behr u. v. Bohlen, Personalken zc. bezeichnen Nr. 4 als Barnim X., Nr. 5, in Übereinstimmung mit Vitae Pom. 114, als Barnim XI., Nr. 4 findet sich auch, z. B. Vitae Pom. 122, als Barnim IX.

- u. seines Bruders Kasimir IX. Ank. in Stolp z. Entgegennahme der Erbhuldigung für ihre Brüder Johann Friedrich L, Bogislaw XIII., Ernst Ludwig I. u. für sich selbst, lat. Huldigungsrede Stet. 1601, 2 Lpdd., lat. Trrede m. Trgdd. u. Leichenproz. 114.
6. Bogislaw X., Sohn Erichs II., 1454, Juni 3., † 1523, Dft. 5., (in Pomm.-Wolgast 1474/78, in ganz Pommern 1478—1523). Einlpg. z. einer Gedenkfeier Anklam 1749. 119.
  7. Bogislaw XIII. v. Pomm.-Stet., S. v. 16., 1544, Aug. 9., † 1606, März 7., (1603—1606). Huldigungsgd. 1575. 114. — Ehrengd. 1599, 3 Lpdd. m. lat. Trrede u. Leichenproz., eine weitere Lpd., Parentatio, Trgdd. (2) 115.
  8. Bogislaw XIV., S. v. 7., 1580, März 31., † 1637, März 10., (1620—1625 Herzog v. Pomm.-Stet., 1625—1637 Herzog v. ganz Pommern). Abschiedspd., Rügenwalde, b. seiner Übersiedlung von dort nach Stet. 1621, Huldigungspdd., Stet. 1621 (3). 118. — Gr. Lpg. v. 1637. 119, dass. in Neudruck im Einlpg. z. Croyfeier 1890. 119. — Stet. Lpg., lat. Trrede Stet., Epitaph, Trgdd. (3) 118. — Gr. Einlpg. z. Beisetzungsfeier i. Stet. 1654, Gedächtnisrede Gr. 1654 m. Trgd., Ehrengd. (3) 1654, Einlpg. z. Gedächtnisfeier Gr. 1702. 119.
  9. Ernst Ludwig I. v. Pomm.-Wolgast, S. v. 16., 1545, Nov. 2., † 1592, Juni 17., (1569—1592). Huldigungspd. 1575 (vergl. No. 13!), 2 Lpdd. Wolgast, lat. Trrede m. Trgd. Gr., lat. Trrede Stet., Trschr. Wolgast, Trgdd. (3) 114.
  10. Franz I. v. Pomm.-Stet., S. v. 7., 1577, März 24., † 1620, Nov. 27., (1618—1620). 3 Lpdd. Stet. 118. — Klagpd. (Titelblatt fehlt!) 116. — 3 lat. Trreden 116. 118. — Gr. Einlpg. z. einer Trrede, Trostschr. Stet., Trgdd. m. Stet. Lpg., 3 Trreden u. weiteren Trgdd. 116.

11. Georg III., S. v. 7., 1582, Jan. 30., † 1617, März 17. Lpd. m. Trgd. Greifenberg, Lpd. Rügenwalde m. Leichenproz., lat. Trrede u. Trgdd. 115.
12. Hedwig Maria, S. v. 9., 1579, März 19., † 1606, Apr. 16. 2 Lpdd. Wolgast 115.
13. Johann Friedrich I. v. Pomm.-Stet., S. v. 16., 1542, Aug. 27., † 1600, Febr. 9., (1569—1600). Huldigungsgd. für ihn u. seine Brüder Bogislaw XIII., Ernst Ludwig I., Barnim XII. u. Kasimir IX. 1575, Hgzd. b. V. m. Erdmuth v. Brandenburg 1577, 5 Lpdd. m. Leichenproz., 3 weitere Lpdd., lat. Trrede m. Leichenproz., Person., Trgd. 114.
14. Kasimir IX., S. v. 16., 1557, März 22., † 1605, Mai 10., (Bischof v. Kammin 1574—1602). Begrüßungsgd. 1575 (vergl. Nr. 5!), Huldigungsgd. 1575 (vergl. Nr. 13!) 114. — 2 Lpdd. m. Leichenproz., lat. Trrede 115.
15. Klara Maria, S. v. 7. Hgzdd. (2) b. V. m. Sigismund August v. Mecklenburg 1593. 114.
16. Philipp I. v. Pomm.-Wolg., S. Georgs I., 1515, Juli 14., † 1560, Febr. 14. (1541—60). Parentatio 116. — Gedächtnisrede 1744. 122.
17. Philipp II. v. Pomm.-Stet., S. v. 7., 1573, Juli 28., † 1618, Febr. 3. (1606—18). Glwgd. z. Rückkehr aus Italien 1597, Glwrede z. Neujahr 1603, Strals., Hgzdd. b. V. m. Sophia, Prinzessin v. Schleswig-Holstein 1607, Glwgd. z. Geburtstag 1609, Glwgd. z. Neujahr (wohl nach 1609), 4 Lpdd. Stet. m. Leichenproz., Trgd. Gr., 3 lat. Trreden Stet. (die eine m. Trgdd.), lat. Trrede Gr., Einlpg. z. letzterer, Parentatio 116.
18. Philipp Julius v. Pomm.-Wolg., S. v. 9., 1584, Dez. 27., † 1625, Febr. 6. (1592—1625). 6 Huldigungspdd., Glwrede b. d. Huldigung, Anklam 1601, Glwgd. b. Rückkehr von einer Reise nach England

- u. s. w. 1603. 117. — Begrüssgd. b. Anwesenheit in Gr. 1611. 152. — Glwpd. nach endlicher Beilegung von Streitigkeiten mit Gr. 1611 m. Glwgdd., Stet. Lpg. 117. — Einlpg. z. Trauerfeier Gr. 119. — Lat. Trrede Strals., lat. Trrede Wolg., Leichenproz., Epitaph, Trgd. 117.
19. Ulrich, 1589, Aug. 12., † 1622, Dft. 31., (Bischof v. Kammin 1618—1622). Gr. Lpg., 6 Lpdd. (eine m. Trgdd.). — Gedächtnisrede m. Trgd., Parentatio, Trgdd. 117.
20. Bratislaw IX. v. Pomm.-Wolg., † 1457, April 17., (1425—1457). Gr. Einlpgg. z. Lobreden 1684 u. 1702. 114.
- a) Erdmuth, verm. Herzogin v. Pomm.=Stet., f. Brandenburg, Markgrafen.
  - b) Sophie Hedwig, verm. Herzogin v. Pomm.=Wolg., f. Braunschweig, Herzöge.

### **Poppe.**

1. Joh. Chn., stud. jur. Gr. Abschiedsgdd. b. Weggang nach d. Univ. Königsberg 1735. 29.

### **Poffe.**

1. Chn., schwed. Landeshauptmann, 1601, Aug. 3., † 1643, Apr. 20. Lpd. Nyköping m. Trgd. 137.
2. Gustav, schwed. Reg.-Präs., 1626, Mai 29., † 1677, Apr. 25. Lpd. 137.
3. Ingeborg Gustaviana, T. v. 2., 1663, Mai 1., † 1677, Apr. 1. Lpd. 137.
4. Knut, schwed. Rittm., S. v. 2., 1655, Sept. 17., † 1677, Apr. 25. Lpd. 137.
5. Nikol., auf Geddeholm, 1558, † 1627, Febr. 26. Lpd. 137.

### **Postelmann f. Postelmann.**

### **Poserne.**

1. Benjamin, Prof. d. Philos. Gr., 1665, Apr. 22., † 1699, Febr. 2. Gr. Lpg., Trgdd. (3) 29.

2. Dan. Gottlieb, Zollinspektor Warnemünde, 1660, Juli 17.,  
† 1699, Okt. 19. Gr. Lpg. 29.

#### v. Nowitsch.

1. Chne., v. m. Joach. Bluffow auf Ebersdorf, 1586,  
März 20., † 1624, Nov. 10. Lpd. m. Trgdd. 95.

#### ¶raetorius.

1. Dan., Past. Treptow. Hrgdd. b. V. m. Sophie  
Palen 1606. 152.
2. Franz, Konrektor Gr. Glwgdd. z. Dr. phil. Gr.  
1668. 153.
3. Helene, v. m. Pet. Bäfwerfald, Präf. Götheborg, 1613,  
Sept. 17., † 1650, Okt. Lpd., Trgdd. (2) 139.
4. Joach. I., Diak., später Archidiaf. Stet., 1556, Nov. 11.,  
† 1633, Apr. 18. Hrgdd. (2) b. V. m. Sophrosyne  
Stymmel, 1597. 133. — Stet. Lpg., Trgdd. 30.
5. Joach. II., brandenbg. Rat Stet., 1609, Jan. 25., †  
1671, Apr. 3. Stet. Lpg. 141.
6. Mar., v. m. Mart. Leuschner, Gymn.-Rektor Stet.,  
1599, Juli 1., † 1656, Aug. 10. Stet. Lpg., Lpd. 95.
7. Nik., pomm.-wolgastischer Leibarzt, † 1616, Juli 30.  
Trgdd. 30.
8. Samuel, Adv. Stet., 1604, Jan. 27., † 1638, Sept. 17.  
Stet. Lpg. 95.
9. Sophrosyne, v. m. Joh. Micraelius, Rektor d. Rats-  
schule Stet., 1601, Okt. 30., † 1628, Juni 11. Stet.  
Lpg. 26.

a) Sophrosyne, verm. B., f. Stymmel.

#### ¶rawst.

a) Barb., verm. B., f. Wend(t).

#### v. Prebentow.

1. Joach. Hrgd. b. V. m. Elisab. Emer. Chinow  
1662. 163.

**Brecht.**

1. Burkhard, Hofbildhauer Stockh., (17. od. 18. Jahrh.). Trgd. 163.

**Breen, Brehn.**

1. Bolradt auf Boldt (Bolde?) 1596, März 28., † 1638, Febr. 4. Rost. Lpg. 95.
2. Wilh., Kfm. Rostock. Hgzdd. b. V. m. Anna Kath. Niemann 1716 (11). 30.

**Breller.**

1. Joh., Gr., 1633, Jan. 2., † 1637, Aug. 22. Lpd. m. Trgdd. 95.

**Bressentin.**

1. Hschr. Stamm-Tafel 30.

**Brechmann.**

1. Heinr., Ratsh. u. Stadtschr. Gr., 1577, † 1638, Okt. 14. Hgzdd. b. V. m. Anna Marquard 1605. 152. Gr. Lpg. 30.

a) Doroth., verm. B., f. Hagemann.

**Breusch (vergl. Bruternius!).**

1. Barb., v. m. Joach. Bering, 1584, Mai, † 1629, Jan. 31. Gr. Lpg., Trgdd. 30.
2. Geo., Mitglied der Schöppenbank Thorn, † 1652. Tirrede u. Trgd., zuerst in lat., dann in deutscher Sprache 123.
3. Marg., v. m. Lor. Schlüter, Past. Pasewalk, † 1629, Febr. 4. Gr. Lpg. 30.

a) Mar. Doroth., verm. B., f. v. Horn.

**Breusch f. Brusch.****Bribbernagel.**

1. Barbara. Hgzd. f. Anton Moeller.

**Priester.**

1. Heinr., Past. Stolzenhagen. Hgzdd. b. V. m. Kath. Rehfeld 1657. 30.

**Pri(e)gnitz.**

a) Metta, verm. B., f. v. d. Lüche.

**Willebitz.**

1. Jaf., Cantor, zuletzt Rekt. d. Ratschule Gr., 1615, Okt. 28., † 1691, März 3. Hgzdd. b. V. m. Marg. Seger 1645. 30. — Glwgdd. z. Dr. phil. Gr. 1665 (3) 163. — Gr. Lpg., Trgdd. (4), Epitaph 30.

**Wrinz.**

1. Karl, stud. theol. Upsala, 1646, Aug. 28., † 1666, März 14. Lpd. m. Trschr. (darin auch Gdd.) 150.

**Writius, Writz.**

1. Chn. Writz, Zollverwalter Wollin. Hschr. Hgzd. b. V. m. Regine Bünsow II 1697. 30.
2. Elisab. Writz. Hgzdd. f. Jonas Ramelow.
3. Joh. Geo. Writius, Superint. Schleich, dann Prof. d. Theol. u. Past. Gr., zul. Past. Frankfurt a. M., 1662, Sept. 20., † 1732, Aug. 24. Begrüssgdd. b. Antritt d. Professur 1708 (2). 30. — Pd. z. Einfg. ins Pastorat Gr. 1708. 163. — Lpd., Vita m. Trgdd. 60.

**v. Wromnitz.**

1. Ulrich, Graf. Begrüssungsehrentafel b. s. Rückkehr aus Schweden nach Deutschland 1686. 60.
  - a) Magdal. Sidonie, verm. Gräfin v. P., f. v. Putbus.

**Wropp(e).**

1. Joh., stud. jur. Gr., 1591, † 1618, Mai 3. Gr. Lpg. 30.

**Wrugkmann, Wrudmann.**

1. Aegidius, Ratsch. Stet., 1582, Aug. 27., † 1646, Febr. 13. Lpd. 30. — Stet. Lpg. m. Trgdd. 95.

**Wruenenius.**

1. Marg., v. m. 1) Barthol. Reinhard, 2) Zacharias Stechow, 3) Marcus Burchard, sämtlich Diack. Gr., 1570, Juni 7., † 1627. Gr. Lpg. 30.

**Wruz, Wruz, Wreuz.**

1. Rif., Bgm. Anklam, † 1639. Lpd., Trgdd. 30.

**Wrsz.**

a) Helene, verm. P., f. Weiler.

**(v.) Bucher.**

1. Hdschr. 30.

**Buchner.**

1. Augustin, Notar u. Bgm. Wollin, 1601, Dez. 3., †  
1675, Apr. 13. Lpd. 95.

**Bütter.**

1. . . . P. Hgzdd. f. . . . Hagemeister.
2. Albert, Rfm. Strals., 1636, Sept. 10., † 1698,  
Nov. 23. Lpd., Trgdd. 60.
3. Barb. Elisab. (Isabe), v. m. Joach. v. Greiffenheim,  
Oberkämmerer u. Oberlicent.-Inspektor Stet., † 1707.  
Abdankung 121.
4. Heinr., S. v. 1., Rfm. Strals., 1672, Okt. 20., † 1702,  
Mai 4. Lpd. m. Trgdd. 60.
  - a) Barb. Leon., verm. P., f. Charisius.
  - b) Mar., verm. P., f. Bud.

**Büttmann.**

1. Chn., Ger.-Rat Starg. Hgzdd. b. V. m. Kath.  
Judith Brunnemann 1673 (2). 30.

**Busch(e).**

1. Elisab. Hgzdd. f. Paul Raucerus.
2. Gertr., I. v. 4., 1611, Juni 8., † 1630, Sept. 7.  
Gr. Lpg., Trgdd. (2). 30.
3. Kath. Hgzd. f. Weier.
4. Lucas, Ratsch. Gr., 1566, Febr. 20., † 1631, März 17.  
Trgdd., Gr. Lpg. 30.
5. Ursula. Hgzdd. f. Mich. Wiencop.
  - a) Gertr., verm. P., f. Gertr. Papke I.

**Bust.**

1. Friedr., Bäcker Stet. Traurede b. V. m. Mar.  
Ernst 1699. 30.



**v. Putbus.**

1. Hschr. (dar. auch Stammtafeln), lat. Lobschr. auf das Geschlecht v. Augustin Balthasar IV 1741. 30.
2. Anshelm Karl, Graf, Mitglied d. deutschen Gesellschaft Gr. Abschiedsgd. derselben b. s. Abreise v. Gr. 1743. 30.
3. Erdmann Ernst Ludwig, Freih., Prov.-Rat u. Erbmarschall v. Rügen u. Barth, † 1671, Sept. 4. Lat. Trschr. d. Univ. Gr., D. Epitaph, Trgdd. (2). 60.
4. Ernst Ludwig, Freiherr, schwed. Oberst, Erbmarschall v. Rügen u. Barth, 1649, Dez. 17., † 1702, Okt. 6. Lpd. 60.
5. J. W., Gräfin. Glwgd. z. Geburtstag 1746, Jan. 27. 30.
6. Ludwig, Freih., 1549, † 1594, Aug. 10. Lpd. 95.
7. Magdal. Sidonie, Freiin, v. m. Ulrich Graf v. Promnitz, † 1684. Abdankg. 60.
8. Matthe Friedr., Graf, Vorsteher d. deutschen Gesellschaft i. Gr. Glwgd. z. Geburtstag, 20. Dez., 1740, 1741, 1742 v. dieser Gesellschaft, Abschiedsrede an ihn in derselben 1743, Abschiedsgdd. 1743. 30.
9. Mor. Ulrich, Graf, Praes. d. Obergerichts Wismar. 3 Schreiben an ihn b. Gelegenheit s. Anwesenheit in Gr. z. Visitation d. Univ. 1755 (Abschr.) 30. — Einlpg. z. einer Rede u. Glwgd. b. ders. Gelegenheit 60.
10. Volkmar Wolf, Freih., Vicegouverneur v. Pomm., † 1637, Aug. 5. Trgdd. 60.
  - a) Anna Mar., verm. Gräfin P., f. Gräfin v. Hönstein.
  - b) Chne. Wilhelmine, verm. Gräfin P., f. v. Lynar.
  - c) Leon. Soph., verm. Gräfin P., f. Wrangel.

**v. Puttam(mer).**

1. Hschr. 30.
2. Nit., auf Grampe, † 1610. Lpd., Person. (unvollst.) 105.
  - a) Engel, verm. v. P., f. Stojentin.

**v. Puttk.**

1. Hschr. 30.

**Phl.**

1. . . . P. Hzgd. f. Rallinger.
2. Chn., Arzt Strals., † 1669, Apr. 13. Epitaph, Trgdd. 30.
3. Chph., Gymn.-Rektor Strals., 1678, † 1739, Sept. 20. Glwgd. z. Dr. phil. Gr. 1705. 153. — Trgdd. (3) 30.
4. Gottfr. I, Bgm. Strals., † 1698, Febr. 2. Trgdd. (2) 60.
5. Gottfr. II, Archidial. Gr., 1690, Okt. 22., † 1748, Aug. 17. Einlpgg. zu Reden als Gymn. Gr. 1707, 1708, 1709. 153. — Gr. Lpg. 30.
6. Phil. Chph., Archidial. Strals., † 1715, Jan. od. Febr. Hzgdd. b. V. m. Elisab. (Isabe) Doroth. Eggebrecht 1708, Trgdd. 30.
7. Theod. I, Diaf. Gr., 1647, Aug. 20., † 1723, Juli 19. Hzgdd. b. V. m. Marg. Schütt(e) 1677. 60. — Gr. Lpg., Trgdd. (2) 30.
8. Theod. II, S. v. 6., Adv. u. Ratsherr Uedermünde 1681, März 22., † 1723, Juli 19. Gr. Lpg., Trgdd. (2) 30.
  - a) Elisab. (Isabe) Doroth., verm. P., f. Eggebrecht.
  - b) Marg., verm. P., f. Marg. Schütt(e) II.
  - c) Mar. Doroth., verm. P., f. Pommerejsche.

**Q.****Quaake f. Quake.****Quade.**

1. Joh. Friedr., † als Kind 1724, Aug. 23. Stet. Lpg. 27.
2. Mich., Past. Zachan., 1649, Sept. 2., † 1729, Febr. 9. Trschr., Abdankg., Trgdd. (7) 60.
3. Mich. Friedr., Rektor Stet., 1682, Juli 27., † 1757, Aug. 9. Vita 163.
  - a) Anna Kath., verm. D., f. Noethenberg.

**Quake, Quaake.**

1. Chn., Past. Woldegk. Glwgd. z. Dr. phil. Rost. 1607. 30.

2. Elifab., v. m. Paul Scherz, Past. Stet., 1591, Aug. 29., † 1660, Apr. 27. Lpd. 95.
3. Samuel. Glwgd. z. Rektorat Usedom u. z. Hz. 1622. 30.

#### v. Qualen.

1. Abel Kath., auf Siggen, v. m. Jasper Wilh. v. Meerheim, mecklenbg. Obersten, 1685, Nov. 10., † 1710, Juli 31. Lpd. m. Trgdd. 59.

#### (v.) Quatz(en).

1. Hschr. 30.
2. Margar, v. m. Geo. (Sürgen) Zuhm auf Trofcheudorf, 1583, † 1635. Lpd. 95.
3. Mich. Schuldverschr. (1620). 30.

#### Queren, Querinus, Quirinus.

1. Barb., v. m. Joh. Bernh. Zeuner, Prov.-Steuereinn. Stet., 1625, Juni 3., † 1676, Mai 8. Stet. Lpg. 30.
2. Herm. I, Ratsh. Stet., 1573, Aug. 16., † 1654, Juli 15. Stet. Lpg., Lpd., Trgdd. 30.
3. Herm. II, design. Prof. der Bereds. Gr., 1610, Apr. 10., † 1643, Febr. 17. Gr. Lpg., Trgdd. (2) 30.
4. Herm. III, Adv. Hzgdd. b. V. m. Mar. Schwartzkopf, W. v. Joh. Ziegler, Kfm. Neuruppin, 1668, Gr. (4) 133.

#### Quickmann.

1. Joh. Friedr. a. Greifenberg i. Pomm., stud. jur. Frankf. a. D., 1664, Sept. 25., † 1683, Aug. 14. Lpd. m. Standr., Trgdd. (3) 95.

#### Quinter.

- a) Anna Adelgunde, verm. D., f. Herfelmann.

#### Quistorp.

1. Bernh. Friedr., Prof. d. Theol. u. Past. Gr., 1718, Apr. 11., † 1788, Jan. 4. Glwgd. z. Antritt dieser Stellungen 1745. 153. — Vita, Trrede. 60.

2. Joh. Nif., Prof. d. Theol. u. Past. Rostock, 1651, Jan. 6., † 1715, Aug. 9. Glwtafel z. lic. theol. Gr. 1682. 2. — 2 Rost. Lpgg. 163.

a) Kath. Doroth., verm. D., f. Wienke.

### **R.**

#### **Raabs.**

1. Adam Joh., Freih., Landeshauptm. üb. d. Bezirk Kronenberg, 1703, Juni 24., † 1776, Jan. od. Febr. Lpd. 136.

#### **Rabe.**

1. Anna, verm. m. Pet. Saß, Prof. d. Philos. Rost., † 1622, März 29. Trschr. 133.  
 2. Barb. Hgzdd. f. Walter Syvert.  
 3. Doroth., v. m. Augustin Rabe, Buchdr. Gr., † 1601, Jan. Gr. Lpg. 30.

#### **Rabener.**

1. Joh. Gebhard, brandenbg. Hofrat. Glwschr. b. V. m. Elisabeth. Specht, Wollin (18. Jahrh.) 30.

#### **v. Rabe(n).**

1. Schriftstück üb. Erbgut der Kinder aus d. 2. Ehe Arndts v. Raden.

#### **Rabelof.**

1. Marcus, Rektor Gr., 1565, † 1617, Okt. 15. Gr. Lpg., Trgdd. 30.

#### **Rabide.**

1. Marg., v. m. Pet. Labbert, Rfm. Stet., 1612, Jan. 12., † 1688, Apr. 12. Lpd., Abdankg., Trgdd. 30.

#### **Rabier.**

1. Karl Friedr., Magister Lund, 1717, Dez. 11., † 1773, Sept. 16. Lpd. 136.

#### **Rägel.**

1. Anna, Sastmäla, 1751, Dez. 4., † 1784, Jan. 6. Lpd. 147.

**Nählamb.**

1. Andr., schwed. Oberstlieutn., 1608, Sept. 24., † 1642, Nov. 30. Lpd. 32.
2. Hans, schwed. Cornet, 1624, Mai 12., † 1642, Nov. 6. Lpd. 32.

**Rahn.**

1. Joh., Ratsh. u. Handelsmann Carleby, 1721, Juni 18., † 1783, Jan. Lpd. 146.

**Rahn, Rahnäus, Rhanäus, Ranaus.**

1. Chne. Elisab. Rahn, v. m. Joh. Chn. Burchard, Oberpfarrer Schwedt, 1673, † 1733, Febr. 27. Standr. (Pasewalk) m. Trgdd. 163.
2. Clemens Friedr. Rahnäus, Ältester d. Kfmenschaft Stet., 1645, Dez. 16., † 1702, Juni 9. Stet. Lpg. 30.
3. Dav. Ranaus, Subdial. Stet., 1597, Dez. 3., † 1654, Nov. 18. Stet. Lpg., Lpd. 31.
4. Dionysius Rahnäus, Subdial. Stet., 1570, Okt. 3., † 1682. Stet. Lpg. 109.
  - a) Gertr., verm. R., f. Rhete(n).

**Ralecke.**

1. Hschr. 30.

**Rahr.**

- a) Euphrosyne Soph., verm. R., f. Rubach.

**Rall.**

1. Geo. Friedr., Arzt Stet., 1632, März 29., † 1670, Mai 30. Hrgdd. b. V. m. Elisab. Freyberg, W. v. Joh. Wulff, Adv. Stet., 1659 (3). 126. — Stet. Lpg. 96. — Abdankg. 149. — Trgdd. (5) 96.
  - a) Elisab., verm. R., f. Freyberg.

**Ramborg.**

1. Sak., junger Kfm. aus Schweden, 1635, † 1665, Juni 1. Lpd. (Stet.) 30.

**Rambros.**

1. Joh., Hofjunfer Stet., 1564, Anf. Febr., † 1613. Lpd. m. Trgdd. 30.

**Ramel.**

1. Geo., Kanonicus Kammin, 1588, Jan. 6., † 1622. Stet. Lpg. 30.
2. Joach. Ernst, Rat am Dberger. Stet., 1607, † 1644, Aug. 30. Stet. Lpg. 30.
3. Joh. (Hans), Freiherr, schwed. Oberst, † 1799. Lpd. 147.
4. Paul, preuß. Reg.-Rat Starg., 1648, Okt. 5., † 1703, Juni 23. Starg. Lpg. 30.
  - a) Elisab. (Elisabe) Emer., verm. R., f. v. Gorswant.

**Ramelow.**

1. Jonas, Konrektor Kolberg. Hgzdd. b. V. m. Elisabeth. Pritz 1646. 126.

**v. Kammin.**

1. Hschr. 30.
2. Andr., auf Woltersdorf, † 1625, Nov. 6. Gr. Lpg. 30.
3. Angela (Engel), v. m. Nik. Schulze, herzogl. pomm. Leibarzt Stet., 1576, Jan. 29., † 1647, Juni 1. Stet. Lpg., Lpd. 30.
4. Anna Elisab., v. m. 1) Edoard Manteuffel, schwed. Rittm., 2) Pet. de Berges, schwed. höherem Offizier. Stet. Lpg. 39.
5. Anna Kath., v. m. Rich. v. Arras. Testam. (1701) nebst andern damit zusammenhängenden Schriftstücken (Abschr.) 43.
6. Barthold Friedr., auf Brüßow, † 1706. Trgd. 121.
7. Henning, pomm.-Wolg. Kanzler, 1544 (oder 1543), † 1598, Sept. 20. 2 Lpd. m. Trgdd. 96.
8. Otto, pomm.-Stet. Kanzler, 1536, Apr. 29., † 1610, Febr. 13. Lpd. m. Trgdd. 96.
  - a) Apollonia Renate, verm. v. R., f. v. d. Lütten.

**Rampusch.**

1. Joh., Apoth. Stet. Hgzdd. b. V. m. Anna Elisabeth. Degner 1718 (4). 30.

**Kamfen.**

1. Emerentia. Hzgd. f. Erdmann Papfe.

**Kamthun.**

1. Balth., cand. jur. Hzgdd. b. V. m. Barb. Lehmann, W. v. Rutger Horst, Postmeister Stet., 1664. 126.
2. Ohn., Kämmerer Anflam. Bescheinigung üb. v. ihm bezahlte Zinsen 1652 (Abschr.) 31.

**Kandus f. Rahnäus.****Kango, Kange.**

1. Hschs. 31.
2. Doroth. Elisab., v. m. Joh. Saf. Stolterfoht, Prof. d. Med. Gr., 1668, Sept. 1., † 1694, Nov. 17. Gr. Lpg., Trgdd. (3) 31.
3. Summan., Hofger.-Referendar Starg. Hzgd. b. V. m. Marg. Elisab. Placotomius II 1709, Starg. Lpg. 31.
4. Soach. Joh., Adv. Lübeck. Glwschr. b. V. m. Kath. Elisab. Wolffraht, W. v. Matth. Schlüter, Kfm. Lübeck 1698. 31.
5. Konr. Liburtius, Prof. d. Theol. Gr., 1639, Aug. 9., † 1700, Dez. 3. Pg. d. Rectors z. s. Einfg. in d. Lehrkörper der Univ. Frankfurt a. O. 1661. 32. — Ehrentafeln, Glwgdd. (10) b. Ernennung z. Gen.-Superintendent. 1689. 31. — Glwgd. z. Rückk. a. Stockh. u. z. Geburtstag 1691, Glwgdd. z. Rektorat 1693 (2). 153. — Gr. Lpg. 31. — Trschr. u. Antwort darauf, 2 Epitaphe, Trgdd. (14) 60. 120.
6. Lor., Synd. u. Adv. Kammin, dann Ger.-Dir. Starg., 1636, Juni 2., † 1710, Okt. 11. Einlpg. z. Promotion als Dr. jur. Frankfurt a. O. 1668, Hzgd. b. V. m. Marg. Elisab. Placotomius I 1670, Starg. Lpg. 31.
7. Mart., Adv. Kammin. Glwgd. b. Ernennung z. Ratsh. Kolberg 1670. 31.
8. Regine Kath., Stet., 1677, Nov. 20., † 1680. Stet. Lpg. 163.

**v. Ranzen, Ranzenow.**

1. Henlwig G. Ranzenow, Schmoll, † 1640. Trgd. 36.
2. Marg. Ranzenow, Loitz, 1595, † 1609, Apr. 1. Lpd. 31.
3. Marg. Doroth., Gräfin v. Ranzenau, v. m. Friedr. v. Alesfeld, dän. Statth. in Schleswig-Holstein, † 1665 od. 1666. Trgd. 61.
4. Otto v. Ranzenau, schleswig-holstein. Hofmarschall, † 1694, Sept. 6. Lebenslauf, Abdankg., Trostschr., Trgdd. (2) 61.
  - a) Anna, verm. Ranzenow, f. Heest.

**Raphan (vergl. Rebhun!).**

- a) Marg., verm. R., f. Dillies.

**Raphuen f. Rebhun.****Rasch.**

1. Mich., Synod. Stet., 1598, Sept. 28., † 1641, Juli 29. Stet. Lpg., Lpd., Trgdd. 31.
2. Paul, stud. phil. Gr., † 1668. Trgdd. (2) 31.
  - a) Reg., verm. R., f. Friedrich.

**Rath.**

1. Mar., † 1673. Gr. Lpd. 31.
  - a) . . . verm. R., f. . . . v. Schröder.

**Rathle.**

1. Hschr. Stammtafel 31.
2. Mich., Rfm. Straß. Einsegnungsrede u. Glwgdd. b. s. goldn. Hz. m. Marg. Weidemann 1726. 163.

**Raute.**

1. Joh., Rfm. Stet. Hrgdd. b. V. m. Anna Mar. Rhete 1672, Stet. (3). 163.
2. Ursula Mar., v. m. Bernh. Bollin, Adv. u. Rathsh. Stet., 1661, Dez. 18., † 1690, Dez. 29. Stet. Lpg. 121.
  - a) Barb., verm. R., f. Hipmann.



**Nebhun, Naphnen, Nephnen** (vergl. Naphan!).

1. Andr. Sigism., Amtsrat Zerbst, 1610, Dez. 12., † 1665, Jan. 27. Lpd. m. Trgdd. 143.
2. Friedr., Adv. Stet., 1594, März 21., † 1630, Juli 16. Lpd. m. Stet. Lpg. u. Trgdd. 96.
3. Reg. I, v. m. Dav. Neuz, Hofprediger u. Gen.=Superint. Stet., 1595, Aug. 10., † 1676, Nov. 12. Stet. Lpg., Lpd., Abdankg., Trgdd. (3), Epitaph 31.
4. Reg. II, 1630, Apr. 23., † 1659, Nov. 6. Stet. Lpg., Lpd. 31.

**Nechenberg.**

1. Karl Chph., Past. u. Gynn.=Prof. Starg., 1697, Febr. 26., † 1740, Febr. 18. Starg. Lpg., Trgd. 61.

a) Elisab., verm. R., f. Dedife.

**Nekentin** f. Nekentin.**Nekling, Nekeling.**

1. Anna, 1598, Mai 12., † 1631, Apr. 19. Gr. Lpg., Trgdd. 31.
2. Dav., Casveniß a. Rügen, 1641, Apr. 10., † 1660, März 5. Lpd., Trgdd. 31.
3. Joh., Ger.=Assessor Stet., 1579, Okt. 5., † 1647, Apr. 25. Stet. Lpg. 96.

a) Agnes, verm. R., f. Agnes Runge I.

**Nedeler.**

1. Chph., 1652, Nov. 10., † 1704, Jan. 19. Einlpg. z. Promotion als Dr. jur. Gr. 1682. 31. — Rost. Lpg. 163.

a) Anna Chne., verm. R., f. Henning.

**v. Nedern.**

1. Adelheid Mar., v. m. Wilh. v. Dyringshofen auf Niederlandihn. Lpd. m. Abdankg. u. Trgdd. 31.

**Nedtel.**

1. Friedr., Konrektor Stet., 1636, † 1705, Sept. 27. Hgzdd. b. V. m. Soph. Schwerckel 1668 (5). 126.

**Refund.**

1. Mich. I, stud. theol. Gr., 1630, Juli 9., † 1653, Sept. 28. Gr. Lpg. 97.
2. Mich. II, Bgm. Wolgast, † 1707. Hgzdd. b. V. m. Marg. Elisabeth. Gerdes 1706. 31. — Glwgd. z. Namens-tage 61. — Trgdd. (2) 31.
  - a) Kath. Elisabeth., verm. R., f. Grassus.
  - b) Marg. Elisabeth., verm. R., f. Gerdes.

**Regast.**

1. Ludw., cand. theol. Stet., 1633, † 1658, Okt. 31. Stet. Lpg. 31. — Trgdd. 96.

**Rehberg.**

1. Dan. Glwgd. b. Ernennung z. Subrektor Stet. u. Einlpg. z. Einfg. in dies Amt 1718. 31.
2. Joach., Ratsh. u. Adv. Stet., 1583, März 23., † 1641, Dez. 16. Stet. Lpg., Lpd. 96.
  - a) Barb., verm. R., f. Schening.
  - b) Mar., verm. R., f. Garcaeus.

**Rehsfeld.**

1. Karl Ehrenfried, S. v. 4., 1729, Dez. 3., † 1734, Sept. 27. Lpd. m. Trgdd. 31.
2. Karl Friedr., Arzt Gr., 1735, Nov. 2., † 1794, Jan. 23. Gedächtnisrede, Trgd. 42.
3. Kath. Hgzdd. f. Heinr. Priester.
4. Paul, Superint., Consist.-Präs. u. Gymn.-Prof. Strals., 1688, März 25., † 1753, Dez. 23. Hgzdd. b. V. m. Elisabeth. (Ilisabe) Dorothea. Eggebrecht, W. v. Philipp Chph. Pyl, Archidiak. Stet. 1717 (3), Glwgd. b. Einfg. in seine Aemter (3), Strals. Lpg., Lebensbeschr., Trgdd. (16) 31.
4. Paul Friedr., S. v. 4., 1733, Febr. 22., † 1734, Okt. 25. Lpd. m. Trgdd., Trgdd. 31.
  - a) Elisabeth. (Ilisabe) Dorothea., verm. R., f. Eggebrecht.
  - b) Mar. Marg., verm. R., f. Hoyer.

**Rehnstioelb, Rehnstioelb, Rehnstioelb, Rehnstioelb.**

1. Hschr. (darin auch Schriftstücke an Glieder d. Geschlechts R.) 31.
2. Gerhard Anton, schwed. Geh.-Rat, 1610, Apr., † 1658, Juli 20. Glwgd. b. Rückk. v. Schweden nach Pomm. 1647. 61. — Ehrenschrift 1649, Gr. Lpg. 31.
3. Karl Gustav, schwed. Feldmarschall, 1651, Aug. 6., † 1722, Jan. 19. Freiherren-Diplom 1698, Grafendiplom 1706 (Abschr.), hschr. Lebensbeschr. (unvollst.), Vita (Rede) 31.
  - a) Anna Mar., verm. R., f. Holzendorf.
  - b) Brigitte, verm. R., f. Torstjeschal.
  - c) Elisabeth, verm. R., f. v. Fund.

**Rehte f. Rhete.****Reich.**

1. Friedr., Handelsmann Starg. Hrgdd. b. V. m. Anna Lindemann 1681. 31.
2. Gertr. I, v. m. Joh. Desten, Prof. d. Sur. Gr., 1570, Febr. 26., † 1631, Aug. 30. Gr. Lpg., Trgdd. 31.
3. Gertr. II, v. m. Chph. Corswant, 1572, Okt. 16., † 1628, Dez. 21. Gr. Lpg., hschr. Trgd. 31.
4. Joh. Friedr., Bgm. Starg., 1652, Apr. 15., † 1727, Jan. 10. Lpd., Trgdd. (10) 61.

**Reimar(us).**

1. Anna Elisabeth, v. m. Gabr. Dahl, Buchhändler u. Buchdrucker Stet., 1666, Juni 19., † 1709, Mai 17. Stet. Lpg. 31. — Trgdd. (6) 61.
  - a) Anna Marg., verm. R., f. Tegloff.
  - b) Soph., verm. R., f. Leewerck.

**v. Reimer, Reimer.**

1. Joh. Arndt v. R., Gesandtschaftsmarschall für die Friedensverh. in Danabrück, etwa 1682. Trgdd. (Stet.) 96.
  - a) Elisabeth, verm. v. R., f. Kloeveborn.

**v. Rein.**

1. Geo., Pomm.=Stet. Oberjägermeister, 1579, Jan. 20., † 1627, März 21. Lpd. m. Trgdd. 31.

**Reinbeck.**

1. Joh. Soph. Rosine, v. m. Simon Heinr. Oldenbruch, Konfist.=Rat, Past. u. Gymn.=Prof. Starg., 1711, Nov. 21., † 1733, Febr. 12. Lpd., Trgdd. 31.

**Reinde.**

1. Adam Friedr. Glwgdd. b. Ernennung z. Ratsh. Strals. 1726. 41.

**Reineccius.**

1. Heinr., Past. Stet., 1632, Nov. 1., † 1687, Mai 13. Hgzdd. b. V. m. Emilie Wildenberger, W. v. Simon Schreier 1658. 126. — Stet. Lpg., Lpd., Trgd. 31. — Standrede 149.

**Reinhardt(t).**

1. Barthol. I, Diaf. Gr., † 1597. Trgd. 152.
2. Barthol. II, Stet. Hgzdd. b. V. m. Anna Wende 1623. 31.
3. Chph., stud. phil. Gr., 1591, Sept. 29., † 1617, Okt. 10. Gr. Lpg. 31.
4. Elisab. Hgzdd. f. Chn. Zimmermann.
5. Joh. Jaf., Unterlehrer Gr. Hgzdd. b. V. m. Reg. Gyse 1653. 31.

a) Marg., verm. R., f. Prutenius.

**Reinschild f. Rehnstüld.****Reisig, Reisch.**

1. Andr., Apoth. Stet. Hgzdd. b. V. m. Elisab. Marsilie (wohl um 1600). 133.
2. Doroth., v. m. Geo. Detharding, Apoth. Stet., 1602. † 1650, Apr. 30. Lpd. 31.
3. Elisab. Hgzdd. f. Sam. Sellentin.

a) Elisab., verm. R., f. Marsilie.

**Rekeling f. Redling.**

**Reffentin.**

1. Anna, v. m. Konr. Schmalensee Gr., † 1601, Nov. 23. Gr. Lpg. 61.
2. Chph. Schriftstück üb. eine Geldangelegenheit von ihm 1727. 31.

**Remmeling.**

1. Nif., Chph., Prof. d. Philof. Gr., 1657, Okt. 2., † 1689, Nov. 24. Gr. Lpg., Trgdd. (4) 31.

**Repentin.**

1. Joh. Chph., Adv. Stet. Hrgdd. b. V. m. Mar. Elisab. Hiltobrand 1669. 96.

**Rephuen f. Rebhun.****v. Restorf.**

1. Hschr. 31.
2. Elisab., v. m. Geo. Grabow auf Sufewiß, † 1600, Febr. 12. Lpd. 129.

**Reß.**

1. Hel. Hrgd. f. Heint. Jak. Siverss.

**Reußner.**

a) Kath. Doroth., verm. R., f. Gamberoth.

**Reuter.**

1. Nif., mecklenbg. Rat Rost., 1643, † 1721, Dez. 1. Rost. Lpd. 163.

**Reuß.**

1. Abigail, E. v. 3., † 1677, Jan. (ob. 1676, Dez.). Trgdd. (3) 96. — Epitaph 31.
2. Graßmuß, Dr. jur. Hrgd. b. V. m. Anna Bünsow 1593. 133.
3. Franz, Archidiaf. Stet., 1620, Apr. 2., † 1677, Jan. 15. Stet. Lpg., Lpd., Abdankung, Trgdd. (2), Epitaph 31.
4. Soph., v. m. Joh. Micraelius, Rektor d. Ratsfch. Stet., 1607, Mai 29., † 1641, Apr. 10. Stet. Lpg. 90.
5. Ulr., Stud. (Gymn.) Stet., 1608, Febr. 16., † 1628, Mai 27. Stet. Lpg. 31.

6. Billh., Stud. (Gymn.) Stet., S. v. 3., 1653, Mai 22.,  
 † 1676, Dez. 19. Stet. Lpg., Lpd., Abdankung,  
 Trgdd. (3) 31. 96. — Epitaph 31.

a) Regine, verm. R., f. Regine Rebhun I.

#### v. Reventlow.

1. Hschr. 31.

v. Reimer f. v. Reimer.

#### Rehade, vom Rehade.

1. Achatus vom R., Amtshauptmann Eldena, 1554, †  
 1620, März 20. Gr. Lpg. 32.  
 2. Joh. Jak. R., Prof. d. Med. am Gymn. Stet., 1720,  
 Dez. 15., † 1772, Jan. 9. D. Stet. Lpg., Trrede,  
 Trgd. 32.

Rehdanus f. Rehdanus.

#### Rehau.

1. Agnes, 1620, Jan. 21., † 1621, März 6. Gr. Lpg.,  
 Trgdd. (2), Geneal. m. Trgdd. 32.  
 2. Augustin I, Prof. d. Sur. Gr. u. Pomm.-Bolg. Rat,  
 1573, † 1621, Sept. 3. Glwgdd. z. Dr. jur.  
 Wittenbg. 1598. 153. — Hgzdd. b. V. m. Mar.  
 Westphal 1599. 97. — Gr. Lpg., Trgdd. 32.  
 3. Augustin II, 1631, Aug. 27., † 1635, Apr. 1. Gr.  
 Lpg., Trgdd. m. Geneal. 1.  
 4. Augustin III, 1657, Okt. 4., † 1659, Nov. 20. Gr.  
 Lpg., Trgdd. (2) 32.  
 5. Balth. I, Prof. d. Theol. Gr., 1527, † 1601, Nov. 30.  
 Lpd. m. Gr. Lpg. u. Trgdd. 97.  
 6. Balth. II, Prof. d. Theol. Gr., 1600, Dez. 8., † 1658,  
 Febr. 28. Hgzdd. b. V. m. Kath. Krakevitz 1630.  
 32. — Glwgdd. z. Dr. phil. Gr. 1634. 153. — Lpd.  
 m. Trgd. 32.  
 7. Balth. III, Stralsf., † als Kind, 1643, Sept. 17.  
 Trgdd. 32.

8. Balth. IV, design. Prof. d. Jur. Gr. Glwgdd. z. Dr. jur. Tübingen 1673 (3). 153.
9. Barthold, S. v. 6., 1635, Okt. 7., † 1638, Aug. Gr. Lpg. m. Trgdd. u. Geneal. 32.
10. Chph., S. v. 13., 1641, Mai 17., † 1644, Sept. 19. Gr. Lpg. 97. — Trgdd. 32.
11. Elifab., v. m. 1) Dav. Runge, Prof. d. Theol. Wittenberg, 2) Friedr. Mevius, Prof. d. Jur. Gr., 1579, † 1640, Nov. 2. Gr. Lpg., Trgdd. 32.
12. Herm., S. v. 2., 1604, Okt. 4., † 1628, Juni 21. Gr. Lpg. 32.
13. Joach., Archidiaf. Gr., 1602, Okt. 16., † 1664, Jan. 3. Glwgdd. z. Dr. phil. Gr. 1643. 163. — Gr. Lpg., Trgdd. (2) 32.
14. Kath., L. v. 13., 1649, Jan., † 1671, Mai 11. Gr. Lpg., Trgdd. (3) 97.
15. Marg. I, v. m. Jaf. Runge, Steuereinn. Wolg., 1567, † 1631, Sept. 14. Gr. Lpg., Trgdd. m. Geneal. 32.
16. Marg. II, L. v. 2., 1610, Dez. 21., † 1631, Sept. 10. Gr. Lpg. 97.
17. Mar. I, v. m. Pet. v. Maschow, Prof. d. Jur. Gr., 1639, Jan. 12., † 1703, März 28. Gr. Lpg., Trgdd. (6) 32.
18. Mar. II, v. m. Joh. Stephani, Archidiaf. Gr. (Hzgdd. s. d.), 1639, Dez. 18., † 1718, Nov. 5. Gr. Lpg., Trgdd. (5) 32.
19. Soph., v. m. Dan. v. Haltern, Bgm. Gr., 1646, Jan. 6., † 1738, Apr. 21. Gr. Lpg. 32.
  - a) Anna, verm. R., f. Schurff.
  - b) Kath., verm. R., f. v. Krafeviß.
  - c) Klara, verm. R., f. v. Trampe.
  - d) Mar., verm. R. I, f. Westphal.
  - e) Mar., verm. R. II, f. Galfov(ius).

**Rhenſchi(oe)ld** ſ. Rehnſkioeld.**(v.) Rbete(n), Rchte(n).**

1. Anna v. R., v. m. Albr. v. Platen, Amtshauptmann Grimmen u. Triebſeeß, 1561, Juli 21., † 1621, März 22. Lpd. 31.
2. Anna Mar. R. Hgzdd. ſ. Joh. Raute.
3. Chn. R., Paſt. Daberſow, † 1699. Trgdd. 61.
4. Dav. R., Buchhändler u. Buchdr. Stet., 1603, Sept., † 1638, Aug. 29. Lpd., Trgdd. 32.
5. Geo. R. I, Paſt. Stet., † 1586. Lpd. 97.
6. Geo. R. II, Buchhändler u. Buchdr. Danzig n. Stet., 1600, Jan. 16., † 1647, Juni 5. Stet. Lpg., Lpd. m. Trgd., Trgdd. (5) 97.
7. Gertr. R., v. m. Dionyſius Rhan(äus), Unterkaplan Stet., 1586, März 6., † 1614, März 14. Lpd. m. Trgdd. 32.
8. Joach. R., Buchdr. Stet., 1566, Febr. 2., † 1611, Febr. 10. Lpd. 97.
9. Joh. Geo. R., Stet. 1653, Aug. 22., † 1658, Juli 9. Stet. Lpg. 163.

**Rhode.**

1. Adam Heinr., Pred. Marienburg. Hgzdd. b. V. m. Hedwig Ilſe Maſchow, Gr. 1656 (2). 32.
2. Anna I, Gr., 1608, † 1628, Nov. 21. Gr. Lpg. 32.
3. Anna II. Hgzdd. ſ. Karl Albr. Gerffeld.
4. Geo., Ratsſh. Gr., 1571, † 1628, Sept. 8. Gr. Lpg. 32.

a) Ruth, verm. R., ſ. v. Schröder.

**v. Rholam.**

1. Claudiuß, Ger.=Präf. Zönſoping. Glwgd. z. Geb. eines Sohnes 1681. 32.

**Rhowan.**

1. Anna, v. m. Mart. Voelſchow III, 1608, Mai 16., † 1628, März 16. Gr. Lpg. 39.



**Rhowe.**

1. Wilh., Anklam. Hgzdd. b. V. m. Emer. Schwartz II 1607. 152.

**Rhuan.**

1. Regine, v. m. Bertram Schwarz Gr., † 1629, Jan. 16. Trgd. 32.
  - a) Anna Elisabeth, verm. R., f. Haffertz.

**Ribbe.**

1. Emerentia. Hgzdd. f. Mart. Schöle.
2. Rif., pomm. Hofpred. Stet. Glwgdd. z. Dr. theol. Gr. 1600. 97.

**Ribbing.**

1. Anna, v. m. Jasper Kruschjörn auf Ornäsh, 1626, Mai 13., † 1658, Jan. 27. Lpd. m. Trgdd. 138.
2. Maetta, v. m. Gustav Blixencron, 1644, Okt. 16., † 1701. Lpd. m. Trgd. 137.
  - a) Ebba, verm. R., f. Sparre.

**Ribow.**

1. Alb., Stud. Gr., 1633, Apr. 16., † 1660, Jan. 11. Gr. Lpg., Epitaph, Trgdd. (3) 32. 97.
2. Barb. I, v. m. 1) Mich. Rose Gr., 2) Joach. Stephani, Prof. d. Jur. Gr., 1551, † 1617, März 31. Gr. Lpg., Lpd., Trgdd. 32.
2. Barb. II. Hgzdd. f. Thom. Murray I.
3. Chph., Univ.-Schr. Gr., 1565, † 1629, Mai 19. Hgzdd. b. V. m. Kath. Gruwel, W. v. Mart. Erich, 1598 (2). 97. — Gr. Lpg., Trgdd. 32.
4. Elisabeth. Hgzdd. f. Joh. Giesebert.
5. Joh., Gr. Hgzdd. b. V. m. Marg. Mascow I 1600. 97.
6. Magdal., v. m. 1) Heinr. Rose, Gr., 2) Joh. Marquard, Adv. Wolgast, 1559, † 1607, Juli 3. Gr. Lpg. 32. — Trgdd. 97.
7. Mart., Univ.-Procurator Gr., 1561, † 1612, Juli 30. Hgzd. b. V. m. Kath. Eugelbrecht II 1594. 97. — Gr. Lpg., Trgd. 32.

a) Kath., verm. R., f. Gruwel.

b) Marg., verm. R., f. Marg. Mascom I.

#### **Niccins.**

1. Chph., a. Pomm., lic. jur. Proclama (unvollst.) wegen Übern. einer Professur, wahrsch. am Gymn. z. Danzig 1619. 32.

#### **Richardt, Richerd.**

1. Joh. Richardt, Barbier u. Wundarzt Stet., † 1707. Standrede 149.
2. Marg. Richerd. Hgzdd. f. Chn. Hinß.

#### **Richter.**

1. . . . R. Hgzd. b. V. m. . . . Sledanus 1739. 32.
2. Chph., Bgm. Stet., 1596, † 1669, Febr. 24. Lpd. 97. — Abdankg. 149.
3. Doroth. Hgzdd. f. Chn. Schad(b)elodf.
4. Gottfr., Arzt. Hgzdd. b. V. m. Regine Linsing Stet. 1682. 32.
5. Heinr., Past. Dirschau. Hgzdd. b. V. m. Veronica Schwartz, W. v. Jak. Thorwächter, Bgm. Dirschau, 1673. 163.
6. Joh. Geo., Stadtpfhyicus Starg., 1702, Nov. 26., † 1745, Sept. 8. Trgdd. (2), Trschr. 61.
7. Karl Guft., Past. Semlow, 1716. Hschr. Vita von ihm selbst 32.
8. Soph., v. m. Chn. Bid, Rfm. Stet., 1631, Aug. 24., † 1661, Mai 12. Lpd., Trgdd. 97.

#### **Richhof.**

1. Barthol., Rfm. Gr. Glwgd. z. Namenstag 1687. 32.
2. Elisab., v. m. Barthol. Schütt(e), Ratsh. Stet., 1617, Apr. 20., † 1666, Sept. 29. Lpd. 97.

#### **Ridemann.**

1. Ril., Rost., 1648, Juli 12., † 1650, Jan. Rost. Lpg. 163.

#### **v. Riebe.**

1. Geo. (Zürgen), auf Schönhausen. 2 Schriftstücke von resp. über ihn 1615. 32.
2. Soach., auf Coße-Brome, † 1678, Mai 14. Trgdd. 32.

**Niedel.**

1. . . . R. Hrgdd. b. V. m. . . . Hanisch, Starg., 1733. 32.

**Niedler.**

1. Karl Gustav, Richter u. Apoth. Wolgast, † 1733. Trgd. 32.

**Nietfeld.**

1. Hschr. 32.

**Nieß.**

1. Karl Friedr. Aug., Gymn.-Lehrer Straß. Glwgdd. z. 25jähr. Amtsjubiläum 1844. 32.

**Niffing f. Nyjing.****Nindham(m)er.**

1. Geo., medlenbg. Kammersekr., 1569 od. 1570, † 1614, Jan. od. Febr. Lpd. m. Trgdd. 141.

**Niftner.**

1. Marg., v. m. Joach. Chph. Giese, Stadtsekr. Anklam, † 1709. Trgdd. (3) 32.

**Nitow.**

1. Elisab., v. m. Anton Rahle, 1632, Mai 4., † 1680, Juni 11. Hschr. Person. 32.  
a) Elisab. (Isabe), verm. R., f. Dannehl.

**Nitter.**

1. Andr., Past. Bergen a. Rügen, 1681, Okt. 4., † 1755, Apr. 15. Glwgdd. z. V. m. Kath. Bebel u. z. Dr. phil. Gr. 1707 (6). 32. 61. — Gr. Lpg., Lpd., Abdankg., D. Epitaph, Trgdd. (2) 61.

**Nobern.**

- a) Kath., verm. R., f. Meier.

**Nochitz.**

1. Anna, v. m. Friedr. Schaum, Ratsh. Stet., 1597, März 4., † 1638, Aug. 1. Lpd. 97.

2. Joh., Hofger.-Adv. Stet., 1590, Dez. 25., † 1626, Mai 6. Lpd. m. Trgdd. 97.
3. Mich., S. v. 4., Rfm. Stet., 1624, Febr. 1., † 1627, Sept. 3. Lpd. 97.
4. Sam., Rfm. Stet., 1592, Jan. 15., † 1634, Febr. 17. Stet. Lpg. 97. — Lpd. 32.
  - a) Elisab., verm. R. I, f. Schaum.
  - b) Elisab., verm. R. II, f. Neumann.

**Koerber.**

1. Paul Sigismund, schwed. Kavalleriemajor Stet., 1603, Jan. 15., † 1647, Dez. 21. Lpd. 32.

**Koehlin.**

1. Chne. Elisab., v. m. Geo. Kirsten, Prof. d. Med. Stet., 1634, Febr. 17., † 1680. Stet. Lpg. 32. — Lpd., Trgdd. (2) 97.

**Koehl.**

1. Marg., v. m. Thom. Trendelenburg, Rfm. u. Ratsh. Wismar, 1588, Aug. 22., † 1668, März 20. Lpd. 32.

**Koenbeck.**

1. Andr., Past. Sjoerup, 1741, Dez. 21., † 1801, Jan. 31. 147.

**Koennberg.**

1. Andr. Bernh., Wismar, † 1747 als Kind. Trgd. 32.

**Koepfe.**

1. Joh., Mitglied d. Kollegiums der Achtmänner Gr., 1596, Juli 4., † 1631, März 19. Gr. Lpg., Trgdd. 32.
  - a) Benigna, verm. R., f. Bünslow.

**Ko(e)feler.**

1. Marg., v. m. Theod. Meier I, Syndicus Gr. Gr. Lpg. 32.

**Koefser.**

1. Joh. Geo., Gymn.-Rektor Stet., 1659, Febr. 22., † 1715, Jan. 11. Pg. z. s. Einfg. 1690, Stet. Lpg., Trgdd. (2) 32.
  - a) Barb. Kath., verm. R., f. Meißner.

**Noever** f. Rover.

**Nohde** f. Rhode.

**v. Nohwedel.**

1. Geo. Friedr., preuß. Lieutn., auf Granzien. Hgzdd. b. V. m. Anna Sabine v. Küssow 1724 od. 1734. 22.

**Nolevinck.**

1. Ludolf. Glwgdd. z. Dr. theol. Gr. 1603. 153.

**Roman.**

1. Andr. Heint., Accise-Oberinspektor Strals., † 1771, Nov. 8. Hschr. Todesanz. 32.

**Noos.**

1. Andr., Probst Koebding, 1698, Apr. 1., † 1777, Mai 17. Lpd. m. Trgdd. 136.

**Noeseler** f. Noeseler.

**Rose(n) Rosa.**

1. Andr., Ratsh. u. Kämmerer Strals. Lpd., Trgdd. (5) 32.
2. Chn. Rosa, Rfm. Gr., † 1628, Juni 24. Gr. Lpg. 32.
3. Chne., Gr., 1619, † 1639, Jan. 13. Trgdd. 32.
4. Elisab. Hgzdd. f. Nit. Roeppen I.
5. Heint., Ger.-Schr. Gr., 1587, Febr. 7., † 1657, Juni 2. Gr. Lpg., Lpd. 97. — Trgdd. 61. 97.
6. Soach., Notar, später Kammersekr. Gr., 1590, Juni 9., † 1650, Febr. 3. Hgzdd. b. V. m. Anna Schlichtkrull 1625. 32. — Gr. Lpg., Trgdd. 97.
7. Magdal. Hgzdd. f. Adam Breitsprecher.
  - a) Barb., verm. R., f. Ribow.
  - b) Kath., verm. R. I, f. Marquard.
  - c) Kath., verm. R. II, f. Kath. Bünslow II.
  - d) Magdal., verm. R., f. Ribow.

**Rosen(tus).**

1. Olaf, stud. jur. Gr., † 1731, Jan. 10. Trgdd. (2) 32.

**v. Rosenber.**

1. Hschr. 32.
2. Otto Wilh. Ur., Bildhauer Stet. Pd. u. Glwgd. z. goldn. Hz. m. Doroth. Elisabeth. Eichner v. Marckersdorf 1736. 32.

**Rosendal.**

1. Olaf, Past. Nyköping, 1642, Febr. 13., † 1685, März 6. Lpd. 137.

**Rosensfeld.**

1. Adam. Hgzdd. (2) b. 3. V. m. Kath. Elisabeth. Schede 1688. 32.
2. Marg. Elisabeth, v. m. Samuel Justus Am Ende, Kämmerer Stet., † 1735, Sept. 6. Standr. 61.
3. Martin, Seidenhändler Gr., 1611 od. 1612, † 1671, Dez. 21. Lpd. 32.

**Rosenhand.**

1. Hschr. 32.
2. Barb. Kath., S. v. 5., 1653, Juli 1., † 1676, März 1. Stet. Lpg. 32. — Lpd. 98. — Abdankg. 149. — Trgdd. (2) 98.
3. Dan. Nil., auf Benzviß, S. v. 5. Proclama b. s. Abgang v. d. Univ. Strassburg 1672. 32. — Trgdd. (4). 98.
4. Karl Gust., Stet., S. v. 5., 1649, Juli 7., † 1660, Dez. 12. Lpd., Trgdd. 32.
5. Simon Matth., schwed. Reg.-Rat Stet., 1613, Mai 31., † 1668, Juni 1. Stet. Lpg. 98. — Lpd. 32. — Abdankg. 98. — Trgdd. (4). 32.
  - a) Regine, verm. R., f. Schlegel.

**Rosenow.**

1. Kath. Hgzd. f. Geo. Lurow.
2. Joach., Prof. d. Math. Gr., 1618, Nov. 5., † 1701, Juni 20. Glwgd. z. Dr. phil. Gr. 1653, Glwgd. de Sparta mathematica (z. Eröffnung d. mathem.

- Seminars oder z. Professur d. Math.?) 1657, Glwgdd.  
z. V. m. Anna Justine Corswant, W. v. Geo. Back-  
mann Gr. 1664 (2), Gr. Lpg., Trgdd. (2) 32.
3. Pet., Adv. Wolg., 1584, Mai 10., † 1637. Gr.  
Lpg. 32.

- a) Anna Justine, verm. R., f. Corswant.  
b) Kath., verm. R., f. Sperling.

(v.) **Rosenstädt.** •

1. Hschr. Stammtafel 32.

**Rosensteen.**

1. Anna Magdal., v. m. Joh. Nif. Dantwardt Lilljeström,  
schwed. Kammerherrn, 1738, Juni 23., † 1781, Febr. 4.  
Lpd. 148.

**Rosladius.**

1. Sven, Probst Sammarstädh, 1558, Febr. 2., † 1628,  
Okt. 1. Lpd. 142.

**Rost.**

1. Mart. Lor., Pfst. Nehrigen. Hgzdd. b. V. m. Chne.  
Bieren 1690. (3) 32.

**Rosteuscher, Rosteuscher.**

1. Joh. Chph., Prof. d. Philof. Gr. Abschiedsgd. b.  
Übergang als Prof. nach Danzig 1686, Pg. z. Einfg.  
in diese Stellg., sein Antrittspg. 32.

**Rostochius (Rostock?).**

1. Joh., Pfst. Stralsf., † 1691, Nov. 26. Glwgdd. (2)  
z. Dr. phil. Gr. 1664. 32. — Trgdd. (2) 98.

**Rotermann.**

1. Soach. Hgzdd. b. V. m. Gertr. Gieliss, W. v. Joh.  
Almers, Bgm. Loitz 1612. 98.

(v.) **Rotermund, Rostermund.**

1. Anna Dorothe. Hchr. Ehevertrag mit Erich v  
Kalden auf Schoritz 1638, hdschr. Inventar üb. ihr  
Heiratsgut 32.

2. Nik. (Claus), auf Boldevitz, † 1600, Apr. 7. Lpd., Trgd. (die Beziehung auf ihn ist nicht ganz sicher) 98.
3. Philipp Gühloff, Kapitän (Offizier), auf Boldevitz. Kontrakt m. Hans Krakevitz auf Bresenitz 1648. 32.
4. Soph. Mar., 1608 (?), Juli, † 1608 (?), Okt. 19. Trgd. Rost. 32.
  - a) Anna, verm. v. R., f. v. Normann.
  - b) Marg. Doroth., verm. v. R., f. v. Schwerin.

**Noth(e).**

1. Andr. Hgzd. b. V. m. Anna Kath. Jansen 1718, Stet. 32.

**Nothlieb, Nohtlieb.**

1. Hschr. 32.

**Nottmann.**

1. Geo. Heinr., Straßf., † 1666 als Kind. Trgdd. 32.

**No(e)ver.**

1. Joach., Pfst. Pinnom. Hgzdd. b. V. m. Else Lokerwitz (17. Jahrh.?) 32.

**Nuan f. Nhuan.****Nubach.**

1. Adam I, herzogl. pomm. Leibarzt Stet., 1586, Febr. 19., † 1638, Febr. 13. Stet. Lpg. (auch hschr), Lpd., Trgdd. (2) 32.
2. Adam II, S. v. 1., Pfst. Kammin, 1617, Juni 18., † 1659, Jan. 3. Stet. Lpg., Lpd., Trgdd. 32.
3. Anna, v. m. Joh. Zastrow auf Rügenwalde, 1605, Aug. 5., † 1625, Nov. 9. Lpd. m. Trgdd. 32.
4. Anna Mar., v. m. Nik. v. Maschkow II, Prof. d. Hebräischen Gr. (Hgzdd. s. d.), 1643, Aug. 24., † 1731, Juli 17. Trgdd. (5) u. eine von ihr selbst für ihr Leichenbegängnis gedichtete Arie 32.



5. Anna Soph., v. m. Imman. Blacotomius, Hofger.=Rat Stet., 1618, Dez. 5., † 1684, Mai 24. D. Stet. Lpg. m. Trgd., Lpd., Trrede, Standr., Trgdd. (2) 29. 32.
6. Eva. Hzgd. f. Geo. Lübeck.
7. Euphrosyne Soph., v. m. Pet. Rahr, Pft. Kammin, † 1683. Trgdd. (3), Trschr. 32.
  - a) Marg., verm. R., f. Siedmann.

#### Nucche(u?).

1. Soach., Stralf. Hzgd. b. V. m. Marg. Voelschow 1622. 32.

#### Nudbeck.

1. Joh., Bischof Westeras, † 1646. Lpd. m. Trgdd. 142.
2. Kath., Westeras, 1633, Okt. 1., † 1638, Juni 4. Lpd. m. Trgdd. 139.
3. Dlaf, fgl. Leibarzt u. Prof. d. Med. Upsala, 1660, März 15., † 1740, März 23. Lat. Trrede 123.
  - a) Malie (Magdal.), verm. R., f. Hjring.

#### Nudolph.

1. Dav., Gr., 1625, Dez. 19., † 1627, Apr. 5. Trgdd. 32.
2. Regine, v. m. Desiderius Konstantin Gehler, herzogl. pomm. Leibarzt Stet., 1567, Mai 9., † 1640, Juli 12. Stet. Lpg., Lpd. 32.
3. Ursula, v. m. Chph. Friderici, Eynd. Stet., 1556, Okt. 14., † 1625, Okt. 24. Lpd. 98.

#### Nudolphi.

1. Gottfried Soach., Gymn. Gr. Einlpg. zu einer Rede 1706. 153.
2. Joh. Chph., Gymn. Gr. Einlpg. zu einer Rede 1706. 153.

#### Nückefort.

1. Balth., Lehrer a. d. Ratschule Stet., 1613, Febr. 9., † 1662, März 31. Stet. Lpg. 163.

**Städter.**

1. Anna, v. m. Gust. Angerstein, Fabrikbes. Stodh., 1693, Nov. 3., † 1778, Dez. 21. Lpd. 136.

**Stummel.**

1. Anna, v. m. Claudius Lorenzo, preuß. Artilleriemachtm., † 1718, Mai 1. Standr. (Stet.) 32.

**Stumpäus.**

1. Justus Bessel. Glwgd. b. Ordination z. Prediger Gr. 1704. 32.

**Stumpff.**

- a) Barb. Elisabeth, verm. R., f. Lohde.

**Stunge.**

1. Agnes I, v. m. Dav. Redling, Adv. u. Procurator d. Univ. Gr., 1570, Juni 20., † 1618, Okt. 23. Gr. Lpg., Trgdd. m. Geneal. 32.
2. Agnes II, E. v. 9., Gr., 1610, Nov. 3., † 1629, Okt. 8. Gr. Lpg., Trgdd. 32.
3. Alex. I, Dr. phil. Gr., † 1635, Febr. 14. Trgdd. m. Geneal. 32.
4. Alex. II, stud. theol. Gr., 1640, Aug. 25., † 1672, Febr. 28. Gr. Lpg. 32.
5. Andr., Stet., † 1625, Nov. 1. Trgdd. 32.
6. Anna I. Hzgdd. f. Theod. Lehnmeyer.
7. Anna II, v. m. Heinr. Bramber, Stadtschr. Demmin, † 1629. Trgdd. 32.
8. Anna III, E. v. 10., v. m. Joh. Burgmann, Prof. d. Jur. Gr., 1601, Jan. 17., † 1630, Aug. 9. Gr. Lpg., Trgdd. 32.
9. Dan., E. v. 15., Pomm.-Wolg. Rat u. Prof. d. Jur. 1561, Sept., † 1629, Jan. 27. Gr. Lpg., Lpd. m. Gr. Lpg. u. Trgdd. 32, Trgdd. 32.
- 10., Dav., E. v. 15., Prof. d. Theol. Wittenberg, 1564, Nov. 28., † 1604, Juli 7. Wittenberger Lpg. 32. — Lpd. m. Wittenberger Lpg. u. Trgdd. 142. — Lat. Trrede m. Trgdd. 163.

11. Ernst Friedr., Pred. Hohenfelchow, 1622, März 9., † 1746, Juli 19. Lpd., Trrede 32.
12. Friedr. I, S. v. 15., Prof. d. Theol. u. Gen.=Superint. Gr., 1559, Apr. 2., † 1604, Juni 26. Gr. Lpg. 32. — Lpd. m. Gr. Lpg., Trgdd. n. lat. Trrede 98.
13. Friedr. II, brandenbg. Kanzler f. Hinterpomm., 1599, März 17., † 1655, Sept. 25. Glwgdd. z. Dr. jur. Gr. 1626, Kolberger Lpg. 98. — Hschr. Person. (in 2 versch. Gestalten) 32.
14. Gertr. Elisab., v. m. Sebast. Brunnemann, brandenbg. Rat Kolberg, 1637, Febr. 17., † 1694, Jan. 5. D. Kolberger Lpg., Trgdd. (4) 61.
15. Saf. I, Prof. d. Theol. u. Gen.=Superint. Gr., † 1595. Gr. Lpg. 32. — Trgdd. 152.
16. Saf. II, Wolgast. Schuldverschrr. v. 1607, 1608 u. 1609. 32.
17. Saf. III, Prof. d. Jur. Gr. u. Pomm.=Wolg. Rat. Glwgdd. z. Professur 1619, Hzgd. b. V. m. Agnes Seltrecht 1623. 32.
18. Saf. IV, S. v. 12., cand. theol., † 1620, Nov. 1. Trgdd. 32. — Lpd. m. Geneal., Geneal. 98.
19. Saf. V, Pst. Gingst, 1601, Sept. 22., † 1649, März 7. Lpd., Trgdd. 98.
20. Saf. Bernh. Hzgdd. b. V. m. Emerentia Juliane Boettcher 1701, Gr. 32.
21. Joh. I, Dr. phil. et med. Hzgd. b. V. m. Mar. Ballerstädt 1580, Stet. 133.
22. Joh. II, Gr. Glwgdd. z. Dr. phil. Wittenberg 1600. 98.
23. Joh. III, Gymn. Straß., S. v. 19., 1642, Nov. 7., † 1660, Jan. od. Febr. Lpd., Trgdd. 32.
24. Kath. Hzgdd. f. Joach. Engelbrecht V.
25. Marg., v. m. Joh. Doeling, Pst. Bergen a. Rügen, 1604, Juli 11., † 1659, Apr. 8. Lpd. 98.
26. Soph., L. v. 9., 1605, † 1629, Okt. 22. Gr. Lpg. 32.

- a) Elifab., verm. R., f. Rhaw.
- b) Kath., verm. R., f. Kath. Engelbrecht.
- c) Kath. Judith, verm. R., f. Hane.
- d) Lucia, verm. R., f. Wessel.
- e) Marg., verm. R., f. Marg. Rhaw I.

**Rufsch(e).**

1. Hschr. 32.

**Ruffus.**

1. Joh. Reinhard, Prof. d. orient. Sprachen Jena. Wissensch. Streitschr. an ihn (1732) v. Joh. Joach. Weidner, Prof. d. Theol. Rost. 163.

**Rusmeyer.**

1. Alb. Ludolf. Einlpg. z. Promotion als Dr. phil. Gr. 1738. 141. — Glwgd. z. Dr. phil. 153.
2. Anna Soph. Hzgd. f. Lewin Moeller.
3. Kath., v. m. Silb. Braunschweig, Rat Wolg., † 1622, März 3. Geneal. m. Trgd. 61.
4. Mich. Chn., Gen.=Superint. u. Prof. d. Theol. Gr., 1686, Aug. 10., † 1745, Aug. 20. Glwgd. z. Antritt d. Rekt. 1741, Gr. Lpg. 32.

**Rust.**

1. Anna. Hzgdd. f. Felix Hansen.

**Ruuth.**

1. Erich, Gen.=Gouv. v. Romm. Begrüssungsgd. b. Ank. in Gr. 1793. 61.

**Ryding.**

1. Joh., Buchhalter bei der schwed. Regierung für Hinterpomm. Stet., 1611, März 22., † 1649, Jan. 28. Stet. Lpg., Lpd. 32.

**S.****Saalbach.**

1. Chn. I, Prof. d. Beredsf. Gr., 1653, Aug. 16., † 1713, Jan. 23. Hzgdd. b. V. m. Eva Lukretia Greigg(e)

1683. (2) 99. — Trostgdd. b. Tode v. 2. u. 5.  
 1691. (2), Gr. Lpg. 33. — Trgdd. (7) 62.
2. Chn. II, S. v. 1., 1685, Juni 5., † 1691, Jan. 6.  
 Gr. Lpg., Standr. 33. — Trgdd. (5) 99.
  3. Chph. Friedr., S. v. 1., 1694, Dez. 19., † 1695,  
 Aug. 27. Gr. Lpg. 33. — Trgdd. 99.
  4. Eva Lucretia, v. m. Chph. Eichmann, Bgm. Gr., 1687,  
 Aug. 29., † 1745, Mai 9. Gr. Lpg. 62.
  5. Joh., S. v. 1., 1689, Sept. 10., † 1691, Jan. 24.  
 Gr. Lpg., Standr., Trgdd. (2) 33.

#### **Saccus (Sack?).**

1. Matth. I, cand. med. Gr. Hrgdd. b. V. m. Anna  
 Tessin 1624. 33.
2. Matth. II Gr. Hrgdd. b. V. m. Elisabeth. (Isabe)  
 Othmar 1663. 33.

#### **Sacer.**

1. Gottfr. Wilh., cand. jur. u. geförderter Dichter. Abschgd.  
 b. Abreise v. Stet. 1662. 153.

#### **Sachtleben.**

a) Anna, verm. S., f. Limbed.

**Sadler** f. v. Salneck.

**Saeger, Sager** (vergl. Seger!).

1. Dan., a. Gr., stud. phil. Wittenberg, 1583, † 1610.  
 Wittenbg. Lpg. 33.
2. Joach., Konrektor Demmin. Hrgdd. b. V. m. Doroth.  
 Corswant 1623. 33.
3. Pet., Past. Derjesow. Hrgdd. b. V. m. Elisabeth.  
 Koenig (Anf. d. 17. Jahrh.) 33.

a) Kath., verm. S., f. Kath. Engelbrecht IV.

#### **Salenius.**

1. Joh., Prof. d. griech. Sprache Upsala, † 1697, Juni 21.  
 Upsalaer Lpg., lat. Trrede 135.

#### **v. Salneck.**

1. Philipp., genannt Sad(t)ler, schwed. Kriegsrat, 1594,  
 Dez. 2., † 1641, Sept. 20. Lpd. 99.

**Sal(t)zfieder.**

1. Matth., Bgm. Greifenberg, 1597, Febr. 10., † 1673, Dez. 13. Lpd. m. Abdankg. 99. — Trgd. 62.

**Salvius.**

1. Joh. Adler. Stammtafel 12.

**Sander, Sanders.**

1. Hschr. Stammtafel 33.
2. Anna. Hgzdd. f. Chn. Buchau.
3. Joach., Past. Stet. 2 Glwschriften z. 50jähr. Amtsjubilaeum 1762. 33. 164.
4. Joh., schwed. Major, 1621, Okt. 28., † 1667, Mai 5. Lpd., Trgd. 99.
5. Joh. Friedr., Ratsh. Stralf. Glwgd. z. goldnen Hz. m. Anna Mar. Florenz 1744. (2) 62.

**Sandow.**

- a) Marg. Elifab., verm. S., f. Steffen(s).

**v. Santen.**

1. Herm. Dav., Hofrat u. Domänenprokurator Stralf., 1716, † 1771, Dez. 16. Hschr. Todesanz. 33.

**Sant(h)esson.**

1. Pet. Glwgd. z. Dr. phil. Gr. 1699. 153.
  - a) Rath., verm. S., f. Wedell.

**Saß.**

- a) Anna, verm. S., f. Rabe.

**Saffenhagen.**

1. Geo., Apotheker Anklam. Hgzdd. b. V. m. Elisab. Grote 1656. 126.

**Sastrow.**

1. Hschr. 33.
2. Anton. Hgzdd. b. V. m. Dorothe. Paselich Gr. 1584. 132.
3. Nifol., Amtm. Eldena, † 1610, März 5. Gr. Lpg. 33.

**Sattler f. v. Salned.****Saur.**

1. Joh., Kfm. Stet., 1621, Nov. od. Dez., † 1668, Dtt. 10. Hgzdd. b. V. m. Susanne Hanoteau 1655. 126. — Lpd., Trgdd. (3) 99.

**Saurbier.**

1. Imman., Bgm. Stet., 1667 od. 1668, † 1732, Apr. 9. Standr. (4) 62.

**Scapelow.**

1. Joach., Quiltz (wahrsch. in Pomm.), † 1598, März, im ersten Lebensjahre. Lat. Trrede m. Trgd. 164.
2. Rath., Schm. v. 1., 1596, März 29., † 1596, wohl Anf. Aug. Lat. Trrede, Frkf. a. O. m. Trgd. 164.

**Schacht.**

1. Valentin, Prof. u. Past. Rostock, 1540, Febr. 14., † 1607, Juni 12. Lpd. m. 2 Rost. Lpgg. u. Trgd., lat. Trrede 164.

**(v.) Schack.**

1. Anna S., v. m. Joh. Wilh. Loeper, Gymn.-Prof. u. Archidiaf. Stet., 1683, April 11., † 1726, Aug. 19. D. Stet. Lpg., Trgdd. 62.
2. David S., Adv. Stet., 1642, Dez. 25., † 1692, Dtt. 3. Stet. Lpg. 33.
3. Joh. S., Prof. d. Jur. Gr., 1661, Mai 12., † 1714, Aug. 19. Glwgdd. z. Dr. jur. u. z. V. m. Juliane Maria Tabbert 1686 (3) 33. 99, Glwgdd. z. Namens- tag 1705, Gr. Lpg., Trgdd. (2) 33.
4. Rif. (Claus) Josua v. S., Oberstlieutn. d. niederfächf. Kreises, 1636, Apr. 13., † 1670. Lpd. m. Abdg. 99.
  - a) Juliane Mar., verm. S., f. Tabbert.

**Schad(h)elo(o)ck.**

1. Anna, v. m. Joach. Martens, Ratskammerer Stet., 1621, Mai 13., † 1665, Juli 26. Lpd., Trgdd. 99.

2. Chn., Arzt Stet. Hzgdd. b. V. m. Dorothea Richter 1659. 126.
3. Chn. Gottfr., cand. jur. Stet., 1671, Apr. 29., † 1695, Jan. 25. Stet. Lpg. 62.
4. Saf. I, Ratskammerer Stet., 1578, Juli 21, † 1648, Juni 23. Hzgdd. b. V. m. Margar. Cramber, W. v. Kaspar Lüneburg Stet. 1612. 152. — Lpd. m. Trgdd., Stet. Lpg. 33.
5. Saf. II, Rfm. u. Bgm. Stet., 1624, Aug. 23., † 1683, Aug. 10. Hzgdd. b. V. m. Elisabeth Beckmann 1667. (3) 126. — Stet. Lpg., Lpd., Abdg., Trgdd. (2) 33.

#### Schäff(er).

1. Bartholomäus, Pfst. Strals., 1629, Aug. 23., † 1692, Dez. 7. Lpd., Trgdd. (6) 99.
2. Bernh. Melch., Diaf. Strals., 1692, Dez. 3., † 1746, Jan. 8. Lpd., Trgdd. (4) 33.
3. Kath. Emer., v. m. Joachim Chn. Dandwarth, Ratsch. Rost., 1695, Dft. 13., † 1737, Nov. 23. Rost. Lpg. 120.
  - a) Lovisa Schagerström, verm. S., f. Collin.

#### Schambach.

1. Agathe, v. m. Joh. Hanswindt, Ratsch. Stet. (Hzgd. s. d.), 1627, Aug. 1., † 1669, Febr. 2. Stet. Lpg., Lpd., Trgdd. (5) 99.
2. Elisab., v. m. Nikol. Schulz(e), Dr. med., 1620, Aug. 23., † 1669, Nov. 8. Stet. Lpg., Lpd., Trschreiben m. Trgd., Trgdd. (2) 33.
3. Saf., stud. jur. Gr., etwa 1653, † 1678, Febr. 7. Gr. Lpg., Trgdd. (2) 33.
4. Joh. I, Ratsch. Stet., 1581, Apr. 24., † 1658, Febr. 10. Stet. Lpg., Lpd. 33.
5. Joh. II, Juwelier Stet., 1612, Dez., † 1649, März 2. Lpd. 33.
6. Sabine, v. m. Heint. Coelestin v. Sternbach, schwed. Kanzler f. Pomm., 1626, Nov. 23., † 1670, Ende Apr. Lpd. 99.



7. Theod., Archidiaf. Stet., 1615, Jan. 11., † 1646, Dez.  
17. Stet. Lpg., Lpd. 99. — Stet. Trrede 133.  
a) Anna, verm. S., f. Anna Schulze I.  
b) Elisab., verm. S., f. Meckenhaujer.

### Schantberg.

1. Magnuß. Glwgdd. z. Dr. phil. Gr. 1710 (2). 153.

### Schaper.

1. Joh. Ludw. Einldg. z. Promotion z. Dr. med. Rost.  
1715. 23.

### Scharenberg.

1. Brigitte, Stodth., 1684, Febr. 6., † 1695, Apr. 4.  
Lpd. m. Trgdd. 140.

### Scharlach.

1. Joh., Superint. Gardelegen, 1540, Febr. 13., † 1607,  
Okt. 13. Trgdd. m. eingefügter Vita 164.

### Schatte.

1. . . . (verm.?) S., f. Happe.

### v. Schauenburg.

1. Hannibal, kaiserl. Geh. Kriegsrat u. Obergeneral.  
Begrüssungsgd. d. Univ. Gr. 1630. 99.

### Schaufirch.

1. Regine. Hrgdd. f. Dan. Stubbe.

### Schaum.

1. Anna, v. m. Herm. Berckhof, Ratskäm. Stet., 1572,  
Mai 19., † 1630, Jan. 14. Lpd. m. Trgdd. 99.  
2. Elisab., v. m. Sam. Rochliß, Bgm. Stet., 1580, Okt.  
21., † 1649, März 12. Lpd. m. Lpg. u. Trgdd. 33.  
3. Friedr. I, Ratsch. Stet., 1586, Nov. 1., † 1638, Juli  
25. Lpd. 99.  
4. Friedrich II, junger Rfm., 1631, Sept. 25., † 1657,  
Mai 3. Stet. Lpg. 164. — Lpd. 99.

5. Joh., Fähnrich, 1634, März 26., † 1658, Apr. 20. Stet. Lpg. 164, Lpd. 99.
6. Mar., v. m. Heinr. Schwichfeld, herzogl. pomm. Kammer-  
rat Stet., 1583, Febr. 2., † 1636, Nov. 2. Lpd.,  
Trgdd. 99.

a) Elisabeth, verm. S., f. Schwellengrebel.

### Schede.

1. Kath. Elisabeth. Hrgdd. f. Adam Rosenfeld.
2. Joh., brandenbg. Prov.-Steuereinn. Stet., † 1669, Aug.  
28. Trgdd. 114.

### Schedvin.

a) Helene, verm. S., f. Fellenius.

### (v.) Sche(e)le.

1. Hschr. 33.
2. Barb. Soph. v. S., v. m. Joh. v. Scheven auf Grabitz,  
Rügen, † 1699. Trgd. 33.
3. Barthol. S. I, Kfm. Rost., 1588, Nov. 21., † 1637,  
Jan. 17. Lpd. 99.
4. Barthol. S. II, Strals., 1654, Okt. 28., † 1669,  
März 16. Lpd. 33.
5. Benj. S., Past. Iden. Hrgd. b. V. m. Soph. Juliana  
Frey 1720. 33.
6. Elisabeth. (Isabe) S., Strals., Schw. v. 4., 1658, Dez.  
25., † 1669, März 29. Lpd. 33.
7. Ernst Ludw. v. S., schwed. Kavalleriemajor, † 1745.  
Trschr., Trgd. 33.
8. Joh. S., Rathh. Strals., 1615, Dez. 14., † 1668,  
Okt. 20. Lpd., Trgdd. 33.
9. Martin S., stud. theol. Gr. Hrgd. b. V. m. Eme-  
rentia Ribe 1658. 33.
10. Vict. S. Schriftstück v. ihm betr. die Kinder  
2. Ehe Arndts v. Raden.

a) Marg. Dorothea, verm. S., f. Gottschall.

**Scheffel.**

1. Chn. Stephan, Prof. d. Med. Gr., 1693, Okt. 12., + 1760, Juli 16. Gr. Lpg. 33.
2. Heinr. Gustf., medlenbg. Rat, 1673, Juli 13., + 1738, Aug. 21. Rost. Lpg. 33.
3. Joh. Adam, a. Wismar, Synod. Burtchude, 1664, Juni 20., + 1693, März 26. Lpd., Trgdd. 33.
4. Joach. Joh., Gr., 1724, Juli 28., + 1728, Apr. 1.
5. Mart. I, Dr. med. Gr., 1659, Juni 25., + 1754, Okt. 6. Lat. Ehrentafel b. V. m. Kath. Keller 1688, Gr. Lpg. 33.
6. Mart. II, stud. jur. Rost., 1662, Nov. 23., + 1684, Febr. 7. Rost. Lpg. 21.
7. Mart. III, Registrator b. Tribunal Wismar, 1617, Febr. 21., + 1687, Jan. od. Febr. Lpd. (unvollst.) 100.

**Schele f. Scheele.****v. Schellendorf.**

- a) Kath., verw. v. S., f. Meier.

**Schening.**

1. Anna. Hgzdd. f. Justus Ewerding.
2. Barb., v. m. Joach. Rehberg, Hofger.-Adv. Stet., 1602, Febr. 25., + 1626, März 22. Lpd. m. Trgdd. 100.
3. Clifab., Stet., 1612, Mai 8., + 1630, Febr. 23. Lpd. 33.
4. Pet., schwed. Kämmerer Stet., 1625, Mai 14., + 1662, Mai 11. Stet. Lpg., Lpd., Trgdd. 33.

**Schenf.**

1. Georg, Gr., + 1634, Okt. 6. Trgdd. 33.

**Schenmark f. Schönmark.****Schenström f. Schönström.****Scherenberg.**

1. Joh. I, Kfm. Stet., 1596, Mai 21., + 1660, Sept. 14. Stet. Lpg., Lpd., Trgdd. 100.
2. Joh. II, Kfm. Stet., 1636, + 1659, Juli 3. Stet. Lpg., Lpd., Trgdd. 100.

3. Kath., v. m. Wilh. Bremer, Rfm. Stet., 1628, Jan. 15.,  
† 1656, Febr. 6. Stet. Lpg., Lpd. 100.
4. Peter, Rfm. Stet. Hgzdd. b. V. m. Doroth. Held  
1665 (3). 100.
5. Theod., Bgm. Stet., 1644, Nov. 9., † 1705, Sept. 30.  
Stet. Lpg., Trgdd. (7) 62.  
a) Marg., verm. S., f. Bedmann.

#### v. Scherffenberg.

1. Kath., v. m. Hans v. Zastrow, Schloßhauptmann u.  
Kammerrat Stet., 1585, Juli 26., † 1661, März 29.  
Lpd. 33.

#### Scherubeck.

1. Joh. Sirtus, Hofger.-Adv. Gr. Hgzdd. b. V. m.  
Anna Christine Gruel 1700 (2). 33.

#### Scherping.

1. Valentin, Kolberg. Glwgdd. z. Dr. phil. Witten-  
berg 1592. 133.

#### Scherz.

1. Elisab., v. m. Chph. Schultetus, Past. Stet., 1609, Juni  
18., † 1654, Nov. 12. Stet. Lpg. 164. — Lpd. 100.  
a) Elisab., verm. S., f. Qua(a)fe.

#### Scheufirch.

1. Anna. Hgzdd. f. Balth. Witte.

#### v. Scheven, Schevius.

1. Joach., Gynn.-Lehr. Lübeck, 1619, Nov. 24., † 1679,  
Febr. 28. Trgdd. (2) 33.
2. Joh., Rath. Strals., † 1643, Nov. 19. Trgdd. 33.
3. Mar. Hgzdd. f. Balth. Schultze.  
a) Barb. Soph., verm. v. S., f. v. Scheele.

#### Schevenbach.

1. Hschr. 33.

#### Schiden.

1. Friedr., Organist Dreptow. Hgzd. b. V. m. Regine  
Schirmeister 1625. 33.

**Schilling.**

1. . . . S. Hgzd. f. . . . Dornros.
2. Anna Regine, v. m. Joh. Gottfried Lehmann, Past. Stet., 1678, Juli 12., † 1712, Okt. 15. Stet. Lpg. 33.
3. Chn., schwed. Kammersekretär Stralsf., später Zollmeister Stet. Hgzdd. b. V. m. Chno. Herlin 1661. 33.
  - a) Chne., verm. S., f. Herlin.

**Schiltz.**

1. Sara, v. m. Geo. v. Løyenburgk, schwed. Major. Trgdd. 33.

**Schimmelpfennk(n)g.**

1. Elifab. (Habe), Gr., 1651, Okt. 12., † 1669, Juli 7. Lpd. 100.

**(v.) Schin(c)kel.**

1. Hschr. 33.
2. Rif. S., Rfm. Stralsf. Hgzdd. b. V. m. Johanna Mar. Tieloko 1781. 33.

**Schindler.**

1. Mar., Stralsf., † 1740, Febr. 10. Trgdd. (2) 62.

**Schir(r)macher.**

1. Peter, aus Neuruppin, Gymn. (Stud.) Stet., 1634, Nov. 11., † 1660, März 24. Lpd. 33.

**Schirmeister.**

1. Regine. Hgzdd. f. Friedr. Schiden.

**Schivelbein.**

1. Melch., Ratskäm. Brenzlau, † 1615, Jan. 23. Lpd. 100.

**Schlaevich f. Schloewich.****Schlaß.**

1. Karl Dan., Procurator b. Obertribun. Wismar. Glwgd. b. Ernennung z. 3. Bgm. Wismar 1743 (3), Glwschr. b. ders. Gelegenheit 33.

**Schlamann.**

1. Marg. Hgzdd. f. Phil. Heinr. Friedlfeb.

**Schlegel, (Schlaegel),**

1. Hschr. 33.
2. Chph., Ratsk. u. Handelsmann Stet., 1586, Mat 8., † 1641, Okt. 25. Stet. Lpg. m. Lpd. u. Trgdd. (3) 100.

3. Dan., schwed. Kammerrat Stet., 1591, Mai 23., † 1653, Juli 17. Stet. Lpg., Lpd. 33.
4. Dorothea I, v. m. Joh. v. Diringshofen, Rittergutsbes., 1619, März 12., † 1655, Febr. 14. Stet. Lpg. 100. — Lpd. 8.
5. Dorothea II, v. m. Silvester v. Braunschweig, Hofger.= Director Starg., † 1706, März 15. Lpd. 62. — Trgdd. (7) 33.
6. Gottlieb (Theophil.), Profanzler, Prof. d. Theol., Konfist.= Präf. u. Gen.=Superint. Gr., 1739, Febr. 16., † 1810, Mai 27. Glwgd. b. Einfg. in seine Ämter 1790. 153.
7. Soack, Rfm. Stet., 1618, Okt. 14., † 1664, Febr. 6. Lpd. 33.
8. Kaspar, Ratsh. Stet., 1598, Aug. 15., † 1655, Aug. 26. Stet. Lpg. 100.
9. Marg., v. m. Joh. Falk, schwed. Secretär Stet. (Hgzdd. s. d.), 1623, Aug. 31., † 1641, Nov. 26. Stet. Lpg. m. Lpd. u. Trgdd. 100.
10. Regine, v. m. Matthäus v. Rosenhand, schwed. Reg.= Rat Stet., 1628, März 9., † 1663, Juni 16. Stet. Lpg., Lpd. m. Abdankg. u. Trgdd. (2) 33.
11. Ursula, v. m. Dav. Braunschweig Stet., 1625, Nov. 29., † 1650, Dez. 24. Stet. Lpg., Lpd., Trgdd. (3) 100.
12. Wilh., schwed. Hofrat, 1621, Mai 20., † 1658, Febr. 4. Stet. Lpg., Lpd., Trgdd. (3) 100.

#### Schleiff.

1. Gbn., Flemendorf. Hgzd. b. V. m. Marg. Elisabeth Brandt 1708. 33.

#### Schlein.

1. Gbph., Stud. Gr. Abschiedsgdd. b. Weggange v. Gr. 1653. 33.

#### Schlichtkrull, Schlichtegroll.

1. Hschr. Stammtafel 33.
2. Anna I, v. m. Nif. Koeppen, Protonotar am Ger. Gr.,

- 1606, Aug. 24., † 1645, Okt. 23. Gr. Lpg., Trgd. 33.
3. Anna II. Hszgdd. f. Joach. Rosen.
  4. Anna Marg. I, v. m. Gph. Nürnberg, akadem. Baumeister Gr., 1697, Jan. 1., † 1716, Mai 15. Gr. Lpg. u. Trgd. (4) 33. — Standr. 62.
  5. Anna Marg. II, v. m. Pet. Corswant, Kämmerer Gr., 1655, † 1732, Dez. 3. Gr. Lpg. 33.
  6. Arnold I aus Strals., Gerichtsadv. Frkf. a. O., 1642, Febr. 25. Einldg. z. Promotion als Dr. jur. Frkf. a. O. 1671. 33.
  7. Arnold II, Bgm. Strals., 1683, März 5., † 1743, März 30. Strals. Lpg., Lpd., Trgd. (5) 62.
  8. Arnold Eman., Landrat, 1716, † 1786, Apr. 9. Hschr. Todesanz. 33.
  9. Barb. Soph., v. m. Matthes Sak. Fischer, Mecklenbg.-Strelitz'schem Gerichtsverwalter, 1679, Dez. 6., † 1716. Lpd. m. Abdankg. 62.
  10. Gph. I, Gr., 1575, März 20., † 1647, Dec. 22. Gr. Lpg. 33.
  11. Gph. II, Kammersekr. Gr., 1606, Aug. 7., † 1655, Febr. Gr. Lpg. 101.
  12. Elisab. (Elisabe), v. m. Werner Canutus, Ratsh. Gr., 1562, † 1628. Gr. Lpg. 33.
  13. Erich I, Ratsh. Gr., 1547, † 1602, Mai 10. Gr. Lpg. 33.
  14. Erich II, Provisor d. Nikolaiirche Gr., 1577, Mai od. Juni, † 1630, Sept. 8. Gr. Lpg., Trgd. m. Geneal. 33.
  15. Erich III, 1604, Mai 7., † 1663, März. Gr. Lpg., Trgd. 33.
  16. Gertr., Gr., † 1632. Trgd. 33.
  17. Heinr. Hszgd. b. V. m. Dorothea Parow 33.
  18. Joach., Händler Gr., 1613, Okt. 5., † 1656, Sept. Hszgdd. b. V. m. Anna Backmann 1645, Gr. Lpg. 33.

19. Mart. I, Gr. Hgzdd. b. V. m. Doroth. Buchow 1600 (2) 101.
20. Mart. II, Ratsch. Strals., † 1670. Trgd. 33.
21. Regina Doroth., v. m. Joh. Geo. Buschmann, Pastor Gisingf, 1676, Nov. 17., † 1725, Okt. 23. Lpd. m. Predigt des Gatten u. Trgdd. 33.
  - a) Anna, verm. S. I, f. Glineke.
  - b) Anna, verm. S. II, f. Anna Engelbrecht I.
  - c) Anna, verm. S., f. Anna Schülze II.
  - d) Chne., verm. S., f. Engelbrecht.
  - e) Elisab., verm. S., f. Calen.
  - f) Liboria, verm. S., f. Liboria Bünfow III.
  - g) Regine, verm. S., f. Regine Voelchow II.

**(v.) Schleff.**

1. Gedr. Stammtafel 33.
2. Geo., Prof. d. Philof. Gr., 1623, Okt. 25., † 1657, März. Gr. Lpg., Trgdd. 101.

**(v.) Schlippenbach.**

1. Chph. Karl, Graf v. S., Tribunalpräf. Wismar, 1624, Jan. 1., † 1660, Nov. 23. Stet. Lpg., Lpd. 33.

**Schloewich, Schlaewich.**

1. Anna Mar., I. v. 2., 1634, Aug. 8., † 1651, Juli 15. Stet. Lpg. 101.
2. Marcus, Hofger.-Adv. Stet., 1586, Mai 21., † 1641, Sept. 18. Stet. Lpg., Lpd., Trgdd. 100.
  - a) Marg., verm. S., f. Werther.

**Schliffelburg.**

1. Konr., Superint. Strals., 1543, Apr. 8., † 1619, Okt. 5. Glwgdd. z. Dr. theol. Wittenberg 1594. 133. — Lpd., Trgdd. 101. — Neujahrswunsch 1600. 74.

**Schläter.**

1. Lor., Pfst. Pasewall, gekrönter Dichter. Hgzdd. b. V. m. Barbara Lange 1627. 33.



- a) Kath. Elisab., verm. S., f. Wolffraht.  
 b) Marg., verm. S., f. Preuß.

### Schlutow.

1. Gertr., v. m. Joh. Seger, Schneidermstr. Gr., † 1613.  
 Trgdd. 33.

### (v.) Schmachthagen, Schmachthagen.

1. Barb. v. S., v. m. Joach. Moerder, pomm. Landrat,  
 1601, Anf. Apr., † 1664, Mai 16. Gr. Lpg., Lpd.  
 34, Trgdd. (4) 101.  
 2. Ernst S., 1590, † 1612, Mai. Gr. Lpg. 34.  
 3. Heinr. S., auf Güste, 1581, † 1600, Juni (Juli?) 1.  
 Gr. Lpg., Trgd. 34.  
 4. Henning S. I, im Dienst Ernst Ludwigs v. Pomm.-  
 Stet., 1539, † 1603, Jan. 9. Gr. Lpg. 34.  
 5. Henning S. II, S. v. 4., 1599, † 1610. Gr. Lpg. 34.  
 6. Jul. Paul v. S., auf Güste, 1592, Aug. 15., † 1657,  
 März 31. Begrüssungsgd. b. Rückkehr nach Gr.,  
 1621. — Gr. Lpg., Trgdd. (2) 34.  
 7. Kurt S., † um 1604. Hschr. Inventarium über s.  
 Hinterlassenschaft 34.  
 8. Paul S., Ratsb. Gr., 1533, † 1616, März 2. Gr.  
 Lpg., Trgdd. (2) 34.

### Schmale.

1. Mar. Hrgdd. f. Joach. Koeppen.

### Schmalensee.

1. Hschr. 34.

- a) Anna, verm. S., f. Re Kentin.

### Schmalvogel.

1. Joh. Geo., Regim.-Pred. Starg., 1693, Aug. 15., †  
 1722, Juni 6. Lpd.. Standr., Trgdd., Epitaph 34.

### Schmachthagen f. Schmachthagen.

### Schmede.

1. Joh., Prof. d. Staatswissensch. Stadh., † vor 1699,  
 40 J. 4 Mon. alt. Lat. Trede 135.

**Schmedeke.**

1. Maria, v. m. Mart. Erdmann, Gewürzhändler Gr., 1613, † 1640. Gr. Lpg. 34.

**v. Schmelingen.**

1. Elifab. (Hfabe) Mar., v. m. Burkhard Müller v. Lühnen, schwed. General, 1620, Sept., † 1666, März 1. Gr. Lpg. 34. — Lpd., Trgdd. (3) 62.

**Schmidt, Schmied.**

1. Ambrosius, Past. Babin. Hgzdd. b. V. m. Maria Bremer 1639. 34.
2. Anna Elifab., Stet., † 1672. Lpd. 101.
3. Barb., v. m. Joach. Eggert, Bgm. Coeslin, † 1663, Sept. 19. Lpd. 101.
4. Barb. Soph., v. m. Lob. Engelcke, Pred. Starg., 1635, Juli 12., † 1676, Jan. 6. Lebensbeschr. 101.
5. Barthold, Rfm. Stet. Hgzdd. b. V. m. Barb. Hipmann, W. v. Joh. Raute, Weinändler Stet. (17. Jahrh.) 101.
6. Chn., Dial. Starg., 1626, Febr. 11., † 1693, Aug. 16. Starg. Lpg. m. 2 Gdd. d. Verstorb., Lpd., Standr., Trgdd. 63.
7. Dorothe, Rost., 1660, Okt. 30., † 1660, Nov. 8. Rost. Lpg. 164.
8. Elifab., v. m. Brandanus Brunst, Ratsh. Gr. (Hgzdd. s. d.), 1644, Jan. 25., † 1711, Apr. Gr. Lpg., Trgdd. 34.
9. Erdmuth, v. m. Dan. Cramer, Past. Stet., 1579, Dez. 9., † 1608, Febr. Stet. Lpg. m. Trostschriften u. Trgdd., Lpd. 34.
10. Heinr., Medlenbg. Leibarzt, Güstrow, 1618, Aug. 24., † 1671, Febr. Lpd., Trgdd. 34.
11. Hieron., Provisor d. Nikolaiikirche Gr., 1568 od. 1569, † 1639, Febr. 11. Gr. Lpg. 125.
12. Jak., Apotheker Gr., 1590, Juli 20., † 1639, Mai 27. Gr. Lpg. 34.

13. Joach., stud. jur. Gr., † 1639. Trgdd. 101.
14. Joach. Friedr., Gen.-Sup. u. Gymn.-Prof. Starg., 1670, Juni 20., † 1724, Dez. 11. Lpd., Trauerbetrachtung, Trgdd. (18) 34. — Lat. u. d. Epitaph 134.
15. Joh., Prof. d. Theol. Straßburg, 1594, † 1658. Lat. Trrede 164.
16. Kath. I. Hgzdd. f. Kaszp. March I.
17. Kath. II, Stet., 1641, Apr. 21., † 1659, Jan. 18. Stet. Lpg. 164.
18. Kath. III. Hzglw. f. Kaszp. Halle.
19. Marg., Schw. v. 7., Rost., 1659, Febr. 18., † 1662. Rost. Lpg. 164.
20. Mart. I, Bgm. Brieg Schles., † im 85. Jahre. Lat. Lobrede (Witt.) 1685. 144.
21. Mart. II, Weinhändler Gr., 1615 od. 1616, † 1663, März 16. Lpd., Trgdd. (2) 101.
22. Melch., Prof. der griech. Spr. Rost., 1638, Juli 16., † 1697, März 13. Helmst. Lpg. 164.
24. Theod., Dr. phil., stud. theol. Stet., 1674, März 13., † 1697, Juni 24. Lpd., Standr. 34.
  - a) Anna, verm. S., f. Glineke.
  - b) Barb., verm. S., f. Hipmann.
  - c) Elifab., verm. S., f. Hipmann.
  - d) Kath., verw. S., f. Trebben.
  - e) Mar. Elifab., verm. S., f. Herold.

#### Schmieber.

23. Nathanael, Praeconsul Danz., † 1664, Mai 11. Lat. Trrede 144.

#### S(ch)miterlow.

1. Gedr. Geneal. 34.
2. Anna. Hgzdd. f. Theod. Meier I.
3. Anna Regine, v. m. Konrad Engelbrecht Gr. (Hgzdd. s. d.), 1601, † 1629, Jan. 5. Gr. Lpg., Trgdd. 34.
4. Emerentia, v. m. Geo. Schwarz Gr., 1553, Apr. 15., † 1622, Aug. 20. Gr. Lpg. 34. — Geneal. 63.

5. Geſa Chne., v. m. Pet. Dargaß Gr., 1542, Febr. 2., † 1612, Sept. 24. Gr. Lpg. 34.
6. Rath., v. m. Pet. Froboefe, Prof. d. Jur. Gr., 1545, Sept. 1., † 1608, Apr. 13. Gr. Lpg. 34.
7. Liboria, v. m. Joh. Erich, Bgm. Gr. (Hzgdd. s. d.), 1555, Apr. 21., † 1612, Apr. 26. Gr. Lpg. 34.
8. Nikol., Bgm. Gr., 1548, Dez. 8., † 1607, Mai 20. Hzgdd. b. V. m. Elisab. (Isabe) Gruwel II 1599 (4). 101. — Gr. Lpg. 34.
  - a) Elisab., verm. S., f. Elisab. Gruwel II.
  - b) Regina, verm. S., f. Regine Boelſchow I.

#### Schmolt(e).

1. Joach., Paſt. Lindenberg. Hzgd. b. V. m. Anna Ha(c)ker, W. v. Isr. Tabbert 1612. 101.

#### Schneider.

1. Joh. Heinr., Praepofitus Bergen, 1652, Dez. 24., † 1704, Mai 24. Hſchr. Person. 34.
2. Konr. Witt., Prof. d. Med., 1614, Sept. 18., † 1680, Aug. 10. Wittenbg. Lpg. m. Lpd., Trrede u. Epitaph 121.
3. Maria Elisab., Wittenberg, 1655, Aug. 13., † 1673, Juni 9. Lpd. 101.

#### Schnobel.

1. Anna Juſtine. Hzgdd. f. Nikol. Brandt.
2. Joach., Synd. Stet., 1602, Dez. 14., † 1671, Dez. 28. Stet. Lpg., Lpd., Trgdd., Abdankg. 101.
  - a) Marg., verm. S., f. Wendt.

#### Schoen.

1. Chph. Hzgdd. b. V. m. Agnes Schumacher, W. v. Sam. Gottfr. Hempel, Ger.-Sekr. Stet., 1659. 126.

#### v. Schoenbeck.

1. Joh. (Saus), brandenbg. Oberſt, Kommandant v. Kolberg, † 1697. Lpd., Standr. 34.

**Schoenefeld** (vergl. Schonfeld!).

1. Rath., v. m. Statius Olthof, Konrektor Rost., 1558, † 1629, Febr. 26. Rost. Lpg. 93.

**Scho(e)ner.**

1. Ohne. Mar. Hgzdd. f. Balth. Krodisch.
2. Joh., Prof. d. Med. Gr., 1597, Juli 11., † 1656, Apr. 19. Lpd. 101. — Hschr. Vita m. hdschr. Gedd. Schoeners 34.
3. Ilse, Gr., 1637, Aug. 20., † 1637. Gr. Lpg. m. Trgdd. 34.
4. Marg., Gr., 1633, Aug. 20., † 1633, Okt. Gr. Lpg. 34.
5. Mart., Gr., 1628, Apr. 15., † 1630, Juni 29. Gr. Lpg., Trgdd. 34.
  - a) Rath., verm. S., f. Eskein.

**Schoening.**

- a) Marg., verm. S., f. Joh. Uecker.

**Schoenmann.**

1. Doroth., v. m. . . . Bloennies, Hauptm. Testament (Abschr.) Gr. 1765 34.

**Schoenmark.**

1. Lars, Probst Destra-Ny, 1694, März 30., † 1773, Sept. 14. Lpd. m. Trgdd. 136.

**Schoenstroem.**

1. Elisab. Mar., v. m. Lars Benzelsstierna, Bischof Wexterås, 1725, Okt. 5., † 1801, Aug. 4. Lpd. m. Trgdd. 146.
  - a) Anna Engel, verm. S., f. Dragmann.

**Schoepfer.**

1. Ohne. Doroth., Rost., 1691, Dez. 23. od. 24., † 1704. Rost. Lpg. 164.

**Schoertel.**

1. Mart., schwed. Hofapoth. Stet., 1612, Dez. 23., † 1674, Juli 13. Stet. Lpg. m. Lpd. 34.
2. Soph. Hgzdd. f. Friedr. Redtel.

**Schof(e).**

a) Hedwig, verm. S., f. Loenner.

**Schomaker f. Schumacher.****Schomer.**

1. Justus Chph., Prof. d. Theol. u. Superint. Rost., 1648, Apr. 2., † 1693, Apr. 9. Rost. Lpg. 164.

**Schoner f. Schoener.****Schonfeld (vergl. Schönefeld!).**

1. Chne. Hrgdd. f. Mart. Frost.

**Schoffer.**

a) Elisabeth, verm. S., f. Sommer.

**Schott.**

1. . . . S. Hrgdd. f. . . . Delrichs.

**Schorckopf.**

1. Geo. Chph., Prof. d. Jur. am Gymn. u. Adv. Stet. Glwgd. z. Einzug in sein neu erbautes Haus 1701. 164.

**Schramm.**

1. Dan., Past. Barth, † 1725. Trgdd., Epitaph 34.
2. Luf., Past. Pyritz, 1602, März 23., † 1638, Aug. 28. Stet. Lpg. 102.

**Schreck.**

1. Soach. Glwgd. b. Abgang v. d. Univ. Gr. u. V. m. Anna Schultze I 1613. 34.

**Schreier.**

1. Emilie, verm. S., f. Wildenberger.

**(v.) Schroeder.**

1. Agnes Elisabeth S., v. m. Eman. Hagemeister, Landrat u. Bgm. Strals., 1684, Mai 29., † 1769, Apr. 1. Hschr. Todesanz., Lpd. 34.
2. Balthasar v. S. I, preuß. Reg.-Rat Starg., 1645, Juni 10., † 1721, März 14. Starg. Lpg. 63. — Lpd., Trgdd. (8), Epitaph 34.

3. Balthasar S. II, Diaf. Bergen auf Rügen. Hgzdd. b. V. m. Soph. Doeling, W. v. Adam Fischer, Pred. Bergen, 1691. 102. — Glwgdd. z. Dr. phil. Gr. 1691 (5). 153.
4. Burthard S., Adv. u. Ratsh. Gr., 1646, Febr. 13., † 1695, Dft. Lpd., Trgdd. (3) 34.
5. Ehn. S. Glwgdd. z. Dr. phil. Gr. 1682. 34.
6. Dan. Friedr. S., Viceleban Güstrow, 1705 od. 1706, † 1766, Nov. 6. od. 7. Glwgdd. z. Dr. phil. Gr. 1735 (2). 153. — Begrüßungsgd. b. Antritt d. Konrektorats Gr. 1738, ebenso bei Übernahme d. Rektorats 1745, hschr. Todesanz. 34.
7. Doroth. S. Hgzdd. f. Urbanus Lehmann.
8. Elisab. S., v. m. Joh. Hentschel, Hofger.-Adv. u. Ratsh. Stet., 1647, Aug. 15., † 1680, Sept. 3. Stet. Lpg., Lpd., Trrede u. Trgdd. (4) 34.
9. Elsa S., † als Kind vor 1621, Sept. 16. Trgdd. 34.
10. Geo. S. I, Rfm. Stet., 1625, Juli 16., † 1680, Dez. 27. Lpd., Trgdd. 34.
11. Geo. S. II, Bgm. Anklam, † 1686. Trgdd. (2) 63.
12. Herm. S., Laffan. Schuldschein 1617.
13. Jaf. S. I, aus Lübeck, Gymn. Stet., 1633, Mai 26., † 1654, Mai 9. Stet. Lpg. 102.
14. Jaf. S. II, Diaf. Anklam, 1668, Jan. 23., † 1712, Juli 22. Hgzdd. b. V. m. Anna Reg. Otte 1710 (2). 63. — Hschr. Person. 34.
15. Joach. S. I, Rfm. Stet., 1614, Jan. 13., † 1670, Sept. 3. Stet. Lpg., Lpd., Trgdd. 34.
16. Joach. S. II, Superint. Güstrow. Trschrift 34.
17. Joh. S., \*) Steuereinnehmer (Rechnungsrat) Loitz, 1570, Juni 24., † 1621, Febr. 8. Hgzdd. b. V. m. Emer. Corswant 1607 (2). 102. — Gr. Lpg. 63. — Trgdd. 34.
18. Karl Gust. S., Bischof Calmar 1717, Juni 25., † 1789, Juni 27. Lpd. 147.

---

\*) Er nennt sich auch Schro(e)ter.

19. Kaszp. S., Kämm. Treptow a. R., 1600, Dez. 30.,  
† 1647, Dez. 30. Lpd. m. Trgdd. 102.
20. Kath. S., v. m. Zach. Rhode Gr., 1616, Febr. 11.,  
† 1646, Febr. 24. Gr. Lpg. 102.
21. Lukas S., Superint. Stralsf. Seine Abschiedspredigt  
in Güstrow b. Berufg. als Superint. n. Stralsund  
1701. 34. — Glwgdd. bei ders. Gelegenheit 63. —  
Lpd., Trgdd. (2) 34.
22. Lukas Friedr. S., Adv. Stralsf., 1687, † 1755, Jan. 15.  
Trgdd. (3) 34.
23. Magdal. S., v. m. Joh. Ganswind, Rathh. Stet., 1649,  
Apr. 11., † 1670. Stet. Lpg. 34. — Lpd. 102.
24. Sophie S., v. m. Simon Weichmann, Pomm.-Bolgast  
Sefr. 1585, Okt. 25., † 1614, Juli 15. Lpd. 34.
25. Urfula S. Hgzd. f. Dan. Coffe.
  - a) Barb., verm. S., f. Helwig.
  - b) Chne., verm. S., f. Böttcher.
  - c) Emerentia, verm. S., f. Corowant.
  - d) Erdmuth, verm. S., f. Boff.
  - e) Joh. Frieder., verm. S., f. Mayer.
  - f) Kath., verm. S., f. Bremer.
  - g) Kath. Urfula, verm. S., f. Heiden.
  - h) Regine, verm. S., f. Seltrecht.

#### v. Schroeer.

1. Mar. Marg., Stet., 1649 oder 1650, † 1657, Juni  
23. Stet. Lpg. 101.
2. Reinhold, schwed. Conducteur in Pomm., 1643, Juni  
5., † 1661, Mai 29. Lpd., Trgdd. (2), Epi-  
taph 34.

#### Schro(e)ter f. Schröder.

#### Schubaens.

1. Anna. Hgzd. f. Kaspar Haeder.

#### Schubert.

1. Joh. Ernst, früher Prof. in Helmstedt u. Abt von  
Michaelstein, dann Prof. der Theol. Gr., 1717, Juni



- 24., † 1774, Aug. 19. Einldg. zu s. Rede Gr. 1764, Geburtstagsgd. 1765, Todesanz., Gr. Lpg. m. Verz. d. Schriften 35. — Trrede 102.
2. Nathanael, Archibial. Kolberg, 1708, Febr. 15., † 1749, Juni 20. Lebensbeschr. 63.

### Schuckmann.

1. Lobschrift auf das Geschlecht 35.
2. Heinrich I, Prof. d. Jur. Rost., 1582, Juli 25., † 1656, Aug. od. Sept. Rost. Lpg. 164.
3. Heinr. II, Mecklenbg. Kanzler, geb. 1706, März 17. Epitaph 35.

a) Anna, verm. S., f. Kolbow.

### Schünemann.

1. Mich., 1553, Juli 25., † 1613, März. Hschr. Lebensnachr. 35.

### Schütt(e) (vergl. Schüße!).

1. Barthol. I, Ratsh. Stet., 1611, März 13., † 1676, Okt. 3. Stet. Lpg. m. Abdg., Lpd. 35.
2. Barthol. II, Past. Pyritz, 1641, Okt. 10., † 1672, März 23. Lpd. m. Abdankg. u. Trgdd. 35.
3. Barthol. III, stud. jur. Stet., 1645, Apr. 12., † 1664, Apr. 15. Lpd., Trgdd. (3) 102.
4. Esther. Hrgdd. f. Friedr. Riß(e).
5. Friedr., Arzt Anklam, † 1696, März 6. Glwggd. z. Dr. med. Gr. 1686, Trgdd. (3) 35.
6. Gertr. Hrgdd. f. Jakob Westphal.
7. Marg. I, v. m. 1) Wilh. Detharding, cand. med., Dr. phil., 2) Nathan. Schwabe, (Hrgdd. s. d.), Hofapoth. Stet., 1639, Okt. 22., † 1689, Sept. 2. Lpd. 63.
8. Marg. II, v. m. Theod. Pyl I, Dial. Gr. (Hrgdd. s. d.), 1657, Okt. 28., † 1721, Okt. 13. Gr. Lpg., hschr. Person., Trgdd. (3) 35.

a) Elisab., verm. S., f. Elisab. Rüdhof.

**Schüt(e)** (vergl. Schütt(e)!).

1. Benigna Hedwig, Regenwalde, † als Kind 1676 od. 1677. Lpd. 163.

a) Esther, verm. S., f. v. Heufing(en).

**Schul(e)mann.**

1. Rath. Soph. Hgzdd. f. Dietr. Joh. Geismar.
2. Otto, Strals., † als Kind 1652. Trschr. 35.
3. Zach. Dav., a. Sülze, Mecklenbg. Glwschr. (1738) z. Dr. phil. Rost. 164.

**Schul(t)z(e), Schultetus.\*)**

1. Anna I. Hgzdd. f. Joach. Schred.
2. Anna II, v. m. Erich Schlichtkrull Gr., 1611, † 1659, Mai 8. Gr. Lpg., Trgdd. 35.
3. Anna III. Hgzdd. f. Mich. Hoppe.
4. Anna IV, v. m. Mich. Hoepfner, Ratsbuchdrucker Stet., 1628, Apr. 5., † 1687, Febr. 17. Lpd. 102.
5. Anna V, v. m. Theod. Schambach, Pred. Stet., 1629, Febr. 15., † 1645, Juni 15. Stet. Lpg. m. Lpd., Trgdd. 35.
6. Anna Maria, v. m. Adam Rubach, herzogl. pomm. Leibarzt Stet., 1597, Juni 13., † 1631, Juli 7. Stet. Lpg., Lpd., Trgdd. 35.
7. Balth., Rfm. Wolgast. Hgzdd. b. V. m. Maria v. Scheven 1674. 35.
8. Barb. Hgzdd. f. Andr. Högreve.
9. Bernh., Notar Gr., 1586, † 1639, Jan. 20. Gr. Lpg. 102.
10. Chph. Schultetus I, Past. Stet., 1602, Dez. 10., † 1649, Juni 22. Lpd. 35.
11. Chph. Schultetus II, Stet., S. v. 10., † als Kind 1644, Jan. 21. Trgdd. 102.
12. Dan. I, Rektor Stet., † 1681, Febr. 19. Stet. Lpg., Lpd., Abdankg. 102. — Trgdd. (6) 63. — Epitaph 35.
13. Dan. II, Assessor, später Kämmerer Stet., 1667, Mai

\*) Wenn nichts andres angegeben ist, bildet das Material der Sammlung die Namensform Schulz(e).

- 19., † 1714, Sept. 1. Hgzdd. b. V. m. Dorothe. Soph. Krüger 1695, Stet. Lpg. 35.
14. Dorothe. Hgzdd. f. Otto Stoltenborch.
15. Dorothe. Elisab., Stet., 1644, Juni 10., † 1658, Nov. 14. Stet. Lpg. 164. — Lpd., Trgdd. 102.
16. Gabr., Past. Wolgast, † 1709. Trgdd. (6) 121.
17. Gertr., v. m. Aug. Merf, Diaf. Prenzlau, 1635, Aug. 13., † 1658, Dez. 30. Lpd. m. Trgdd. 35.
18. Jaf., Dr. jur. Erfurt, † 1688, Dez. 13. Trgdd. 35.
19. Joach. I, Gr., 1548, Juli, † 1624. Gr. Lpg., Trgdd. 35.
20. Joach. II, Laffan. 2 Schuldscheine im Namen Jakob Vierregges 1616 (Abschr.) 35.
21. Joach. III, Kfm. Abō, 1605 Nov. 24., † 1662, Apr. 7. Lpd. 137.
22. Joh. Schulte, Steuereinn. im Bez. Eldena, † 1601. Trgd. 35.
23. Mar. Hgzdd. f. Pet. Brandt.
24. Mar. Elisab., v. m. Friedr. Cramer, Past. Stet., 1632, Aug. 3., † 1685, Nov. 18. Standr. 34. — Lpd. 104. — Trgdd. (5) 102.
25. Mart., Ratsch. Stet., 1597, Apr. 3., † 1658, März 16. Stet. Lpg. 164.
26. Rif. I, Arzt Stet., 1610, Juli 3., † 1679, Nov. 14. Stet. Lpg. 35. — Lpd. 102. — Abdankg. 149. — Hschr. Nachr. über ihn 35. — Trgdd. (5) 102.
27. Rif. II, cand. jur. Stet., 1648, Nov. 29., † 1676, Febr. 25. Stet. Lpg., Lpd., Abdankg., Trgdd. (3) 35
28. Soph., v. m. Joh. Linfing, Kämmerer Stet., 1665, Mai 7., † 1719, Mai 4. D. Stet. Lpg., Trgdd. 35.
29. Steph. Schultetus, Prof. d. Med. u. d. Math. Rost., 1602, Dez. 26., † 1654. Rost. Lpg. 164.
30. Valentin,\*) Ratsch. Gr., 1584, Juni 25., † 1630, Aug. 30. Glwgdd. z. Namenstage 1622, Gr. Lpg., Trgdd. 35.
- a) Angela (Engel), verm. S., f. Rammin.
- b) Anna, verm. S., f. Steinweg.

\*) Er nennt sich auch Schultetus.

- c) Bätb., verm. S., f. Bolté.
- d) Doroth., verm. S., f. Fabricius.
- e) Doroth. Soph., verm. S., f. Krüger.
- f) Elifab., verm. Schultetus, f. Scharf.
- g) Elifab., verm. S., f. Schambach.
- h) Elise, verm. S., f. Brodow.
- i) Marg., verm. S., f. Marg. Bünfow II.

#### **Schumacher, Schomacher (Schomäcker).**

1. Hschr. 35.
2. Agnes. Hgzdd. f. Chph. Schön.
3. Dan., Pred. Stet., 1674, † 1732, Dez. 21. Stat. Lpg., Trgdd. (4) 63.
4. Elifab., v. m. Geo. Boelschow I Gr., 1575, † 1628, Febr. 28. Gr. Lpg., Trgdd. 85.
5. Gertr., v. m. Chph. Engelbrecht, Bgm. Gr., 1564, Apr. 3., † 1626, Apr. Gr. Lpg. 103.
6. Joach., Rathh. u. Kämmerer Gr., 1557, † 1606, Mai 6. Testament (Abschr.), Gr. Lpg., hschr. Lebensbesch., Trgd. 35.
  - a) Leon. Soph., verm. S., f. Engelde.
  - b) Rath., verm. S., f. Rath. Corswant II.
  - c) Mar., verm. S., f. Krüger.
  - d) Mar. Elifab., verm. S., f. Mar. Elifab. Gerdes I.

#### **Schurth.**

1. Pet., stud. phil. Gr., 1593, † 1613. Gr. Lpg. 63. Trgdd. 35.

#### **Schurff.**

1. Anna, v. m. Balth. Rhaw I, Prof. d. Theol. Gr., 1544, † 1622, Febr. 28. Gr. Lpg. 63. — Trgdd. (3) 35.

#### **Schwa(a)b(e).**

1. Elifab. Schuldschein ohne Jahr (unvollst.?) 35.
2. Nathanael, Hofapoth. Stet., 1638, Jan. 3., † 1689, Dez. 20. Hgzdd. b. V. m. Marg. Schütt(e) I 1663 (2). 126. — Lpd., Trgdd. (5) 63.
  - a) Marg., verm. S., f. Marg. Schütt(e) I.

**Schwaenke, Schwaenich(en).**

1. Elisab., v. m. Joh. Kolner, Prof. d. Med. Gr., 1606, Sept. 7., † 1631, Jan. 13, Gr. Lpg, 26. — Trgdd. 35.

**Schwalch.**

1. Elisab., v. m. Sebast. Hempel, schwed. u. fürstl. pomm. Rat, 1603, Febr. 14., † 1636, Jan. 19. Stet. Lpg. 103.
2. Sam., Synd. Stet., 1567, Febr. 26., † 1615, Juni 10. Lpd. 103.

**(v.) Schwal(ken)berg(I).**

1. Hschr. 35.
1. Autor S., a. Stet., Arzt Leipzig, 1561, Sept. 16., † 1632, Aug. 9. Lpd. m. Leichenproz., Lpg. u. Trgdd. 103.
3. Bogislaw S., Referendar Stet. Hrgdd. b. V. m. Elisab. Hempel 1656. 126.
4. Chae. Elson v. S., v. m. Chu. v. Labebach, schwed. Sekretär, 1646, Aug. 16., † 1672, Sept. 16. Stet. Lpg., Lpd. m. Abdankg., Trgdd. (2) 35.
5. Heinr. S. I, Hofrat u. Konfist.-Dir. Stet., 1559, etwa Aug., † 1606, Mai 22. Lpd. 35.
6. Heinr. S. II, Referendar Stet. Hrgdd. b. V. m. Reg. Soph. Hammermeister 1656 (2). 126.
7. Kath. S., I. v. 2., a. Leipzig, 1593, † Stet., 1638, Sept. 12. Stet. Lpg. 103.
8. Marg. S., v. m. Joh. Hagemeister, Ger.-Dir. Mügenwalde, 1597, etwa Juli, † 1678, Apr. 2. Stet. Lpg. 35.
9. Reg. Elisab. v. S., v. m. Gottfried Albinus, schwed. Kriegsrat, 1645, Juni 14., † 1678, Apr. 15. Stet. Lpg. 121. — Lpd., Abdankg. 35.
10. Ursula Marg., 1631, Mai 27., † 1652, Apr. 28. Stet. Lpg. 103. — Trgdd. 102.
  - a) Anna Mar., verm. S., f. Desler.
  - b) Dorothea Elisab., verm. v. S., f. Hempel.
  - c) Mar. Sophrosyne, verm. S., f. Groß.

**Schwar(t)z(e), Schwarte, v. Schwarz.**

1. Hschr. Stammtafel 35.
2. Albert I, Adv. Gr., 1665, Mai, † 1728, Aug. 29. Hgzdd. b. V. m. Barb. Eleon. Tabbert 1694 (2), Gr. Lpg. 35.
3. Albert II, Pst. Forst. Hgzdd. b. V. m. Maria Zarnikow 1685. 35.
4. Alb. Geo., Prof. d. Geſch. Gr., 1687, † 1755. Gedächtnisrede 35.
5. Andr., Bgm. Gr., 1531, † 1602, Dez. 7. Gr. Lpg. 35.
6. Anna Emer., v. m. Joh. Seidler, Pst. Rost., 1692, Juni 26., † 1728, Dez. 4. Rost. Lpg., Epitaph, Trgdd. (7) 35.
7. Bartram (Bertram), Gr., 1584, Dez. 17., † 1630, Okt. 19. Gr. Lpg. 35.
8. Benigna, v. m. Paul Voelschow, Gr., 1565, Nov. 29. † 1629, Sept. 1. Gr. Lpg. 35.
9. Borries Friedr. v. S. Quittung üb. eine v. ihm geleistete Zahlung 1668. 38.
10. Chn. I, Gr., 1542, † 1600, Febr. 3. Gr. Lpg. 35.
11. Chn. II, cand. jur., später Ratsh. Gr. Hgzdd. b. V. m. Regina Voelschow 1606 (2). 35. — Glwgd. z. Geburtstag 1619, Dez. 24.
12. Chn. III, Bgm. Gr., † 1623, Dez. 17. od. 27. Trgdd. (2) 35.
13. Chn. IV, Gr. Hgzdd. b. V. m. Elisabeth. (Isabe) Engelbrecht I 1624. 35.
14. Chn. V, Bgm. Gr., 1581, † 1648, Juli 18. Glwgd. z. Wahl dazu 1631. 35. — Lpd. m. Gr. Lpg., Geneal. u. Trgdd. 103. — Trgdd. 35.
15. Chn. v. S. VI, Landrat u. Bgm. Stralsf. Schwed. Adelsbrief 1673 (Abschr.) 35.
16. Chn. v. S. VII (= VI?), Hofrat b. pommerſch. Hofger. Stralsf., † 1705. Standrede 35.
17. Chn. VIII, Pst. Bußdorf, † 1720, März 7. Trgd. 35.

18. Elisab., v. m. Matth. Dammasch, Adv. Wolgast, 1558, Juni 26., † 1628, Nov. 15. Gr. Lpg. 35.
19. Emerentia I, v. m. Barthol. Battus, Prof. d. Theol. Gr., 1568, Jan. 9., † 1623, Apr. 2. Gr. Lpg., Trgdd. (2) 35.
20. Emerentia II. Hgzdd. f. Wilhelm Rhowe.
21. Emerentia III, v. m. Pet. Kirchain, Prof. d. Jur. Gr., 1617, Nov. 21., † 1690, Aug. 3. Gr. Lpg. 35.
22. Geo. I, Gr., † 1616. Trgdd. 35.
23. Geo. II. Hgzdd. m. Geneal. b. V. m. Emerentia Schwartz 1649.
24. Geo. III, Synb. Straß., 1646, Jan. 1., † 1692, Mai 6. Hgzd. b. V. m. Mar. Elisab. Gerdes II 1680, Trgdd. (6), Epitaph, hschr. Person. 35.
25. Geo. IV, Past. Starg., † 1695. Lpd., Abdankg. 35.
26. Geo. Alb. Glwgdd. z. Dr. phil. Gr. 1732 (5). 153.
27. Gesa, v. m. Chn. Calenus (Kalen), Arzt Gr., 1544, Febr. 6., † 1609, Sept. 20. Gr. Lpg. 35.
28. Jaf., Past. Jassow, † 1702, Sept. 6. Trgdd. (2) 35.
29. Soach., Kfm. u. Ratsch. Gr., 1612, Dez. 17., † 1660, Juli 16. Hgzdd. b. V. m. Gertr. Schwartz 1645. 35. — Gr. Lpg., Trgdd. (3) 35.
30. Joh. Alb., Stud. Gr. Glwschr. z. Dr. phil. Gr. 1746. 35.
31. Josias Chn., aus Starg., stud. theol. Jena, 1682, Febr. 14., † 1702, Mai 14. Starg. Lpg. m. Trgd., Lpd., Trgdd. (9) 63.
32. Raßp., Gr., 1565, † 1610, März 12. Gr. Lpg., Trgdd. (2) 35.
33. Rath. I. Hgzdd. f. Heinr. Hagemeister I.
34. Rath. II. Hgzdd. f. Josua Voelschow.
35. Rath. Doroth. Hgzdd. f. Joh. Kirchner.
36. Liboria, v. m. Dav. Voelschow, Gr., † 1654, Nov. 25. Gr. Lpg. 103.
37. Mar. Elisab. (Ulabe), v. m. Joh. Ehrenfried Charistus,

19. Kaspar S., Ramm. Dreptow a. R., 1600, Dez. 30.,  
† 1647, Dez. 30. Lpd. m. Trgdd. 102.
20. Kath. S., v. m. Zach. Rhode Gr., 1616, Febr. 11.,  
† 1646, Febr. 24. Gr. Lpg. 102.
21. Lukas S., Superint. Stralsf. Seine Abschiedspredigt  
in Güstrow b. Berufg. als Superint. n. Stralsund  
1701. 34. — Glwgdd. bei ders. Gelegenheit 63. —  
Lpd., Trgdd. (2) 34.
22. Lukas Friedr. S., Adv. Stralsf., 1687, † 1755, Jan. 15.  
Trgdd. (3) 34.
23. Magdal. S., v. m. Joh. Ganswind, Ratskh. Stet., 1649,  
Apr. 11., † 1670. Stet. Lpg. 34. — Lpd. 102.
24. Sophie S., v. m. Simon Weichmann, Pomm.-Wolgast  
Schr. 1585, Okt. 25., † 1614, Juli 15. Lpd. 34.
25. Urfula S. Hzgd. f. Dan. Coffe.
  - a) Barb., verm. S., f. Helwig.
  - b) Chne., verm. S., f. Böttcher.
  - c) Emerentia, verm. S., f. Gorskant.
  - d) Erdmuth, verm. S., f. Boß.
  - e) Joh. Frieder., verm. S., f. Mayer.
  - f) Kath., verm. S., f. Bremer.
  - g) Kath. Urfula, verm. S., f. Heiden.
  - h) Regine, verm. S., f. Seltrecht.

#### v. Schroeer.

1. Mar. Marg., Stet., 1649 oder 1650, † 1657, Juni  
23. Stet. Lpg. 101.
2. Reinhold, schwed. Conducteur in Pomm., 1643, Juni  
5., † 1661, Mai 29. Lpd., Trgdd. (2), Epi-  
taph 34.

#### Schro(e)ter f. Schröder.

#### Schubaens.

1. Anna. Hzgd. f. Kaspar Hacker.

#### Schubert.

1. Joh. Ernst, früher Prof. in Helmstedt u. Abt von  
Michaelftein, dann Prof. der Theol. Gr., 1717, Juni



- 24., † 1774, Aug. 19. Einldg. zu s. Rede Gr. 1764, Geburtstagsgd. 1765, Todesanz., Gr. Lpg. m. Verz. d. Schriften 35. — Trrede 102.
2. Nathanael, Archidiaf. Kolberg, 1708, Febr. 15., † 1749, Juni 20. Lebensbeschr. 63.

### Schuckmann.

1. Lobschrift auf das Geschlecht 35.
2. Heinrich I, Prof. d. Jur. Rost., 1582, Juli 25., † 1656, Aug. od. Sept. Rost. Lpg. 164.
3. Heinr. II, Mecklenbg. Kanzler, geb. 1706, März 17. Epitaph 35.

a) Anna, verm. S., f. Kolbow.

### Schünemann.

1. Mich., 1553, Juli 25., † 1613, März. Hschr. Lebensnachr. 35.

### Schütt(e) (vergl. Schütze!).

1. Barthol. I, Ratsh. Stet., 1611, März 13., † 1676, Okt. 3. Stet. Lpg. m. Abdg., Lpd. 35.
2. Barthol. II, Past. Pyritz, 1641, Okt. 10., † 1672, März 23. Lpd. m. Abdankg. u. Trgdd. 35.
3. Barthol. III, stud. jur. Stet., 1645, Apr. 12., † 1664, Apr. 15. Lpd., Trgdd. (3) 102.
4. Eßher. Hgzdd. f. Friedr. Riß(e).
5. Friedr., Arzt Anklam, † 1696, März 6. Glwgdd. z. Dr. med. Gr. 1686, Trgdd. (3) 35.
6. Gertr. Hgzdd. f. Jakob Westphal.
7. Marg. I, v. m. 1) Wilh. Detharding, cand. med., Dr. phil., 2) Nathan. Schwabe, (Hgzdd. s. d.), Hofapoth. Stet., 1639, Okt. 22., † 1689, Sept. 2. Lpd. 63.
8. Marg. II, v. m. Theod. Pyl I, Dial. Gr. (Hgzdd. s. d.), 1657, Okt. 28., † 1721, Okt. 13. Gr. Lpg., hschr. Person., Trgdd. (3) 35.

a) Elisab., verm. S., f. Elisab. Richhof.

6. Dan. S., Dr. jur. Hgzdd. b. V. m. Elise Steding Gr. 1608. 36.
7. Greg. Friedr. v. S., Kommissar für d. Bezirk Grimmen, † 1699. Trgdd. (6) 36.
8. Joh. S., Anklam, † 1603, Juli 5. Trgdd. 36.
9. Kath. v. S. Hgzdd. f. Reimar v. d. Osten.
10. Marg. v. S. Hgzdd. f. Buffo Halle(n).
11. Marg. Dorothea v. S., v. m. Phil. Gußlaff v. Rohter-  
mund, Landrath auf Rügen, † 1689 od. 1690. Trgd. 64.
12. Otto Bogislav v. S., Brandenbg. Reg.-Rat Starg.,  
1660, Aug. 17., † 1697, Febr. 15. Starg. Lpg. m.  
Trgd., Trgd., Lpd., Abdankg. 36.
13. Ulr. v. S., fürstl. Hauptm. z. Alten-Treptow, 1750,  
Ende Juli, † 1612, Apr. 7. Lpd. 36.
14. Ulrich v. S., schwed. Reg.-Rat Stettin, 1648, Sept. 18.,  
† 1697, Aug. 8. Lpd. 36. — Abdankg. 48.
15. Vivientius v. S., auf Spantefow, 1617, März 21., †  
1634, Okt. 18. 2 Gr. Lpg. (eins m. lat. Trede) 103.
  - a) Anna Gfther, verm. v. S., f. Horn.
  - b) Kath., verm. v. S., f. Eichstädt.

#### Schwichel(b).

1. Heinr., Pomm. Kammerrat, 1577, Nov. 25., † 1653,  
Dez. 27. Stet. Lpg., Lpd., Trgdd. (2) 103.
  - a) Kath., verm. S., f. Lange.
  - b) Maria, verm. S., f. Schaun.
  - c) Ursula, verm. S., f. Hoeve.

#### Schwirfe(n).

1. Greg., aus Hamburg, † 1658, Aug. 15. Gr. Trgdd. 36.

#### Schwiter.

1. Joach., stud. theol. Gr., 1635, Dez. 16., † 1659,  
Mai 13. Gr. Lpg., Trgdd. 103.

#### Schylentius.

1. Joh., Past. Fittermannshagen. Hgzdd. b. V. m.  
Anna Udrian 1612. 152.

**Eduned.**

1. Joh., Dgm. Gr., 1566, † 1624, Okt. 26. Hgzdd. b. V. m. Anna Voelschow 1608. 104. — Gr. Lpg. Trgdd. 36.

**v. Seelen.**

1. Erich Zacharias, stud. theol. Gr., 1685, Okt. 7., † 1708, Apr. Gr. Lpg. 36.
2. Joh. Heinr., Gymn.-Rett. Lübed. Glwschrift z. lic. theol. 1725. 165.

**v. Segebade.**

1. Hschr. 36.

**Seger.**

1. Dan., a. Anklam, stud. jur. Königsberg, 1632, † 1660, Mai 17. Königsb. Lpg. 36.
2. Joach., Pred. Demmin, † 1658, Febr. 14. Trgd. 36.
3. Marg. S. Hgzdd. f. Saf. Prillewitz.
  - a) Gertr., verm. S., f. Schlutow.

**Sehefstedt.**

1. Kay, auf Petersdorf, 1601, Juni 20., † 1645, Aug. 22. Lpd. 104.
  - a) Anna, verm. S., f. v. Alefeld.

**(v.) Seidel, Seydel.**

1. Chph. Timotheus. Eigne Abschiedspr. v. d. Gemeinden z. Görlsdorf, Rosenthal u. Worin 1726. 165.
2. Dorothea S., v. m. Matth. Stephani, Prof. d. Jur. Gr. (Hgzdd. s. d.), 1589, Aug. 11., † 1649, März 26. Gr. Lpg. 104.
3. Geo. S., Arzt, 1587, Apr. 26., † 1619, Febr. 28. Glwgdd. z. Dr. med. Gr. u. z. V. m. Anna Bünsow I 1618. 36. — Gr. Lpg., auch Genealogie 104. — Trgdd. 36.
4. Saf. S., Prof. d. Med. Gr., 1546, Juni 23., † 1615, Febr. 4. Hgzd. b. V. m. Kath. Cimdars 1581. 104. — Gr. Lpg. 36.

5. Joach. Ernst, Bgm. Köln a. d. Spree u. brandbg. Rat, 1682, Apr. 19., † 1686, Aug. 6. Abdg. m. Trachr., Lobschr., Trgdd. (6), Lpd. 165.
6. Joh. Soph. v. S., v. m. Nikol. Michaelis, Bgm. Gr., 1660, Jan. 15., † 1705, Febr. 24. Gr. Lpg., Trgdd. (3), Hschr. Person. 36. — Lat.-Trachreiben 64.
  - a) Anna Walburg, verm. S., f. Chemnitz.
  - b) Gertr., verm. S., f. Berg.
  - c) Kath., verm. S., f. Gindars.

**Seld.**

1. Joh. Geo., Konsistorialr. u. Past. Starg., 1653, Febr. 29. (sic!), † 1707, Dez. 19. Lpd. 121.

**Selemann.**

1. Marg., v. m. Barthol. Schele, Rfm. Rost., 1597, Aug. 19., † 1637, Jan. 17. Lpd. 99.

**Sell(ing), Sell(e).**

1. Friedr., Past. Wollin, 1617, Juni 27., † 1672, Febr. 22. Lpd., Trgdd. (4) 104.
2. Heinr. Ernst, schwed. Archivar in Vorpommern. Glwgdd. b. V. m. Kath. Marg. v. Stypmann Gr. 1606. 36.
3. Soph. Elisabeth, Gr., † als Kind 1673. Trgdd. (2) 37.

**Sellentiu.**

1. Sam., früherer Ger.-Schr., dann Hausverwalter. Hgzdd. b. V. m. Elisabeth. Reising, W. v. Hieronymus Ebersteiner, Hausverwalter 1639. 126.

**Sellin.**

1. Dan., aus London, Stud. Gr., 1608, Febr. 13., † 1629, März 17. Gr. Lpg., Trgdd. 36.

**Seltrecht.**

1. Regine, v. m. Otto Schroeder, Bgm. Wolgast, 1580, Apr. 25., † 1684, Jan. 31. Trgdd. 36.
2. Retmar, Ger.-Rat Wolgast. Hgzdd. b. V. m. Anna Hagemeister IV 104.

**Sennlin.**

1. Joh., Stadtfchr. Gr., 1549, Juli 25., † 1631, Juni 7. (5.?). Gr. Lpg., Trgdd. 36.

**Sennstäde, Sengestach.**

1. Rath. Hzgdd. f. Geo. Bachmann I.
2. Nit., Stud. Gr., † 1614, März 18. Trgdd. 36.

**v. Senden.**

1. Elisab. (Nabe) Mar. Hzgd. f. Friedr. Fischer.

**Sengel.**

- a) Anna, verm. S., f. Balemann.

**Senft.**

1. Joach., Past. Rost., 1650, Sept. 21., † 1723, Juli 30. Rost. Lpg. 141.

**Serenius.**

1. Jaf., Bischof Strengnaes, 1700, † 1777. Lpd. m. Trgdd. 136.

**Sernander.**

1. Erich, Probst, Stora Suna, 1710, Nov. 29., † 1774 Juli 29. Lpd. m. Trgdd. 136.

**Sibrand.**

1. Anna, Rostod, 1642, März 14., † 1644, Febr. 26. Rost. Lpg. 165.
2. Elisab. Hzgdd. f. Chn. Koch I.
4. Euphrosyne, v. m. Alex. Ersklein, schwed. Kriegs- u. Staatsrat u. Hofger.-Präs., 1608, Apr. 5., † 1647, Mai 29. Lpd. (Strals.) 104.
4. Germ., Bgnt. Stet., 1645, Aug., † 1712, Sept. 13. D. Stet. Lpg. m. Epitaph, Trgdd. (8) 36.

**(v.) Sidow f. (v.) Sydow.****Sied(t)mann, Siethmann.**

1. Anna Mar., v. m. Hieron. Westphal, Stadtkämm. Gr., 1637, Apr. 15., † 1707, Febr. 10. Gr. Lpg. 36.

2. Chph., stud. jur. Gr., 1644, Febr. 29., † 1665. Gr. Lpg., Trgdd. 104.
3. Marg., v. m. Adam Rubach, Leibarzt Stet., 1610, März 10., † 1634, Juni 12. Stet. Lpg., Lpd. m. Trgdd., Trgdd. 36.
4. Urbanus, Ratsch. Stet., 1574, Sept. 21., † 1628, Nov. 23. Hzgd. b. V. m. Barb. Trebbin, W. v. Fidentius Jaster, Ger.-Assessor Stet. 1607, Lpd. 36.

#### Sievert f. Sivert.

#### Siltmann.

1. Chne., v. m. Joh. Sparfeld, schwed. Kriegsrat, 1615, Juni 26., † 1696 oder 1698, Febr. 9. Gr. Lpg., Trgd. 36.

#### Simensdorf.

1. Elisab. (Isabe), v. m. Victor Bohlen Gr. (Hzgdd. s. d.), 1568, Dez. 13., † 1631, Febr. 14. Gr. Lpg. 36.
2. Mart., Bgm. Gr., 1538, † 1612. Gr. Lpg. 36.

#### Simon(s).

1. Dorothe. Ehrenwidmung z. Hz. f. Jaf. Fabricius III.
2. Jaf. I, Ratskamm. Stet., 1546, Nov. 1., † 1629, Juni 11. Lpd. m. Stet. Lpg. 36.
3. Jaf. II, Kamm. Stet., 1636, März 3., † 1706, März 19. Stet. Lpg. 36.
4. Lor., Ger.-Assessor Stet., 1642, Mai 7., † 1699, Juli 8. Stet. Lpg., Trgdd. (5) 36.
5. Regine, v. m. Sebastian Hempel, Hofger.-Dir. Stet., 1617, Juni 12., † 1671, Mai 29. Stet. Lpg., Lpd., Abdankg. 36.
5. Wilh., pomm. Leibarzt Stet., 1577, Dez. 11., † 1637, Nov. 4. Hschr. Person. 36.

#### v. Sinclair.

1. Friedr. Karl, Gen.-Gouverneur v. Schwed.-Pomm., Kanzler d. Univ. Gr., † 1776, Juni 20. Gd. z. 2. Dez. 1773, Nachr. üb. seine Krankheiten 1772—1776. 36. — Trgd. 64.

**Sinnke.**

1. Elisab. (Nabe), Strals., † 1666, Aug. 11. Trgdd. 36.

**Stricius.**

1. Kath. Hgzdd. f. Gph. Gichmann.  
Sithmann f. Sied(t)mann.

**Sivers.**

1. Geinr. Glwgdd. z. Dr. phil. Gr. 1693 (3). 153.

**Sivert, Sievert, Syver, Sywert.**

1. Pet. Sivert, Weinhändler Gr., † 1638, Apr. 2. Trgdd. 36.  
2. Walter Sywert, Seidenhändler Stet. Hgzdd. b. V. m. Barb. Rabe (3) 126.  
a) Magdal. Elisab., verm. Syver, f. Limpf.

**Sjoestroem.**

1. Joh., Past. Segerstad, 1729, Juni 24., † 1792, Nov. 19. Lebensbeschr. 146.

**Ste(t)banus.**

1. Albert I, Past. Verchen, 1661, Dez. 26., † 1707, Nov. 18. Hgzdd. b. V. m. Elisab. Horn I, W. v. Geo. Müller, Past. Verchen, 104. — Lpd., Abdankg., Trgdd. 36.  
2. Albert II, Past. Gr., 18. Jahrh. Trgdd. 64.  
3. Joh. Balth., Bgm. Strals., 1690, Mai 14., † 1764, Apr. 13. Strals. Lpg. m. Epitaph u. Trgdd., Lpd. 42.  
4. Mar. Doroth., v. m. . . Hagemeister, † 1765, Juli 25. Hschr. Todesanz. 36.  
5. Marg. Elisab., Rost., † 1613 als Kind. Trgdd. 36.  
6. Dsm., Superint. Rost., † 1613. Lat. Trrede m. Rost. Lpg. u. Trgdd. 142.  
a) . . . , verm. S., f. . . . Richter.  
b) Doroth., verm. S., f. v. Wolffraht.  
c) Elisab., verm. S., f. Elisab. Horn I.

**Sodemann.**

1. . . S. Hgzdd. b. V. m. . . Blaaske 1732 (3). 37.

**v. Sodenstern.**

1. Bernh., auf Krönwitz, † 1728, Juni 30. Abdankg. 104.
2. Karl Franz Gustav, auf Barow, 1737 od. 1738, † 1776. Todesanz. 37.
3. Mar. Marg., v. m. . . v. Platen, † 1748. Trschr. 59.

**Soederhjelm.**

1. Magdal. Elisab., v. m. Jaf. Tersmeden, Assessor Upsala, 1718, Okt. 22., † 1787. Lpd. 147.

**Soerstroem.**

1. Anders, Probst Hässelkog, 1718, Okt. 17., † 1790, Nov. 23. Lpd. 147.

**Sohst.**

1. Adam Wolrath, Kagenow. Hzgd. b. V. m. Anna Rebekka Weylandt 1728. 37.

**Sommar.**

1. Magn., Probst Ingelstad, 1710, Aug. 10., † 1782, Mai 14. Lpd. 147.

**Sommer.**

1. Elisab., v. m. Joh. Schöffer, Prof. d. Rhetorik Frankf. a. D., wohl 1560, Dez. 1., † 1595. Frkf. Lpg. 165.
2. Greg., Stud. Frkf. Abschiedsgdd. b. Weggang nach Marburg 1590. 152.
3. Joh. Snt., Adv. b. Oberger. Stet. Glwgdd. z. Dr. jur. Francker 1672. 104.

**Sommerfeld.**

1. Jaf., markgräfl. badischer Hofpred. Glwgdd. z. Dr. phil. Gr. 1644. 165.
2. Jaf., Basl. Magdeburg. Glwgdd. b. Abgang als Sup. nach Parchim 1668. (2). 37.  
a) Anna, verm. S., f. Klatt.

**v. Somnitz.**

1. Lor. Chph., Brandbg. Geh. Staatsr., Erbämm. d. Herzogt. Pomm., brandenbg. Geh.-Rat, 1612, Sept. 30., † 1678, Febr. 16. Lpd., Trschr., Trgdd. 129.



2. Matthias Doering, Brandbg. Geh. Rat, Kanzler für Pomm. Stargard, 1663, † 1721, Febr. 12. Lpd. 37.

#### Sonnenschmid.

1. Chph. Wilh., Rfm. Volg., † 1748, Aug. 26. in Moskau. Trrede 104.
2. Mar. Liboria. Hgzd. f. Michael Otto Ulff.

#### Spalchaver.

1. Agnes. Hgzd. f. Geo. Friß.
2. Dan. S., Past. Wied a. Rügen, 1585, Mai 30., † 1651, Febr. 1. Lpd., Trgdd. (3) 104.
3. Kasp., Past. Morgeniß, a. Usedom. Hgzdd. b. V. m. Elisab. Knoch 1665. 21.
  - a) Anna Mar., verm. S., f. Lampe.
  - b) Elisab., verm. S., f. Knoch.

#### Spalding.

1. Joh. Geo., Rekt. Tribsees. Hgzdd. b. V. m. Kath. Elisab. (Ilisabe) Lehment 1711. 37.

#### Spandow.

1. Joach., cand. jur. Stet., 1618, Febr. 14., † 1646 Apr. 14. Lpd. m. Trgdd. 37.

#### v. Spangewiß.

- a) Marg., verw. v. S., f. v. Mollütz.

#### v. Sparfeld.

1. Brigitta, v. m. Phil. Joach. Joel v. Dernstädt, schwed. Reg.-Rat Gr., 1643, Jan. 27., † 1694, Jan. 26. Gr. Lpg., Lpd., Trgdd. (4) 137.
2. Mar. Chne. Hgzdd. f. Andr. v. Reffenbrinck.
3. Nikol., Kapit. im schwed. Heere, 1644, Juni 18., † 1676, Jan. 10. Gr. Lpg., Abdg. 37. — Epitaph 64. — Trgdd. 104.

#### Sparre.

1. Ebba, v. m. Bengt Ribbing, schwed. Obersten Stodch., 1615, Febr. 17., † 1644, Juli 29. Lpd. 137.
  - a) Marg., verm. S., f. Drenstierna.

**Sparmann.**

1. . . . S. Hgzdd. b. V. m. . . . Lühmann, Galkow 1740. 37.
2. Soph. Marg., v. m. Pet. Hofverberg, Magister, 1749, Juni 18., † 1796, Mai 6. Lpd. 148.

**Sparwardt.**

1. Joh. Pet., stud. med. Abschgd. b. Abreise v. Strals. nach Halle 1735. 37.

**Sparwenfeld.**

1. Joh. Gabr., schwed. Oberceremoniemeister, 1655, Juli 17., † 1727, Juni 2. Lat. Trrede 134.

**Specht.**

1. Anna Kath., v. m. Jaf. Gabriel, Hofger.=Adv. Stet. (Hgzdd. s. d.), 1639, Febr. 18., † 1676, Sept. 3. Lpd. 37.
2. Chph., Past. Bollin, 1627, Dez. 13., † 1676, März 14. Hgzdd. b. V. m. Kath. Sophie Junge 1658 (2) 126. — Lpd., Trgdd. 104.
3. Dorothea, v. m. Gotthard Ransdorff, Seidenhändler Stet., † 1660, Jan. 3. Trgdd. 104.
4. Elisabeth. Glwschr. z. Hz. f. Joh. Gebhard Rabener.

**Speck(in).**

1. Hschr. 37.

**Spegel.**

1. Elisabeth., v. m. Joh. Steuch, Prof. d. Philos. Upsala, 1688, Jan. 24., † 1720, Juli 17. Lpd. 135.

**Sperling.**

1. Kath., v. m. Joach. Rosenow, Prof. d. Math. Gr., 1644, Mai 16., † 1720, Okt. 1. Gr. Lpg. 37.

**Spiegel.**

1. Elisabeth., v. m. Chn. Bünslow Gr., 1570, † 1631, Febr. 2. Gr. Lpg. 37.

**Spiegelberg.**

1. Dorothea. Hgzdd. f. Chn. Tiffin.

**Spieler.**

1. Joach., Schreiber u. Arrhendarius Buslar. Hgzdd. b. V. m. Benigna Schultze, W. v. Casp. Suchland, Pastor Reetz 1679. 37.

**Spitt.**

1. Karl Heinr., 2. Bgm. Gr., 1732, Apr. 6., † 1793, Okt. 2. Standr. 104.

**Sporge.**

1. Anna Ghne. Hgzdd. f. Matth. Mendshufen II.

**Sprenghel.**

1. Jaf. Heinr. Lat. Einfpgg. nach Ernennung z. Subrektor d. Stadtsch. Stargard 1744. 49.

**Staalhoff, Stalkop, Stalcop.**

1. Ghne., v. m. Erich Bioerd, Probst Falun, 1686, Apr. 19., † 1720, März 16. Lpd. m. Trgzdd. 138.
2. Jaf., Dr. phil. u. bacc. theol., Pfast. Wismar, 1685, Juni 11., † 1755, Dez. 19. Begrüssgd. b. Durchreise durch Gr. 1714, Vita 37.

**Stadtländer, Stadlander, Statlander.**

1. Anna, Stet., 1627, Dez. 8., † 1643, Juli 10. Lpd. 37.
2. Dietr., Stet., 1623, Nov. 7., † 1642, Jan. 4. Stet. Lpg., Lpd. 104.
3. Emer., 1635, März 12., † 1642. Stet. Lpg. 104.
4. Mar. Hgzdd. f. Alb. Ertel.
5. Rud., Rfm. Stet., 1643, Apr. 9., † 1675, Sept. 23. Lpd. 104.
  - a) Anna, verm. S., f. Hencke.
  - b) Anna Elisab., verm. S., f. Brauner.
  - c) Eva, verm. S., f. Bando.

**Stägemann f. Stegemann.****Stamm.**

1. Pet., Prof. d. Philos. Gr. Hgzdd. b. V. m. Marg. Elver 1673 (3). 27.

**Stamwede.**

1. Elsa. Hgzdd. f. Pet. Darneke.

**Stappenbeck.**

1. Anna, v. m. Chn. Bünjow, Past. Bobbin a. Rügen, 1611, Apr. 11., † 1648, Dez. 18. Lpd. m. Trgdd. 37.
2. Gertr., v. m. Nik. Braun, Ratsh. Stralsf., 1568, Anfang Juli, † 1644, Nov. 5. Lpd. 71.

**Star(c)k(e).**

1. Elisab.; v. m. Friedr. Bohle(n), Schwed. Kanzler i. Pomm., † nach 1658. Stet. Lpg., Lpd., Trgd. 37. — Abdgsrede 71.
2. Joh. Tob., Stettin, 1680, Apr. 5., † 1684, Juli 5. Trgdd., Standr. 149.
3. Marg., v. m. Eberh. Fißcher, Viceprotonotar Gr., † 1658. Trgdd. 37.
4. Samuel. Glwgdd. z. Dr. phil. Gr. 1677 (2). 153.  
a) Doroth., verw. S., f. Bohm.

**Starfow (Stafow?).**

1. Sven. Hschr. Beschr. e. Gemäldes von ihm 37.

**Statlander f. Stadtländer.****Staub.**

1. Jak., Handelsm. Westerås, 1720, Dez. 19., † 1781, Dez. 8. Lpd. m. Trgdd. 147.

**Staude.**

1. Joh. Hieron., Gymn.-Rektor Stralsf. Glwgdd. z. Errettung aus Seegefahren 1654. 64. — Hzgdd. b. V. m. Ursula Illies 1655 (2). 104.
2. Sonaß, aus Kammin, stud. theol. Wittenberg, 1607, † 1634. Wittenbg. Lpg. m. Trgdd. 104.

**Stavenhagen.**

1. Geo. (Zürgen), junger Kfm. Hzgdd. b. V. m. Doroth. Klepel 1641, Anklam 104.

**Stecker.**

1. Chph., herzogl. pomm. Secr. u. Hoffapellm. Stet., 1577, Febr. 8., † 1640, Nov. 18. Lpd. m. Trgdd. 37.

**Stechert.**

1. Alex., Straßf., † 1560. Trgdd. 37.

**Stechow.**

1. Marg., v. m. Mart. Wendt, Pred. Gr. (Hzgdd. s. d.)  
1604 od. 1605, † 1655, Apr. Gr. Lpg. 104.
2. Zachar., Gr., 1570, † 1614, Dez. 6. Gr. Lpg. 37.  
a) Marg., verw. S., f. Prutenius.

**v. Stechnitz.**

1. Dorothe. Soph., v. m. Rud. v. Peterswald, schwed. Maj.,  
† 1677. Trgdd. Gr. (3) 37.

**v. Sted(t)en, Städtten.**

1. Anna, v. m. Pet. Lewerdt, Kfm. Gr. (Hzgdd. s. d.),  
1541, Febr. 19., † 1600, Mai 19. Gr. Lpg. 104.
2. Anna Kath., herzogl. pomm.-wolgastische Hofmeisterin, v.  
m. Joh. v. Weißbach, kursächsischem Stallmeister u. Hauptm.,  
1548, † 1619, Sept. 21. Lpd. m. Trgd. 37.
3. Arnold I, Kfm. Gr., 1573, † 1638, Jan. 13. Gr.  
Lpg. 37.
4. Arnold II, stud. phil. Gr., 1635, Juni 16., † 1653,  
Apr. 19. Gr. Lpg., Trgdd. 37.
5. Elisab. (Alfabe), L. v. 6., 1631, Juni 2., † 1646,  
Sept. Gr. Lpg. 104.
6. Ewerwein, Kfm. Gr., 1604, † 1660, Aug. 3. Gr.  
Lpg. 104, Trgdd. (2) 104.
7. Mar., v. m. Joach. Schwarze, Kfm. Gr., 1619, Aug.  
8., † 1643, Juni. Gr. Lpg. 37.  
a) Elisab. (Alfabe), verm. v. S., f. Papke.

**(v.) Steding.**

1. Hschr. 37.
2. Bernhard S. Hzgdd. b. V. m. Soph. Freder Gr.,  
1599. 104.
3. Elisab. Ghne. v. S., v. m. Rittm. v. Neegow, 1691  
od. 1692, † 1763, März 25. Hschr. Todesanz. 37.
4. Elise. Hzgdd. f. Dan. v. Schwerin.

**Steenbock.**

1. Magnus, schwed. Feldmarschall, 1663 od. 1664, † 1717, Febr. 23. Hschr. Lebensbeschr. 37.

**Steffen(s).**

1. Friedr. I, Kfm. Stet., 1628, Nov. 8., † 1691, Nov. 4. Stet. Lpg. 121.
2. Friedr. II. Glwgd. b. Ernennung z. Ratsh. Strals. 1726. 41.
3. Jaf., Bgm. Anklam, † 1734, Dez. 6. Trgdd. (10), Standr. 64.
4. Marg. Elisab., v. m. Niels Sandow, lic. jur., 1615 od. 1616, † 1638, Juni 9. Lpd., Trgdd. 37.

**Stegemann, Staegemann.**

1. . . . S. Hrgd. b. V. m. . . . Ludendorff, verw. Pauli(n), Anklam 1728. 37.
2. . . . S. Hrgdd. b. V. m. . . . Willich, Strals. 1753 (2). 37.
3. Augustin, Prof. am Gynn. u. Schulrektor Starg., † 1719, Apr. 24. Trgdd. (3) 37.
4. Joach. Chph., Past. Wyl (Wied?). Hrgdd. b. V. m. Reg. Doroth. Gadebusch 1732. 37.

**(v.) Stein (Steen).**

1. Hschr. 37.
2. Abraham S., (eigentlich wohl Steen), Stud. Gr., 1590, Nov. 17., † 1617, Dez. 23. Gr. Lpg. 87.
3. Beate Magdal. S., v. m. Jaf. Nathanael Cuno, 1696, Juni 18., † 1720, Juli 21. D. Stet. Lpg. m. Trgdd. 121.
4. Bernhard S., Archidiaf. Wismar, 1651, Dez., † 1695, Febr. 7. Lpd. m. Trgdd. 37.
5. Else (Alfabe) S., v. m. Joach. Postelmann, Kfm. Gr., 1585, Okt. 2., † 1663, Jan. 29. Gr. Lpg., Trgdd. 37.
6. Heinr. (v.) S. I. Adelsbrief (Abschr.) 1567. 37.

7. Heinr. v. S. II, Ger.-Dir. Straß., † 1695, Jan. 23. Trgdd. 105.
8. Joach. Ehrenfried v. S., Straß., † 1740. Trgdd. (2) 64.
9. Joh. S. I, Diaf. Bergen a. Rügen. Hgzdd. b. V. m. Judith Meissner 1613. 37.
10. Joh. S. II, Past. Bergen a. Rügen. Hgzdd. b. V. m. Reg. Hercules, W. v. Urbanus Beyton, Past. Zarnsdorf 1664. 37.
11. Rath. S., Gr., 1634, Dez. 5., † 1660, Mai 20. Gr. Lpg. 125. — Trgdd. 105.
12. Matth. S., Prof. d. Jur. Rost., 1660, Jan. 8., † 1718, Sept. 10. Rost. Lpg. 165.
  - a) Magdal., verm. S., f. Westphal.

#### v. Steinecker.

- a) Agnes Soph., verm. v. S., f. v. Trampe.

#### Steinichen.

1. Sam. Heinr., Lehrer an d. lat. Schule zu Pyritz. Hgzd. b. V. m. Barb. Mar., verw. Birnbaum, 1723. 1.

#### Steinweg, Steinwich.

1. Anna, v. m. Mart. Schulze, Rath. Gr., 1612, Juli 12., † 1652, Dez. 16. Stet. Lpg. 105.
2. Lambert I, Synb. Straß. Hgzdd. b. V. m. Anna Klinckow 1602 (2). 105.
3. Lambert II, Straß., 1618, März 24., † 1631, Aug. 2. Geneal. m. Trgdd. 37.
4. Mar. Hgzd. f. Joh. Balth. Kujel.

#### (v.) Steinwehr.

1. Geo. S., pomm. Obersteuereinnehmer. Hgzd. b. V. m. Elisab. Behr 1593 Wolg. 105.
2. Hartwig v. S. Schuldurkunde 1623. 37.
3. Joach. v. S., a. Biddichow, stud. theol. Gr., † 1615, Dez. Gr. Lpg. m. Trgdd. 105.

4. Paul v. S., fürstl. Cronjcher Geh.-Rat, 1600, Okt. 16., † 1649, Jan. 29. Lpd. 129.
5. Senft (?) v. S. Schuldverschr. d. Herzogs Philipp Julius v. Pomm. f. ihn 1609. 37.

#### Stelter.

1. Sak., Adv. Stet. Hgzdd. b. V. m. Anna Bremer 1652. 165.

#### Stempshorn.

1. Franz Herm., auf Stempshorn, 1624, Juli 23., † 1638, Juni 13. Lpd. 95.

#### Stenzler.

1. Lor. I, Konrektor Gr. Glwgd. z. Dr. phil. Gr. 1732 (4). 153.
2. Lor. II, Prof. d. Phil., dann d. Theol. Gr., später Superint. Glwschr. z. theol. Professur Gr. 1741, Gr. Lpg., Trrede 37. — Vita 64.

#### Stephani (Stephan).

1. Anna, L. v. 16., 1628, Juni, † 1628, Juli 1. Gr. Lpg. 37.
2. Chne. Dorothea, L. v. 12., † 1716. Trgdd. (7), Standr. 64.
3. Dor. Hgzdd. f. Anton Günther Kirchhoff.
4. Euphrosyne, Gr., 1644, Sept. 5., † 1645, Juni 9. Gr. Lpg. 37. — Trgdd. 105.
5. Friedr., S. v. 17., 1626, Juni 8., † 1626, Juni 19. Gr. Lpg., Trgdd. 37.
6. Hippolytus, S. v. 17., † als Kind 1630. Gr. Lpg., Trgdd. 37.
7. Sak., Gr., 1612, Mai 30., † 1612, Nov. 2. Trgd., Trrede 37.
8. Joach. I, Dr. phil. et jur., später Prof. d. Jur. Gr., † 1623, Jan. 14. Ehrengdd. 1597. 37.
9. Joach. II, S. v. 16, 1611, Juni 19., † 1612, Jan. Rost. Lpg. 152.



10. Joach. III, S. v. 17., † als Kind 1630. Gr. Lpg., Trgdd. 37.
11. Joach. IV, Doctorandus jur., Gr., † 1652. Trgd. 64.
12. Joh., Pred., später Archidiaf. Gr., 1639, Dez. 4., † 1711, Jan. 23. Hgzdd. b. V. m. Maria Rhaw II 1666 (2), Gr. Lpg., hschr. Lebensnachr. 37.
13. Kath., L. v. 17., 1610, † 1630, Aug. 6. Gr. Lpg. 37.
14. Kath. Marg. Hgzdd. f. Mich. Lobeß.
15. Lor. I, Gr., S. v. 17., 1621, Aug. 17., † 1621, Nov. 6. Gr. Lpg., Trgdd. 37.
16. Lor. II, Prof. der Sur. Rost., 1588, März 13., † 1657, Nov. 11. Hgzdd. b. V. m. Anna Cothmann 1610 (3). 105. — Proclama über s. Ernennng. 1623. 37. — Rost. Lpg. 105.
17. Matth., Rat d. Herzogs Philipp Julius v. Pomm., dann Prof. d. Sur. Gr., 1570, Febr. 24., † 1646, Aug. 26. Hgzdd. b. V. m. Dorothe. Seidel 1611 Gr., Gr. Lpg., Lpd., Lat. Trrede 37.
18. Pet., Prof. d. Sur. Gr., 1616 od. 1617, † 1660, Febr. od. März. Glwgdd. z. Rektorat Gr. 1652, Gr. Lpg., Trgdd. 37.
19. Theod., S. v. 17., † als Kind 1630. Gr. Lpg., Trgdd. 37.
20. Ursula, L. v. 17., 1623, Sept. 17., † 1624, März 20. Gr. Lpg. 37.
  - a) Barb., verm. S., f. Barb. Ribow I.
  - b) Dorothe., verm. S., f. Seidel.
  - c) Gesa, verm. S., f. Eggert.
  - d) Kath., verm. S., f. Erin.
  - e) Mar., verm. S., f. Mar. Rhaw II.

#### Stern.

1. Gottlieb Konr. Hgzdd. d. V. m. Anna Rebekka Kempe 1732, Strals. 37.
2. Heinr., Subphysikus Stralsf. Hgzdd. b. V. m. Dorothe. Gertr. Hagemeister 1700. 37.

**v. Sternbach.**

1. Hschr. 37.
2. Joh. Chph. Coelestin., auf Schoeningen, † 1666.  
Trgdd. (3) 37.
  - a) Sabine, verm. S., f. Schambach.

**Sternhagen.**

1. Doroth. S. Hgzdd. f. Melch. Eppen.
2. Mart., Past. Landau a. Rügen. Hgzd. b. V. m.  
Doroth. v. Essen 1694. 37.

**Steuch.**

1. Matth., Erzbisch. u. Profanzler d. Univ. Upsala, 1644,  
† 1730. Lat. Trrede 134.
  - a) Elisab., verm. S., f. Spiegel.

**Stiernflicht.**

1. Erich, Gynn. Stet., 1634, Febr. 15., † 1650, Juni 21.  
Stet. Lpg., Lpd. 37.
  - a) Joh. Kath., verm. S., f. de Geer.

**Stievelen.**

1. Karl Wilh., Kfm. Stralsf. Hzgespräch b. V. m. Marg.  
Elisab. Stolte 1735. 37.

**Stevellin.**

1. Anna. Hgzdd. f. Jung(e).
2. Modesta. Hgzdd. f. Mart. Gulkow.

**Steuer.**

1. Anna Marg. Hgzdd. f. Dav. Friedr. Gerdes.

**Stjernehöf.**

- a) Kath., verm. S., f. Appelbom.

**Stigzelius.**

1. Lor. Matth., Erzbisch. Upsala, 1598, † 1676, Aug. 31.  
Vita, Trgd. 144.

**Stilow.**

- Marg. Hgzdd. f. Timotheus Grünenberg.

**Stobaeus.**

1. Andr., Prof. d. Gesch. u. Poesie u. Bibliothekar Lund, † 1715. Lat. Trrede m. Trgd. 165.

**v. Stockhausen.**

1. Magd. Soph., v. m. Chph. v. Bassewitz auf Hohenluda, 1685, Juli 6., † 1724, Aug. 31. Lpd. m. Trrede u. Trgdd. 64.

**Stockmann.**

1. Paul Joach. Glwgdd. z. Dr. med. Gr. 1666 (3) 153.

**Stöbelow.**

1. Joh., Past. Pommerensdorf, 1588, Jan. 22., † 1655. Stet. Lpg. 105.

**Stojentin.**

1. Angela (Engel), v. m. Lor. v. Puttkamer, auf Grampe, 1545, † 1610. Lpd., Person. (unvollst.) 105.

**Stoll.**

1. Gertr., v. m. Andr. Brümmer, Adv. Stet., 1594, Dft. 25., † 1664, Sept. 12. Stet. Lpg., Lpd., Trgdd. (2) 105.

**Stolte.**

1. Anna. Hgzdd. f. Ketel.
2. Marg. Elisab., v. m. Karl Wilh. Stieveleben, Rfm. Stralsf., 1719 od. 1720, † 1763, Apr. od. Mai. Hschr. Todesanz. 37.

**Stoltenborg (Stolzenburg).**

1. Doroth. Elisab., v. m. Paul Seze, Gynn.-Prof. Stet., 1657, Sept. 13., † 1698, Mai 17. Stet. Lpg. 37.
2. Dtto, Adv. u. Ratsh. Stet. Hgzdd. b. V. m. Doroth. Schultze 1655. 126.
  - a) Doroth., verm. G., f. Neumann.

**Stolterfoht.**

1. Joh. Jak. Votivtafel, Glwschr., Glwgdd. (4) z. Dr. med. Gr. 1692. 153. .

a) Doroth. Elisab., verm. S., f. Doroth. Elisab.  
Rango.

### Stol(t)z.

1. Pet. Chn., a. Gr., stud. theol. Wittenb., 1727, Dez. 30., † 1749, Nov. 19. Jenenser Lpg., Trrede, Trgdd. (3) 37.

### Stolzenburg f. Stoltenborg.

### Stoppel.

1. Barb., Gr., 1613, Apr. 29., † 1624, Juli 22. Gr. Lpg., Trgdd. 37.
2. Emer., † 1620, März 23 oder 24. Gr. Lpg., Trgdd. (2), Geneal. 37.
3. Saf. I, Gr., 1552, Juli 25., † 1622, Febr. 27. Hgzd. b. V. m. Emer. Gruwel 1582. 105. — Gr. Lpg., Geneal. m. Trgdd. 37.
4. Saf. II, Gr., † 1636. Trgdd. 37.
5. Saf. III, Bgm. Gr., 1584, März 28., † 1646, Okt. Gr. Lpg. 37.
6. Saf. IV, Adv. Bolg. Hgzd. b. V. m. Elisab. Voelschow III 1612. 152.
7. Mich., Adv. Gr., 1593, Sept., † 1662, Mai 28. Gr. Lpg., Trgdd. 37.

a) Elisab., verm. S., f. Voelschow.

b) Emer., verm. S., f. Gruwel.

c) Liboria, verm. S., f. Elisab. Voelschow III.

### Storbeck.

1. Kath. S. Hgzd. f. Heinr. Meyer.

### v. Strachwitz.

1. Mar. Leon., verm. v. S., f. v. Nymptschen.

### Strahl.

1. Soach. Heinr. Pg. z. s. Einführung als Koncentor Starg. 1743. 141.

**Strahlborn.**

1. Arnd. Glwgd. b. Ernennung z. Hafenvorsteher Gr. 1687. 64.

**Strahlenhjelm.**

1. Gust. Glwgd. z. Dr. phil. Gr. 1732 (2). 153.

**Strand.**

1. Regid, Past. d. deutschen Gem. Stockh., 1647, März 25.,  
† 1710, Mai 3. Lpd. m. Trgdd. 135.  
a) Elisab., verm. S., f. Bezelius.

**Straupitz.**

1. Eva. Hgzdd. f. Gregor Fleming.

**Strauß.**

1. Chn., Bgm. Gr., 1627, Dez. 11., † 1702, Dez. 30.  
Stet. Lpg. 37. — Trgdd. (5) 64.
2. Karl Chn., Stadtkämm. Stet. Hgzdd. b. V. m.  
Kath. Soph. Kundenreich 1720 (2). 37.  
a) Elisab., verm. S., f. Mundinus.

**Straußenberg.**

1. Elisab., v. m. Joh. Döbel, Past. Schaprade, 1584, †  
1642, Okt. 16. Lpd. 37.

**Strecker.**

1. Regine, 1648, † 1676, Aug. 11. Stet. Lpg. 37.

**Streger.**

- a) Barb. Juliane, verm. S., f. Gothmann.

**Stresow.**

1. Joach., Past. Rambu, 1593, Aug. 21., † 1655,  
März 1. Lpd. 37.

**Stricker.**

1. Joh. Chph., schwed. Hofpred. u. Past. Carlshamn.,  
1726, Jan. 28., † 1792, Febr. 24. Lpd. 147.

**Stroschy.**

1. Gideon, Pfst. Kolberg. Glwgd. z. Dr. phil. Gr. 1653. 37.

**Strud.**

1. Chn. Lor., S. v. 2., 1740 od. 1741. Glwgd. z. Geburtstag 1767, März 23. 37.
2. Hieron. Joh., 1711 od. 1712, Dez. 26. Glwgd. z. Übernahme d. akadem. Buchdruckerei Gr. 1739, Hzgdd. b. V. m. Anna Chne. Caspari 1740 (8), Glwgd. z. Geburtstag 26. Dez. 1766 (2); ebenso 1767 u. 1768. 37.

a) Anna Chne., verm. S., f. Caspari.

b) Anna Mar., verm. S., f. Daehnert.

**Strube.**

1. Pet., Pfst. Hzgdd. b. 2. V. m. Doroth. Jentzcow(kow) 1616. 105.

**Stubbe.**

1. Dan., Rand. Hzgdd. b. V. m. Reg. Schaukirch(en) 1665 Stet. (3). 126.
2. Elisab. Hzgd. f. Matth. Lünenburg.
3. Marg. Hzgdd. f. Joh. Ufer.

**Stückmann.**

1. Dan., Gr., 1570, † 1640, Juni 12. od. 13. Gr. Lpg. 37.
2. Franz, Rfm. Gr., 1578, † 1635, Okt. 4. Gr. Lpg., Trgdd. 37.

**Stübe.**

1. Hschr. 37.

**Sturm.**

1. Agnes, L. v. 3., 1617, Juni, † 1630, Juli 8. Gr. Lpg., Trgdd. 37.
2. Anna, Gr., † als Kind 1604, Aug. 8. Gr. Lpg. 37.
3. Joh., Prof. d. Med. Gr. u. herzogl. Pomn.-Bolg. Leibarzt, 1570, † 1625, Nov. 14. Hzgdd. b. V. m.

- Agnes Battus u. Glwgdd. z. Dr. med. Gr. 1604.  
105. — Rescript üb. Belassung in s. Stellung als  
Leibarzt 1625. 37.
4. Karl Konr., S. v. 3., 1621, März, † 1630, Juli 10.  
Gr. Lpg., Trgdd. 37.
  5. Levin, S. v. 3., stud. med. Gr., 1606, Juni 15., †  
1629, Jan. 3. Gr. Lpg., Trgdd. 37.
    - a) Agnes, verm. S., f. Agnes Battus I.
    - b) Anna, verm. S., f. Boldebuch.

### Sturb.

1. Joh. Chph., Bgm. Gr., 1611, Nov. 9., † 1672, Juli 4.  
Lpd., Trgdd. 37. — Epitaph (Abschr.) 64.
2. Soph., v. m. Joh. Hercules II, Syndicus (Hzgdd. s.  
d.), 1639, Febr. 14., † 1676, Febr. 24. Gr. Lpg.  
37, Trgdd. (2) 37. 64.

### Stymmel.

1. Sophrosyne, v. m. Joach. Praetorius I, Archidiaf. Stet.  
(Hzgdd. s. d.), 1577, Juli 9., † 1633, Aug. 3.  
Stet. Lpg., Trgdd. (2) 37.

### (v.) Stypmanu.

1. Barb., Gr., † 1649, Dft., 11 Wochen alt. Gr. Lpg. 105.
2. Chn., S. v. 4., Gr., 1645, Sept. 29., † 1645,  
Dft. 9. Gr. Lpg. 105. — Trgdd. 37.
3. Chph., Adv. Gr., 1653, März 15., † 1691, Jan. 29.  
Gr. Lpg. 37. — Trgdd. (6) 64.
4. Franz I, Prof. d. Jur. Gr., 1612, † 1650. Gr.  
Lpg., Trgdd. (3), lat. Trrede 37.
5. Franz II, Gr., 1643, Sept. 23., † 1644, Dft. 28.  
Gr. Lpg. 37.
6. Geo. Hzgdd. m. Geneal. b. V. m. Marg. v.  
Essen 1642 (2). 37.
7. Gertr., v. m. Joh. v. Effen III, Prof. d. Gesch. Gr.,  
1628, Mai 22., † 1681, Aug. 16. Gr. Lpg., Trgdd.  
105. — Epitaph 64.

8. Sak. v. S., Prof. d. Jur. u. Konfist.-Dir. Gr., † 1673. Trgdd. (3) 37.
9. Rath. Marg. Glwschr. z. Hz. f. Hieron. Ernst Sell.
  - a) Barb., verm. S., f. Botter.
  - b) Elisab., verm. S., f. Hartmann.

#### Süchland.

- a) Benigna, verm. S., f. Schulze.\*)

#### (v.) Su(c)kow.

1. Franz Heinr. v. S., Stet., 1645, Aug. 1., † 1661, Juli 31. Abdankg. 70 — Lpd., Trschr. 37.
2. Rifol. (Klaus) S., auf Plestelin. Schuldschein 1627. 31.

#### v. Superville.

1. Dan., Leibarzt d. Königs v. Preußen. Einldgpg. z. s. Einfg. als Prof. d. Med. Stet. 1726. 64.

#### Suter.

1. Mart., Handelsm. Volg. Hgzdd. b. V. m. Brigitte Chne. Boltheer 1732. 37.

#### Swartstroem.

1. Mar., v. m. Anders Barchaeus, Fabrikbesitzer Westanfors, 1703, Jan. 3., † 1772, März 10. Lpd. m. Trgdd. 136.

#### Svebilus.

1. Dan. Glwgdd. z. Dr. phil. Gr. 1691 (2). 153.

#### Sven.

1. Erich, Probst Sammastädh. 1558, Febr., † 1628, Okt. 1. Lpd. 150.

#### (v.) Sydow, Sidow.

1. Adam Wilh., auf Raddun. Hgzd. b. V. m. Wilhelmine Juliane v. Küssow 1734. 22.

#### Syvert, Schwert f. Sivert.

#### Szirmay.

1. Thom. Ehrengd. b. s. Disputation zu Ehren Luthers 1707, Nov. 10. 41.

---

\*) In den Nachträgen.



**T.****Tabel.**

1. Rath. Hgzdd. f. Joh. Wulfradt.

**Tabbert.**

1. Barb. Leon. I, \*) L. v. 9., 1669, Juli 1., † 1675, Dez. 7. Gr. Lpg. 38.
2. Barb. Leon. II, \*) L. v. 9. Hgzdd. f. Albert Schwarz.
3. Beate Leon., L. v. 9., 1664, Juli 29., † 1666, Febr. 28. Lpd. m. Abdankg., Trgdd. 106.
4. Chn., Steuereinn. Gr. Hgzdd. b. V. m. Mar. Klinckow 1664. 38.
5. Joh., Past. Ziethen. Hgzdd. b. V. m. Euphrosyne Bethe, W. v. Sam. Koenig, Past. Ziethen, 1658 (2) 38.
6. Israel I, Past. Wolgast, † 1653, März 1. Lpd., Trgdd. 38.
7. Israel II, Gymn. Stet., 1622, Aug. 26., † 1642, Mai 1. Stet. Lpg. 106.
8. Juliane Mar., L. v. 9. Hgzdd. f. Joh. Schack.
9. Matth., Prof. d. Theol. u. Gen.-Superint. Gr. Glwgdd. z. Dr. phil. Gr. 1653, Glwgdd. z. lic. theol. u. z. V. m. Barbara Elver 1656. 38. — Glwgdd. b. V. m. Barbara Elver (2) 106. — Glwgd. z. Professur, z. Pastorat u. z. Dr. theol. Gr. 1660, Motivtafel zu Neujahr 1674. 153.
  - a) Anna, verm. L., f. Haeker.
  - b) Barb., verm. L., f. Elver.
  - c) Mar., verm. L., f. Klindow.

---

\*) Diese beiden sind nicht identisch, sondern wirklich Schwestern. Die jüngere ist offenbar nach dem Tode der älteren geboren.

**Laccius.**

1. Lukas, Rektor d. Ratsch. Gr., 1552, Sept., † 1612, Okt. 7. Gr. Lpg., Trgdd. (4) 38.
  - a) Anna, verm. L., f. Stolte.

**Laddel.**

1. Chn. Lukas, Direktor d. Justizkanzlei Rost., 1705 od. 1706, † 1775, Juni. Todesanz. 38.
2. Joach. Friedr., mecklenbg. Landsynd. Rost., 1707 od. 1708, † 1789, Juni 5. Lebensbeschr. 106.

**Laernstroem.**

1. Sam., Auditeur Upsala, 1722, Juni 4., † 1787, Aug. 30. Lpd. m. Trgd. 147.

**Langaß.**

1. Joach. Chn., Rfm. Gr. Hzgd. b. V. m. Kath. Elisabeth. Heller 1735. 38.

**Lantow.**

1. Dav., S. v. 2., Rfm. Stet., 1597, März 30., † 1639, Mai 25. Lpd. 106. — Gr. Votivtafel z. Neujahr 1609. 38.
  2. Joach. I, Stet.
  3. Joach. II, S. v. 2.
  4. Timoth. Samuel, S. v. 2.
- } Gr. Votivtafel (s. No. 1)  
} 38.

**Larneke.**

1. Pet., Past. Blesewitz. Hzgdd. b. V. m. Elsa Stamwede 1619. 38.

**Laube.**

1. Soph. Helene, v. m. Hans Wrangel, schwed. Rittm. Reval, 1642, Sept. 3., † 1681, Nov. 15. Lpd. m. Trgd. 137.

**Leente f. Seente.****Lemel.**

1. Kath., v. m. 1) Franz Joel, Prof. d. Med. Gr.,  
2) Lucas Laccius, Rektor d. Ratsch. Gr., 1541, Sept. 2., † 1625, Jan. 5. Gr. Lpg. 38.

**Terfer.**

1. Claus, cand. jur. et phil., 1622, Mai 20., † 1649, Nov. 11. Gr. Lpg. 125. — Lat. Ehrenrede m. Gd. Gr. 38.
2. Joh., Bischof Lintfoeping, 1605, März, † 1678, Apr. 12. Lpd. m. Trgd. 142.

**Tersmeden.**

1. Sara Regine, v. m. Karl Gustav v. Ehrenheim, a. Söderberf, schwed. Kammerherrn, 1719, Sept. 8., † 1803, Dez. 18. Lpd. m. Trgdd. 146.
  - a) Marg., verm. L., f. Soederhjelm.

**Teschendorff (vergl. Thesendorff!).**

1. . . L., Pfast. Neuenkirchen, † 1769, Nov. 2. Hschr. Nachr. üb. s. Tod 38.

**Teske.**

1. Chn., Gr., etwa 1516, † 1605, Nov. 6. Gr. Lpg. 38.

**Tesmar, Tesmer.**

1. Dan., a. Stet., stud. theol. Wittenbg., 1614, Okt. 13., † 1636, Mai 13. Lpd. m. Wittenbg. Lpg. 38.
2. Jaf., Sülzverwandter Kolberg, 1647, Juli 2., † 1665, Apr. 26. Lpd. m. Abdankg. u. Trgdd. 38.
3. Pet., a. Stet., stud. med. Königsbg., 1611, Dez. 3., † 1633, Juli 1. Königsbg. Lpg. 38.

**Tesnow.**

1. Nif., Kirchendiener Gr., † 1627, Jan. 26. Trgdd. 38.

**(v.) T(h)effin, Teffihn, Teffen.**

1. Hschr. 38.
2. Anna L. Hzgdd. f. Saccus.
3. Bernh. v. L., Dir. d. Hofger. Gr., 1610, Jan. 2., † 1682 od. 1683. Lebensbeschr. m. Gd. 38.
4. Chn. L., Pfast. Weitenhagen u. Wied. Hzgdd. b. V. m. Dorothe. Spiegelberg 1674. 38.

5. Dan. L., Gymn. Strals., † 1695. Hschr., Zeugnis d. Prorektors üb. ihn (Abschr.), Trgdd. 38.
6. Elisab. (Elisabe) L., v. m. Raph. Erich, Ratsch. Gr., 1582, Jan. 16., † 1641, Febr. 17. Gr. Lpg., Trgdd. (2) 38.
7. Gertr. L., v. m. Chn. Schwarz, Bgm. Gr., 1568, April 14., † 1648, Dez. Gr. Lpg. 38.
8. Karl Gust. Graf L., Präsident des Reichsfanzleikollegiums Stockh., † 1770, Jan. 7. Französ. u. deutsche Lobrede 38.
9. Kurt Balth. v. L., Vicepräsident d. Tribunals Wismar, 1652, Febr. 7., † 1726, Juni. Lebensnachr. in einer Anm. zur Lebensbeschr v. No. 3.
10. Marg. L. I, v. m. 1. Reinhold Grote, Rfm. Gr., 2. Joh. Glewing, Ratsch. u. Rämm. Gr. (Hzgdd. s. d.), 1597, Sept. 19., † 1658, Febr. 11. Gr. Lpg. 125. — Trgdd. (2) 38.
11. Marg. v. L. II. Hzgdd. f. Lor. Fester.
  - a) Barb., verm. L., f. Lüchow.
  - b) Chne. Hedw., verm. v. L., f. v. Dernstädt.

#### Lefstuth.

1. Joh., Obergerichtschreiber Gr., 1598, Dez. 26., † 1654, Nov. 29. Gr. Lpg. 38.

#### Lefloff, Lefloff.

1. . . . L. Hzgd. f. . . . Zacharias.
2. Anna Marg., Schw. v. 5., v. m. Joh. Matth. Reimar, Diaf. Gr., 1716, Juli 11., † 1752, Aug. 18. Gr. Lpg. 38.
3. Chph., Pred. Gr., 1671, Apr. 12., † 1744, Febr. 17. Glwgd. b. Einfg. als Konrektor Gr. 1697, ebenso z. Dr. phil. Gr. 1701. 153. — Hzgdd. b. V. m. Anna Dorothe. Palthen 1706 (3), Gr. Lpg., Lpd., Trrede 38. — Trgdd. 65.
4. Dorothe. Gertr., v. m. Aug. Bernh. Balthasar, Past. Oriflow, 1714, Nov. 6., † 1746, Dez. 20. Gr. Lpg. 2.

5. Joh. Sat., 1707, Juli 3., † 1752, Juli 4. Glwgd.  
b. Berufg. als Past. Gingst 1737, Gr. Lpg. 38,  
Trgdd. (7) 65.

- a) Anna Doroth., verm. L., f. Balthen.  
b) Anna Marg., verm. L., f. Anna Marg. Bal-  
thajar II.  
c) Marg., verm. L., f. Marg. Westphal III.

#### **Theophili.**

1. Luther Wilh., schwed. Fortifications-Kondukteur, 1629,  
Febr. 23., † 1648, Sept. 8. Lpd. m. Trgdd. 38.

#### **Thesendorff.**

1. Adam Chn., Adv. Gr. Hzgdd. b. V. m. Elisabeth  
Corswant III 1694. 38.

- a) Elisabeth., verm. L., f. Elisabeth. Corswant III.

#### **v. Thile.**

1. Mart., preuß. Oberst, 1672, † 1733, Febr. 6. Trrede 38.

#### **Thum.**

1. Elisabeth., v. m. Sebast. Mo(e)ller, Prof. d. Med.  
Frankf. a. D., † 1600. Lat. Trrede 166.

#### **T(h)unnbinder f. Tonnenbinder.**

#### **(v.) Thun.**

1. Hschr. 38.  
2. Geo. Andr. v. L., preuß. Reg.-Rat in Hinterpomm.,  
1618, Nov. 22., † 1683, Febr. 16. Lebenslauf 38.  
— Lpd. m. Abdg. u. Trgdd. 65.  
3. Hedw. Klara v. L., v. m. Balth. Gebhard v. Halber-  
stadt, Mecklenbg. Generalmaj. Schwerin, 1620, Juli 23.,  
† 1690, Jan. 3. Lpd. m. Abdg., Trgdd. (4) 106.  
4. Karl Jonas L., Rämm. Garß, 1618, Jan. 1., † 1658,  
Juni 24. Stet. Lpg., Trgdd. 38.  
5. Phil. Chph. v. L., Pomm. Landrat u. Hptm. Neuen-  
kalden, 1617, Apr. 7., † 1673, Febr. Lpd., Trrede 106.  
a) Barb. Soph., verm. v. L., f. v. Gadau.

#### **Thurow f. Turow.**

**Tiede, Thide.**

1. Gertr., v. m. Joh. Eberhard, Prof. d. Med. Gr., 1595, März, † 1667, Dft. 30. Gr. Lpg. 106.
2. Joach., mecklenbg. architriclinus (Hofmarschall?) Neustadt. Hgzdd. b. V. m. Kath. Calen 1593. 106.
3. Joh., Past. Schmarjow, † 1700. Trgdd. (2) 65.
4. Kath., v. m. Joach. Engelbrecht, Rfm. Gr., 1598, März, † 1666, März 17. Gr. Lpg. 38.
5. Kath. Hgzdd. f. Mich. Fiedler.

**Tielcke, Tileke.**

1. Joh. Joach., Synd. Strals., 1686, Juni 24., † 1756, Sept. 27. od. 28. Strals. Lpd., Trgdd. (4) 38.
2. Joh. Mar. Hgzd. f. Nik. Schin(c)fel.
  - a) Sara, verm. L., f. Kettelblatt.

**Tilesius.**

1. . . . L., v. m. Albert Kindler, kaiserl. Sekr., † in Prag 1573, Febr. 21. Trgdd. 158.

**Timm.**

1. Lor., Stadtkämm. Stet., 1573, † 1634, Dft. 8. Stet. Lpg. 106.

**Timpf.**

1. Magd. Elisab., v. m. Abraham Syver, Rfm. Hamburg, 1650, Juli 22., † 1675, Mai 28. in Stet. Stet. Lpg., Lpd., Abdankg., Trgdd. (3) 106.

**Titius.**

1. Heinr. Mart., Archidiaf. Stet. Stet. Einfgpg. u. Begrüssungsgd. b. Übernahme einer Gymn.-Professur 1738. 65.
2. Mart., stud. theol. Gr., † 1700. Trgdd. (3) 38.

**Toenner.**

1. Hedw., v. m. Nik. Schof(e), Brauer Demmin, 1624, Febr. 2., † 1649, März 29. Lpd. 38.

**Toennies.**

1. . . . L., v. m. . . . v. Effen, Dir. Trgd. 38. 50.

**v. Loernslycht.**

1. Marg., v. m. Joh. Grafen v. Lilienstedt, Tribunalspräsidenten Wismar, 1682, Mai 13., † 1729, Aug. 24. Lpd., Trgd. 38.

**Lohde.**

1. Barb. Elisab., v. m. Chn. Rumpff, Ratsh. u. Kämm. Demmin, † 1699. Trgdd. (4) 38.

**Lonnenbinder, Thunnbinder.**

1. Anna Soph., v. m. Joh. Phil. Mejer, Assessor Stet., † 1657. Trgdd. (2) 106.
2. Nif., Ratsh. Stet., 1594, Febr. 28., † 1649, Juni 12. Lpd. 106.
  - a) Soph., verm. L., f. Ernst.

**Lorscheschal.**

1. Brigitta, v. m. Gerhard Anton Rehnshild, schwed. Kammerpräf. f. Pomm., 1625, Okt. 16., † 1655, Febr. 7. Gr. Lpg., Trgdd. (2) 106.

**Lorstenon.**

1. Linnard, schwed. Gen.-Feldmarsch. u. Gen.-Gouvern. v. Pomm. Abschiedsgd. b. Abreise v. Leipzig 1646. 38.

**Lracht.**

1. Rud. Chph. Einldg. z. seiner Promotion als Dr. phil. Gr. 1738. 141.

**(v.) Lramp(e).**

1. Hschr. 38.
2. Agnes Soph. v. L., v. m. Chph. v. Steineder, schwed. Obersten, 1617, Okt. 6., † 1658, Apr. 2. Lpd. 106.
3. Joh. L. Pass für ihn zu einer Reise n. Lübeck. Stockh. 1676. 38.
4. Klara v. L., v. m. Augustin Rhaw, schwed. Major, 1614, Dez. 25., † 1654, Jan. Lpd. 38.
  - a) Gertr. L., verm. Bone, f. Matth. Sanholz.

**Trægård.**

1. Anna Chne. Rede z. gold. Hz. f. Salomo Hensch.

**Trautthenne.**

1. . . . L. Hzgdd. f. . . . Freundt.

**Trebbin.**

1. Barb. I, v. m. Nif. Kofberg, Ratsh. Stet., 1552, † 1631, Juli 17. Lpd. 106.
2. Barb. II. Hzgdd. f. Urbanus Siedmann.
3. Elijab. I, Stet., 1624, Dez. 31., † 1644, Aug. 29. Lpd. 38.
4. Elijab. II, v. m. Pet. Gericke, Stadtkämm. Stet., † 1653, Nov. 20. Stet. Lpg., Trgdd. 106.
5. Elijab. III, v. m. Anton Hannoteau, 1641, Aug. 2., † 1659, Juli. Lpd. 38.
6. Sak., Ratsh. Stet. Hzgd. b. V. m. Anna Hadamar 1577. 133.
7. Rasp. I, Ratsh. u. Kämm. Stet., 1591, Jan. 17., † 1658. Stet. Lpg. 38. — Lpd. 106.
8. Rasp. II, Rfm. Stet. Hzgdd. b. V. m. Elisabeth Husen 1663 (2). 126.
9. Rath. Hzgdd. f. Geo. Heinr. Pilgram.
10. Reg., v. m. Albrecht Arnoldi, Seidenhändler Stet., 1647, Jan. 22., † 1668, Juni 21. Lpd., Trgdd. 106.
  - a) Anna, verm. L., f. Pfeil.

**Treder.**

1. Joh. Sak., Ratsh. u. Ger.-Vogt Stet., 1605, Apr. 20., † 1655, Jan. 27. Stet. Lpg. 106. — Lpd. 38.
2. Rath. Glwschr. f. Joach. Heydemann.
  - a) Dorothe., verm. L., f. Dheimb.

**Trendelenburg.**

1. . . . L. Hzgdd. f. . . . Domes.
2. Elijab., v. m. Heinr. Bunge, Past. Neuenkirchen, 1688, Apr. 9., † 1709, Dez. 14. Lpd. m. Trgd. 38.



3. Elisab. (Isabe) Chne., v. m. Joh. Karl Dähner, Prof. d. Gesch. Gr., 1718, März 25., † 1782, Dez. 12. Lpd. 8.— Hschr. Todesanz. 38.
4. Joh., cand. jur. Gr., 1646, Mai 18., † 1728, Febr. 23. Gr. Lpg. 38.
5. Joh. Chn., Ratsh. Gr. Begleitschr. z. Nachsendung d. Untersuchungsakten wider ihn 1747. 38.
6. Kasp. I, Rfm. Anflam. Hgzdd. b. V. m. Kath. Glant 1644. 38.
7. Kasp. II,\*) Past. Anflam. Hgzdd. b. V. m. Euphrosyne Goetsch 1684 (2). 106.
8. Kasp. III, Rfm. Gr. Hgzd. b. V. m. Anna Lemme 1708. 38.
9. Kasp. IV,\*) Past. Anflam. Hgzdd. b. 3. V. m. Marg. Dorothea Gottschall, verw. Scheele 1735 (2). 38.
10. Kasp. V, Konrektor Anflam. Abschiedsgd. b. Übersiedlung als Rektor n. Friedland 1749. 153.
11. Marg., Gr., 1644, Juli 25., † 1655, Juni 17. Gr. Lpg., Trgdd. 38.
12. Stanislaus, Ratsh. Gr., 1649, Sept. 14., † 1722, Febr. 9. Gr. Lpg. 38.
13. Stenß I, Rfm. Gr., 1607, Aug. 21., † 1668, Aug. 25. Lpd. m. Trgdd. 106.
14. Stenß II, Rfm. Gr., 1681, Juli 24., † 1764, Juli 26. Lpd. 38.

a) Anna, verm. L., f. Gülchow.

b) Elisab., verm. L., f. Elisab. Corswant II.

c) Euphrosyne, verm. L., f. Goetsch.

#### v. Treuenfels.

1. Joh., Postinspektor b. Tribunal Wismar, 1630 od. 1631, † 1706, Dez. 17. Lpd., Trgdd. (2) 38.

Trojan, Troie(n) f. Trojen.

#### Trolle, Troilus.

1. Brita Soph., Schw. v. 3., 1758, Jan. 14., † 1775, Mai 21. Lpd. 136.

\*) Diese beiden sind möglicherweise identisch.

2. Elijab., Aug., 1759, Juli 21., † 1775, Mai 21. Lpd. 136.
3. Friedr., schwed. Cornet, 1756, Dez. 10., † 1775, Mai 21. Lpd. 136.
4. Uno, Probst Österdalarna, 1586, Dez. 12., † 1663, Sept. 12. Lpd. m. Epitaph 142.
  - a) Libor. Magdal., verm. L., f. Libor. Magdal. Harmen.

### Trozig.

1. Anna, v. m. . . . Pusendorf. Trostschriften (1732) üb. ihren Tod 166.
  - a) Kirstin (Chne.), verm. L., f. Grote.

### v. Troyen, Troie(n), Trojan.

1. Anna L. Hgzdd. f. Simon Geiselsbrecht.
2. Anna v. L., v. m. Theod. Bloennies, pomm. Hofrat u. Stadtrichter Stet., 1577, Mai 7., † 1630, Nov. 20. Lpd. m. Trgdd. 38.
3. Chne. L., v. m. Balth. Wunnius, Past. Bederow, 1585, † 1613, Sept. 8. Lpd. 141.
4. Chne. Mar. L., v. m. Geo. Behling, Rektor d. Stadtsch. Stet., 1650, Juni 28., † 1692, Apr. 9. Stet. Lpg., Abdankg. m. Trgd., Standr. m. Trgdd. (7) 38.
5. Joh., Archidiaf. Landsberg, 1616, Jan. 11., † 1681, Mai 28. Vita, Trschr, m. d. Epitaph, Trgd.
6. Lor. L. Hgzd. b. V. m. Marg. Schwellengrebel 1573. Stet. 133.

### Trygophorus.

1. Joh., Prof. d. Ethik u. Gesch. Gr., 1579, † 1626, Aug. 31. Hgzdd. b. V. m. Sibylle Voelschow 1610. 152. — Glwgd. z. Rektorat 1619. 153. — Gr. Lpg. 166. — Trgdd. 38.
2. Reg., L. v. 1., 1615, Jan. 9., † 1615, Febr. 13. Gr. Lpg. 38.
3. Sibylle, L. v. 1., 1621, Juli 16., † 1623, Aug. 26. Gr. Lpg. m. Trgdd. 38.
  - a) Sibylle, verm. L., f. Voelschow.

**Tübing.**

1. Klara Soph., v. m. Matth. Decenius, Superint. u. Hofpred. Stet., 1621, Jan. 27., † 1662, Febr. 5. Stet. Lpg. 38.

**Tüchs.**

- a) Soph., verm. L., f. Arnim.

**Tuerck(e).**

1. Joh. Gottlieb, Arzt Straß. Hzgd. 1729. 38.

**T(h)urow.**

1. Geo., Anklam. Hzgd. b. V. m. Kath. Rosenow 1603. 38.
2. Valentin, Ratskamm. Stet., 1583, Okt. 18., † 1650, März 29. Lpd. m. Stet. Lpg. u. Trgdd. 38.
  - a) Emerentia, verm. L., f. Friedeborn.

**U.****Ubechel.**

1. Henning, Rektor Wolgast. Einlpg. z. s. Einfg. als Gymn.-Prof. 1711. 39.

**Udrian.**

1. Anna. Hzgdd. f. Joh. Schyrlentius.

**Uecker.**

1. Chn., Ger.=Sefr. Stet., † 1692, Mai 11. D. Stet. Lpg., Staudr. 121.
2. Joh., Altermann d. Kaufmannschaft, später Bgm. Stet., 1634, Febr. 2., † 1703, Jan. 21. Hzgd. b. 1. V. m. Marg. Stubbe, W. v. Dav. Schoening, Kfm., 1665. 39. — Hzgdd. b. 2. V. m. Eva Mar. Krüger 1677 (2). 166. -- Stet. Lpg. 39.

**Ugla.**

1. Pet., Probst Hedemora, 1709, Jan. 17., † 1785, Dez. 30. Lpd. m. Trschrift, Trostschrift u. Trgdd. 147.

**Uhlendorf(f).**

1. Regine Elisabeth. Hgzd. f. Mich. Chph. Freude.

**Uff.**

1. Mich. Otto, Gewürzhändler Wolgast. Hgzd. b. V. m. Mar. Liboria Sonnenschmidt 1729. 39.

**Ulrich.**

- a) Dorothea Elisabeth, verm. u., f. Krüger.

**Unger.**

1. Chn. Gottlob, Kanzlist Stralsf., † 1770, Juni 1. Hschr. Todesanz. 39.
2. Karl Gottfried, Adv., später Univ.-Schr. Gr., 1697 od. 1698, † 1770, Juni 7. Hgzdd. b. V. m. Joh. Kath. Mayer 1732 (2), hschr. Todesanz. 39.
  - a) Joh. Kath., verm. u., f. Mayer.

**Ungnade.**

1. Joh. Chn., Arzt Stet. Pg. z. s. Einfg. als Gymn.-Prof. Stet. 1741. 65.

**v. Ufedom.**

1. Hschr. 39.
2. . . . v. u., v. m. P. C. Horn, Kanzler Stralsf., 1714 od. 1715, † 1771, Sept. 8. Todesanz. 39.
3. Eckard, Assessor am Kammerger. Speyer, dann Ger.-Präf. Wolg., zul. Statthalter v. Rügen, 1589 od. 1590, † 1646, März 8. Lpd., lat. Trrede 39. — Einl. z. einer Lobrede Gr. 1732. 141.
4. Nif. (Glaus). Schuldschein 1650. 39.
5. Ulrike Anna Elisabeth, v. m. Chph. Gottlieb v. Barnekow, Oberforstm. Gingst, 1747, † 1786, März 28. Ehrengedächtnis 69.

**Utecht.**

1. Agnes Soph. Hgzdd. f. Wolfg. Siegmund Köhler.
2. Esther, v. m. Joach. Ernthräus, Past. Stet., 1662, Mai 20., † 1725, Sept. 22. D. Stet. Lpg. 65.

3. Jaf., Stet., 1660, Mai 10., † 1697, Juni 22. Stet. Lpg. 121.
4. Joach. I, Past. Stet. Hgzdd. b. V. m. Soph. Fabricius 1658 (2). 126.
5. Joach. II, Affessor am Stadtger. Stet., 1664, Febr. 29., † 1720, Febr. 21. Stet. Lpg. 39.
6. Ludw., a. Stet., stud. theol. Wittenbg., 1666, Apr. 26., † 1690, Jan. 31. Wittenbg. Lpg. 39.
  - a) Anna Marg., verm. U., f. Fuchs.
  - b) Soph., verm. U., f. Fabricius.

#### Uttermarl.

1. Bengt, schwed. Fähnrich, 1660, Sept. 6., † 1679, Nov. 13. Lpd. 137.
  - a) Kath., verm. U., f. Nicolai.

#### U.

#### Uahl.

1. Joach., Gymn. Gr. Einlgpgg. z. Reden 1707 u. 1709. 153.
  - a) Soph. Gertr., verm. B., f. Navi(e)n.

#### Uahrenkampff.

1. . . . B. Hgzd. z. V. m. . . . Crull 1756. 39.

#### Valentin.

1. Anna B. Hgzdd. f. Joh. Vestringf.

#### Vallerius.

1. Harald B., Prof. d. Math. Upsala, 1646, † 1716, März 8. Lat. Trrede m. Trgdd. 134.
2. Joh. B., Prof. d. Math. Upsala 1677, März 26., † 1718, Aug. 15. Lat. Trrede 134.

#### Vangerow.

- a) Reg. Elisabeth., verm. B., f. Wendtlandt.

**Barenins.**

1. Aug., Prof. d. Theol. Rost., 1620, Sept. 20., † 1684, März 15. Lpd. 166.

**Batte.**

1. Dan. Soach., Postdirektor Stralsf. Lat. Ehrentafel b. V. m. Gertrud Forberger (18. Jahrh.) 39.

**v. Bayleben.**

- a) Barb. Mar., verm. v. B., f. v. Bussow.

**Behr, v. d. Behr.**

1. Chn. Hartwig B., Garnison-Arzt Stralsf., † 1739. Trgdd. (4) 39.
2. Mar. v. d. B., v. m. Soach. Leheman, Worthalter d. Bürgerchaft Wismar, 1625, Aug. 11., † 1674, Dez. 1. Lpd. 127.
3. Pet. B., Gymn.-Rektor Stralsf. Hgzd. b. V. m. Anna Kath. Fabricius 1682. 39. — Glwgdd. b. Berufg. als Past. Strals. 1694 (3) 65.

**(v.) Beit(h).**

1. Henning B., Dgm. Gr., † 1680, Nov. 15. Trgdd. 39.
2. Mar. B. Hgzdd. f. Joh. Friedr. Koch.
3. Mich. B. I Stralsf. Neujahrswunsch 1600. 74.
4. Mich. (v.) B. II, Tribunalsaffessor Wismar. Schwed. Adelsbrief 1685. 39.

**Belde.**

1. Gesa. Hgzdd. f. Bartram Schmitterlow.

**Belthufen.**

1. Joh. Kaßp. Glwgdd. (3) u. Glwschr. b. Ernennng. z. Ratsh. Wismar 1743. 33.

**de Berges.**

1. Pet., höherer schwed. Offizier 1602, † 1665, Juni 30. Stet. Lpg. 39.

- a) Anna Elisab., verm. de B., f. v. Rammin.

**Bernow.**

- a) Kath. Elisab., verm. B., f. Lindemann.

**Besaltus.**

1. Hippolytus, a. Pomm., stud. phil. Straßbg. Einldgpg. z. einer öffentl. (Übungs)-Rede 1598. 39.

**Beftring(f).**

1. Soh. Hrgd. b. V. m. Anna Valentin 1643. 39. — Glwschr. b. ders. Gelegh. 65.

**Bezig.**

1. Rebecca. Hrgd. f. Sam. Barteß.

**Bid.**

1. Adrian, Bgm. Bollin, 1624, Febr. 12., † 1680, Juli 30. Lpd., Lobrede, Trgdd. (2) 107.
2. Ghn., Kfm. Stet., 1620, Dez. 5., † 1676, Nov. 15. Lpd. 39.
  - a) Soph., verm. B., f. Richter.

**Biergge, v. Biered.**

1. Hschr. 39.
2. Adam B., S. v. 3., 1652, März 25., † 1652, Juni 2. Rost. Lpg. 166.
3. Dietrich B., auf Wofrendt, Reiteroffizier unter Bernhard v. Weimar, 1614, März, † 1652, Mai 2. Rost. Lpg. 166.
4. Jaf. B. Schein üb. eine Geldschuld dess. 1616. 35. — Hschr. (Verschiedenes) 39.
5. Karl Matth. B., Reg.-Rat Güstrow, 1607, Dez., † 1637, Mai 12. Lpd. m. Trgdd. 106.
6. Melch. B. I, Hofm. Rügenwalde u. Ratsh. Demmin, 1558, † 1618, Nov. 8. Lpd. 39.
7. Melch. B. II, S. v. 6., † als Kind 1619. Lpd. 39.
  - a) Anna, verm. v. B., f. v. Wolf.
  - b) Lucia, verm. B., f. v. Welkin.

**Bierow.**

1. Jaf., Past. Ludwigsburg i. Pomm. Glwgdd. z. Dr. phil. Gr. 1613. 107.
2. Rath. Hrgdd. f. Theod. v. Essen I.

**Bieg.**

1. Ohne. Sophrosyne, v. m. Mart. Cedert, Landschaftssek. Stet., † 1735, Jan. 20. Abdg. 65.

**Viktorin.**

- a) Marg., verm. B., f. Juslenius.

**Birow** f. Bierow.**Bismar.**

1. Theodosius, stud. phil. Gr., 1622, Dez. 22., † 1638, Aug. 20. Gr. Lpg., Trgdd. m. Geneal. 39.

**Boege.**

1. Kasb., Past. Semlow, 1656, Okt. 27., † 1720, März 21. Standr. 39.
2. Ulrich Chph., Diaf. Gügkow. Hgzdd. b. V. m. Elisabeth. Hagemeister II 1719. 39.

**Boelder.**

1. Elias, a. Wolgast, cand. theol. u. Unterlehrer Kroffen in Schlef. Hgzdd. b. V. m. Mar. Magdal. Nicaeus 1692 (3). 39.

- a) Mar. Elisabeth., verm. B., f. Barthold.

**Bo(e)lschow, Boelgkow, Boltchow, Bolsow.**

1. Hschr. 39.
2. Anna I. Hgzdd. f. Joh. Eduned.
3. Anna II, Gr., L. v. 30., † 1630, Okt. Gr. Lpg., Trgdd. 39.
4. Anna III, Gr., v. m. 1) Geo. Engelbrecht II, cand. jur. Gr. (Hgzdd. s. d.), 2) Joh. Dithof I, Rektor Gr., 1592, Mai 21., † 1641, Sept. 11. Gr. Lpg. 107. Trgdd. 39.
5. Anna Elisabeth. (Elisabe). Hgzdd. f. Ernst Fleisch I.
6. Barth., S. v. 39., † spätestens 1646, 2 Jahre alt. Geneal. m. Trgdd. 39.
7. Burkhard, Gr., 1542, † 1629, Mai 1. Gr. Lpg. 39.



8. Dan. Hzgd. b. V. m. Marg. Bünsow Gr. 1601. 39.
9. Elisab. (Isabe) I, v. m. Chph. Bünsow, Ratsch. Gr.,  
† 1626, Aug. 8. Trgd. 39.
10. Elisab. (Isabe) II, v. m. Rif. Niemann, Gr., 1585, †  
1630, Nov. 27. Gr. Lpg., Geneal. m. Trgdd. 27.
11. Elisab. (Isabe) III, v. m. Matth. Gysen, Bgm. Gr.,  
1587, † 1653, Apr. 2. Gr. Lpg. 107.
12. Elisab. (Isabe) IV, v. m. Alex. Christiani, Archidiaf.  
Gr., 1593, Aug. 4., † 1630, Juli 15. Gr. Lpg.,  
Trgdd. 39.
13. Elisab. (Isabe) V, v. m. Jaf. Stoppel, Adv. am Wolg.  
Ger. u. Ratsch. Gr. (Hzgdd. s. d.), 1594, März 8., †  
1630, Aug. 28. Gr. Lpg., Trgdd. 39.
14. Elisab. (Isabe) VI, L. v. 39., † in frühesten Kindheit  
vor 1630. Geneal. m. Trgdd. 39.
15. Elisab. (Isabe) Justine, L. v. 40., 1686, Apr. 17., †  
1686, Dez. 11. Gr. Lpg. 39.
16. Eman., Pst. Boltentien. Hzgdd. b. 2. V. m. Kath.  
Elisab. Hoffmann 1691. 39.
17. Friedr., Gr. Glwgdd. z. lic. jur. Gr. 1655. 166.
18. Friedr. Maevius, Gr., † als Kind, 1646, Mai 27.  
Gr. Lpg., Trgdd. 39.
19. Geo. I, Gr., 1570, Nov. 27., † 1623, Aug. 16.  
Gr. Lpg., Trgdd. (2) 39.
20. Geo. II, S. v. 19., stud. phil. Gr. Glwgd. m.  
Geneal. z. Geburtstag 1620. 39.
21. Geo. III, Mecklenbg.-Güstrowscher Amtmann d. Bezirks  
Brode, 1602, Mai 13., † 1662, Dez. 19. Gr. Lpg.,  
Trgdd. 39.
22. Gertr. I, v. m. Mart. Erich, Gr., † 1619, Nov. 19.  
Gr. Lpg. 107.
23. Gertr. II, Gr., 1627, Juli 4., † 1627, Okt. 23.  
Gr. Lpg. 39.
24. Soach. I, Prof. d. Bereds. Gr. Glwgdd. z. Rektorat  
1636. 153.

25. Joach. II, 1591, Jan. 29., † 1664, Febr. 17., Prof. d. Jur. u. Konfist.-Dir. Gr. Glwtschr. z. Neujahr 1648, Gr. Lpg., Trgdd. (3) 39.
26. Joach. III, S. v. 19., 1600, Dez. 13., † 1623, Aug. 9. Gr. Lpg., Trgdd. 39.
27. Joach. IV, design. Past. Altenkirchen, S. v. 39. Glwgdd. z. Dr. phil. Gr. 1644. 166.
28. Joach. V, 1636, Nov. 23., † 1650, Juli 30. Gr. Lpg., Trgdd. 39.
29. Joh. I, Gr. Hzgd. b. V. m. Sibylle Menäus 1580. 133.
30. Joh. II, Ratsh. Gr., 1561, Nov. 2., † 1628, Dft. 17. Hzgdd. b. V. m. Barb. Bünsow 1588. 107. — Gr. Lpg., Trgdd. 39.
31. Joh. III, Gr. Hzgdd. b. V. m. Gertr. Mevius 1597. 152.
32. Joh. IV, Stud. Gr., dann Danzig, 1637, Apr. 10., † 1662, Nov. 2. Gr. Lpg., Trgdd. (2) 39.
33. Josua, Ratsh. u. Kämm. Gr., 1582, Dft. 28., † 1647, Dft. 18. Hzgdd. b. V. m. Kath. Schwartz II 1631. 39. — Gr. Lpg. 107.
34. Kath. I, v. m. Chph. Bünsow Gr., 1590, Nov. 17., † 1628, Mai 26. Gr. Lpg. 39.
35. Kath. II, Gr., 1606, Juni 8., † 1630, Nov. 18. Gr. Lpg., Geneal. m. Trgdd. 39.
36. Kath. III, L. v. 39., v. m. Sal. Runge, Past. Gingst, † vor 1646. Geneal. m. Trgdd. 39.
37. Liboria, v. m. Mich. Stoppel, Adv. Gr., 1600, Febr. 9., † 1660, Mai 27. Gr. Lpg., Trgdd. (2) 107.
38. Maevius I, Prof. d. Math. Gr., dann Superint. Bergen a. Rügen. Hzgdd. b. V. m. . . . 1615. 39.
39. Maevius II, 1581, Mai 7., † 1650, Juli 6., früher Prof. d. Theol. Gr., dann Past. Demmin, zuletzt Prof.

- d. Theol. u. Gen.-Superint. Gr. Glwgdd. z. Dr. theol. Gr. 1626. 153. — Hzgdd. b. V. m. Isabe Krakevitz 1631. 39. — Glwgdd. z. theol. Professur u. z. Dekanat (1642), sowie z. Rektor (1643), Gr. Lpg., Trgdd. (5) 107.
40. Macvius III, Univ.-Baumeister, später Ratsch. Gr., † 1707, Apr. 14. Hzgdd. b. 1. V. m. Kath. Backmann 1672, desgl. b. 2. V. m. Anna Corswant II 1696 (3), Gr. Lpg., Trgdd. (5) 39.
41. Marg. I (= II?), Gr., † nach 1608. Trgd. 39.
42. Marg. II, 1596, † 1610, Sept. 25. Gr. Lpg. 27.
43. Marg. III. Hzgd. f. Soach. Rucche.
44. Marg. IV, I. v. 39., † 3 Jahre alt, spätestens 1632. Geneal. m. Trgdd. 39.
45. Marg. V, v. m. Nifol. Alberti, Archidiaf. Gr. (Hzgd. s. d.), 1633, Juni 21., † 1676, Apr. 14. Gr. Lpg., Trgdd. 39.
46. Mart. I, Gr., † 1608. Trgd. 39.
47. Mart. II, Gr., 1595, Sept. 3., † 1628, März 16. Gr. Lpg. 39.
48. Mart. III, Bgm. Gr., 1546, Jan. 16., † 1613, Juli 20. Gr. Lpg., Trgdd. 39.
49. Mor. I. Hzgdd. b. V. m. Elisab. Mechow 1647. 107.
50. Mor. II, Gymn.-Prof. Stet., 1661, Sept. 21., † 1726, Nov. 25. Stet. Lpg. m. Trgd. 39.
51. Reg. I, v. m. Nif. Schmiterlow, Stadtkämm. Gr., † 1598, Jan. 14. Trgdd. (3) 107.
52. Reg. II, v. m. Erich Schlichtkrull, Ratsch. Gr., † 1620, Apr. 14. Gr. Lpg. 107; Trgdd., Geneal. 39.
53. Reg. III, v. m. 1) Soach. Brunnenmann, Bgm. Gr., 2) Chn. Schwarze II, Assessor d. Geh. Kollegiums Stet. u. Ratsch. Gr. (Hzgdd. s. d.), 1582, Aug. 4., † 1630, Jan. 25. Gr. Lpg. 65. — Trgdd. 39.
54. Reg. IV, Gr., 1635, März 22., † 1637, Juli 11. Gr. Lpg., Trgdd. 39.

55. Reg. V, L. v. 39., † spätestens 1646, 20 Jahre alt.  
Geneal. m. Trgdd. 39.
56. Sibylla, v. m. Joh. Tryngophorus, Prof. d. Poetik u.  
Gesch. Gr. (Hzgdd. s. d.), 1584, Nov. 2., † 1655,  
Juli 1. Gr. Lpg. 125. — Trgdd. 107.
- a) Benigna, verm. B., f. Schwarz(e).
  - b) Dorothea, verm. B., f. Weg(e)ner.
  - c) Elisabeth, verm. B. I, f. Schumacher.
  - d) Elisabeth, verm. B. II, f. Mechow.
  - e) Gertr., verm. B. I, f. Gertr. Engelbrecht I.
  - f) Gertr., verm. B. II, f. Mevius.
  - g) Kath., verm. B., f. Bachmann.
  - h) Marg., verm. B., f. Neumann.
  - i) Sibylla, verm. B., f. Mevius.

#### (v.) Vogelfang.

1. Hschr. 39.
  2. Andr., Assessor am Stadtger. u. Adv. Stet., 1591,  
Apr. 9., † 1652. Stet. Lpg. 107.
  3. Gertr., v. m. Bonaventura Werther, Rämm. Stet.  
(Hzgd. s. d.), 1579, † 1650, Nov. 6. Stet. Lpg. 107.
  4. Gotthard, schwed. Oberstlieutn., 1599, März 17., † 1670,  
Jan. 11. Lpd. Rost. 107.
- a) Lucia, verm. v. B., f. v. Levezow.

#### Vo(i)gt.

1. Hschr. 39.
  2. Albert, Prof. d. Theol. u. Past. Gr., 1634, Sept. 5.  
† 1676, Juni 4. Gr. Immatrikel [1652, Gr. Lpg.  
39. — Trgdd. (2) 39. 107.
  3. Anna Marg., Gr., 1661, Dez. 28., † 1663, Aug.  
Gr. Lpg., Trgdd. 39.
  4. Konr. Friedr. Gr. Immatrikel Apr. 1673. 39.
- a) Mar., verm. B., f. Friedlieb.

#### Vol(l)brecht.

1. Ludw. Glwgdd. z. lic. med. Gr. 1656. 153.
- a) Angela (Engel), verm. B., f. Wulfrath.

**(v.) Goldmann.**

1. Joach., schwed. Gen.-Maj., 1608, Okt. 9., † 1662, Mai 3. Lpd., Abdankg. 107.
2. Rebekka Kath. Hgzdd. f. Konr. Franz Friedlieb.

**Volmar.**

1. Joh., Prof. d. Philos. u. d. griech. Sprache, 1564, Okt. 28., † 1617, Nov. 15. Glwgdd. z. Rektorat 1613. 153. — Gr. Lpg., Trgd. 39.

**Volmar, Vulmers.**

1. Angela (Engel), v. m. Mich. Gülchow, Notar Gr., † 1626, Jan. 24. Trgdd. 39.
2. Elisab., v. m. Joh. Roepfe, Mitglied d. Kollegiums d. Achtmänner Gr., † 1630, Dez. 10. Trgdd. 32.

**Volz.**

1. Friedr., Adv., später Ger.-Assessor u. Ger.-Sekret. Greifenberg i. Pomm., 1643, Mai 7., † 1700, Sept. 9. Hgzdd. b. V. m. Anna Mar. Mo(e)ller 1673. 39. — Lpd. 65.

**Vom Ende.**

- a) Anna, verm. vom E., f. v. Einsiedel.

**v. Vorberger.**

1. Anna Elisab., v. m. Mart. v. Klindowstroem, schwed. Schloßhauptmann u. Reg.-Rat Stet., † 1705, März 29. Abdankg. 39. — Trgd. 65.

**Vosberg, Vossberg.**

1. . . . B. Hgzd. b. V. m. . . . Hamilton Stet. 1734. 39.
2. Mar., v. m. Chn. Hipmann, Bgm. Stet., 1600, Juni 7., † 1658. Stet. Lpg. 107.

- a) Barb. verm. B., f. Barb. Trebbin I.

**Voss.**

1. Adam Chph., Mecklenbg. Oberstallm. Güstrow, † etwa 1693. Abdg. 107.
2. Chph., Past. Bilm u. Hofpred. Putbus. Hgzdd. b. V. m. Magdal. Macht 1691 (2). 107.

3. Erdmuth, v. m. Joach. Schroeder, Kfm. Stet., 1625, Jan. 3., † 1668, Dez. 14. Lpd. 39.
4. Judith, v. m. Joh. Everding, Weinhändler Stet. (Hszgd. s. d.), 1618, Mai 18., † 1666, Sept. 14. Lpd., Trgdd. 107.
5. Magdal., v. m. Pet. Engelbrecht I, Gr., 1550, Febr. 23., † 1629, Mai 17. Gr. Lpg., Trgdd. 39.
6. Samuel, Mecklenbg. Gen.-Superint. Rost., 1621, Aug. 26., † 1674, Juli 19. Rost. Lpg., Lpd. u. Trgd., Trgdd. (4), Epitaphe (2) 166.
  - a) Hedw. Marg., verm. B., f. v. d. Dften.

#### Brief.

1. Emer. Magd. Hszgd. f. Friedr. Wilh. March.  
Bulmers f. Bolmar.

#### W.

##### v. Wachholz.

1. Jaf., Marienfließ, 1710, Juni 11., † 1713, Juni 11. Standr., Lpd. 39.

##### Wachtmeister.

1. Bleichard, schwed. Reiteroberst. Hszgd. b. 2. V. m. Barb. Chne Wolffraht 1679. 39.

##### Wadenroder.

1. Ernst Heinr., Past. Loiß, 1660, Nov. 25., † 1735, Dez. 25. Gr. Lpg. 39. — Trgdd., Trgdd. (13) 66. 120.
2. Mar., v. m. Joh. v. Essen, Past. Gingsft, † 1687. Trgdd. (2) 39.

##### Wacker.

- a) Mar., verm. B., f. Schmale.

##### Wadmann.

1. Nils Dlof, Probst Lwing, 1739, Okt. 7., † 1795, Sept. 7. Lpd. 147.

##### Waegner f. Weg(e)ner.

**Wagner** (vergl. Weg(e)ner!).

1. Friedr., Konfist.-Rat u. Pst. Starg. Lat. Glwchr. z. Berufg. als Past. n. Hamburg 1736. 166.
2. Joh. Chph., Adv. u. Ratsh. Stet. Hgzdd. b. V. m. Anna Gabriel, W. v. Joh. Fabricius, Hofger.-Adv. Stet. 1662. 108. — Stet. Lpg. 39.
3. Tobias, Kanzler u. Prof. d. Theol. Tübingen 1598, Febr. 21., † 1680, Aug. 12. Lpd. m. Tübinger Lpg. u. Trgdd. 143.

**Wafenitz.**

1. Hschr. 39.
2. Albert, Prof. Gr. Lat. Einldgpg. z. stiftungsgemässen Stipendienrede 3. — Gr. Lobrede 1652. 108.
3. Anna, v. m. Chph. Blixen Gr., † 1597, Sept. 3. Trgdd. 108.
  - a) Anna Marg. Kath., verm. v. W., f. v. Gühl(en).

**Waldow.**

1. Kaspr., Musifus Gr. Hgzdd. b. V. m. Marg. Ludovici 1618. 108.

**Wallin.**

1. Geo., Superint. v. West-Norland, † 1723, Juli 8. Lat. Trrede 134.

**Wallis.**

1. Chph. Widmungsbrief an Joh. Friedr. Mayer, Prof. u. Gen.-Superint. Gr. 1705. 25.

**Wallstroem.**

1. Joh., Pst. Stafnaes, 1707, Juni 9., † 1783, Aug. 6. Lpd. 147.

**(v.) Walsleben (Walschleben), Waldsleben.**

1. Hschr. 39.
2. Alex. v. W., fürstl. Optm., 1583, Febr. 14., † 1649, Apr. 22. — Lpd. 108.
3. Ernst Sigism. v. W., Gymn. Gr. Einlpg. z. e. Rede 1707. 153.

4. Henning W., 1571, † 1597, Apr. 1. Gr. Lpg. 39.
5. Joh. (Hans) Roemer Ehrenreich v. W., Gymn. Gr. Einlpg. z. e. Rede 1707. 153.
6. Joh. Otto v. W., Kapitän im schwed. Heere, † 1684. Hschr. Trgd., Trgdd., Epitaph 39.
7. Marg. Soph. W., v. m. Hans Alex. v. Normann, auf Zarnitz, 1655, Aug. 11., † 1675 oder 1676. Lpd. m. Abdankg., Trgd. 39.
8. Mor. v. W., auf Leistenow, † 1685, Okt. 9. Trgdd. (2), Epitaph (2) 39.
  - a) Marg. Mar., verm. v. W., f. v. Malgahn.
  - b) Delgart Elisabeth., verm. v. W., f. Linftow.

#### Walthher.

1. Aegidius, Hofgerichtsrath. Stet. Hgzd. b. 3. V. m. Dor. Elisabeth. Jennerich 1718. 39.
2. Mich., wahrsch. Prof. d. Theol. Wittenberg, † 1692, Jan. 21. Lat. Trrede 144.

#### Wangelin.

1. Soach. Schriftstück üb. ihn 39.

#### Wangerin.

1. Ghn., Rektor Wolg., dann Past. Grimmen, 1646, Jan. 10., † 1676, Sept. 20. Glwgdd. z. Dr. phil. Gr. 1674 (2). 153. — Hgzdd. b. V. m. Dorothe. Braun-Johann, W. v. Barthol. Battus II, Past. Grimmen 1675. 108. — Gr. Lpg., Trgdd. 39.

#### Wangerow f. Wangerow.

#### Warnede, Warnide, Warnich.

1. Barb. W., L. v. 6., 1690, Mai 19., † 1710, Aug. 15. Hschr. Person. 39.
2. Alex., Demmin. Hgzdd. b. V. m. Reg. Dannede 1645. 39.
3. Anna Mar., L. v. 6., 1691, Dez. 9., † 1717, Aug. 19. Gr. Lpg. 39.



4. Ernst Joh., Rfm. Strals., † 1692, Febr. 27. Trgd. 108.
5. Ilsa, v. m. Karl Bud(e), pommm. Prov.-Rat, Strals., † 1710. Trgdd. 39.
6. Joh., Bgm. Gr., 1651, Okt. 19., † 1716, Jan. 10. Gr. Lpg. 39.
7. Melch., Demmin. Hgzdd. b. V. m. Kath. Zander 1632. 39.

#### **Warninus.**

1. Ernst, Bgm. Kößlin, † 1599, Jan. 22. Trgdd. 166.

#### **Warnshagen.**

1. Joh. Friedr., Adv. Stet., † 1773, Apr. 6. Trrede 39.

#### **v. Warnstedt, Warnstädt.**

1. Hschr. 39.
2. Ernst Joach., auf Lindenberg, † 1690, Sept. 7. Trgdd. 39. — Epitaph 108.
3. Joach. Chph., auf Vogelsang, 1650, Apr. 13., † 1667, Juni. Lpd., Trgdd. 39.

#### **v. Wafa.**

- a) Chne., verw. v. W., f. Bjerneram.

#### **Wasmund.**

1. Friedr. Alb., Subrektor am Gynn. Stralsj. Glwgd. b. Pensionierung 1704. 66.

#### **Wasmuth.**

1. Matth., Prof. d. Theol. Kiel, 1625, Juni 29., † 1688 Nov. 18. Kieler Lpg. 166.
2. Rif., Rektor Gr., † 1694. Trgdd. 39.

#### **Wasserführer.**

1. Dan., Archidiaf. Stet., 1595, Mai 15., † 1643, Jan. 3. Stet. Lpg., Lpd. 39.
2. Reg., I. v. 1., v. m. Jaf. Winnemer, Past. Stet. (Hgzdd. s. d.), 1624, Jan. 7., † 1689, Dez. 27. Stet. Lpg. 108.

- a) Anna, verm. W., f. Land(h)avel.

**Wasserhuhn, Waterhun, Waterhoen.**

1. Joh., Steuereinn. Wolgast. Hgzdd. b. V. m. Kath. Elver 1610 (2) 153.
  - a) Kath., verm. W., f. Elver.

**Watson.**

1. Mich., a. Stolp i. Pomm., Prof. d. Gesch. Kiel, 1623, Aug. 15., † 1665, Dez. 7. Kieler Lpg. 166.

**Watt(e).**

1. Marg., Stet., 1667, Okt. 14., † 1674, Mai od. Juni. Lpd. 39.
2. Regina Soph., v. m. Joh. Friedr. Saenede, Bast. Stet., 1697, Jan. 13., † 1716, Juli 3. Stet. Lpg., Trgdd. (6) 66.

**v. Wedel.**

1. Joach. v. W., pomm. Landrat, † 1614. Lpd. (unvollst.) 108.
2. Marg. v. W., v. m. Mart. v. Wedel auf Freienwalde, 1607, Febr. 3., † 1626, Dez. 31. Lpd. 40.
3. Mart. v. W. Lpd., plattdeutsch (Titel fehlt), 108.
4. Otto v. W., auf Freienwalde. Hgzdd. b. V. m. Cordula Borecke 1594. 133.
5. Soph. v. W., v. m. Sigm. v. Wedel auf Freienwalde, 1608, Juli 25., † 1636, Juni 23. Lpd. 40.
  - a) Anna Kath., verm. v. W., f. v. d. Marwig.
  - b) Chne. Elisab., verm. v. W., f. Ellienstroem.

**Wedige.**

1. Gebast., a. Kölln a. d. Spree, cand. jur. Stet., 1625 od. 1626, † 1654. Stet. Lpg. 108.

**Wedow.**

1. Kath., v. m. Valentin Beselin, Rfm. Rost., 1621, † 1641, Aug. 3. Rost. Lpg. 155.

**Weg(e)ner, Waegner** (vergl. Wagner!).

1. Doroth., v. m. Joach. Voelschow II, Prof. d. Jur. u. Konfist.-Dir. Gr. (Hzgdd. s. d.), 1606, Dez. 8., † 1655, Sept. 5. Gr. Lpg. 39.
2. Gertr. Hzgdd. f. Chph. Erich II.
3. Sak., Rost., 1661, Okt. 11., † 1662, Febr. 24. Rost. Lpg. 166.
4. Joach., † 1602, Juli 7. Trgdd. (2) 40.
5. Joh. I, a. Straßf. Glwgdd. z. Dr. phil. Wittenberg 1589. 40.
6. Joh. II (= I?), Prof. d. Math. Gr., † 1610, Apr. 15. Gr. Lpg., Trgdd. 40.
7. Lor. I, Adv. u. Ger.-Assessor Stet., 1563, Nov. 11., † 1642, Nov. 17. Stet. Lpg. 108.
8. Lor. II, Adv. u. Ger.-Sefr. Stet. 1597, Juli 27., † 1644, Apr. 29. Stet. Lpg, Trgdd. 108.
9. Philipp, S. v. 5., 1604, Mai 23., † 1604, Juni 1. Gr. Lpg. 40.
  - a) Gertr., verm. W., f. Stückmann (in d. Nachträgen).

**Wehling.**

1. Geo., Rektor d. Stadtsch. Stet., 1644, Nov. 24., † 1719, März 23. Hzgdd. b. V. m. Kath. Burmeister 1693 (2), Stet. Lpg., Trgdd. (10) 40.
  - a) Ehne. Mar., verm. W., f. v. Tröyen.
  - b) Kath., verm. W., f. Burmeister.

**Weichmann.**

- a) Soph., verm. W., f. Schroeder.

**Weid(e)mann.**

1. Anna. Hzgdd. f. Joh. Gesterding I.
2. Marg. Rede u. Glwgdd. z. gold. Hz. f. Mich. Rathke.

**Weidentopf.**

1. Joh. Geo., lic. jur. Rost., 1660, Jan. 30., † 1690, Aug. 6. Lpd. 40.

**Weidner.**

1. Joh. Soch., Prof. d. Theol. u. Past. Rost., 1672, Aug. 11., † 1732. Theol. Streitschr. an Joh. Reinhard Rusius, Prof. d. orient. Sprachen Rost. 1732 163. — Rost. Lpg. 144.

**(b.) Weier, Weyer, Weyher.**

1. Adam W., Dän. Gen.-Feldmarschalllieutn., Gouv. v. Glückstadt, 1613, Jan. 25., † 1676, Okt. 14. Stet. Lpg., Lpd., Trgdd. (5), Abdankg. 40.
2. Ernst W., Capitaneus Laconicensis (=Amtmann Landen?). Hzgd. m. Geneal. b. V. m. Kath. Pusch Gr. 1641. 40.
3. Herm. Ernst W., Postverw. Stet., 1647, Juni 6., † 1698, Juli 25. Hzgd. b. V. m. Elisab. Massow, W. v. Andr. Hildebrandt, Postverw. Stet. 1684 (2). 40. — Stet. Lpg. 121.
4. Lor., Prof. d. orient. Sprachen Königsberg. Hzgd. b. V. m. Anna Regine Grube 1684. 166.
5. Siegmund v. W., 1587, Nov. 12., † 1637, Jan. 9. Lpd. 129.

a) Elisabeth., verm. W., f. Mascom.

**Weigel.**

1. Bernh. Rif., Proto-Physicus Stralsf. Dankschrift 1773. 40. — Glwtschr. b. d. 50jähr. Jubelfeier d. Stadtphysikats 1799. 166.
2. Chn. Ehrenfried, Adjunkt d. medic. Fak. Gr. Einladg. z. s. Antrittsrede 1774. 141.

**Weiler, Weyler.**

1. Hel., v. m. Pet. Bryh, rechtskundiger Bgm. Stodth., 1631, Jan. 16., † 1668, Apr. 12. Lpd. 150.
2. Leonh. Sak., Landrentmeister Starg., † 1672. Trgdd. (2) 40.

**Weinberg.**

1. Joh. Sak. Pg. z. s. Einführg. als Unterlehrer Starg. 1743. 141.

**Weise.**

1. Chn. Dan. Jul., stud. phil. Gr., † 1762. Trschrift 40.

**Weißborn.**

1. Barb. Marg. Hgzdd. f. Joh. Wilh. Overkampff.  
a) Elisab. (Elisabe), verm. W., f. Zander.

**v. Weißenfels.**

1. Joh. Geo. Albin, schwed. Leibarzt Stet., 1612, Aug. 15.,  
† 1666, Apr. 28. Stet. Lpg., Lpd. m. Abdankg.,  
Trgdd. (2) 40. 106.  
a) Marg. Soph., verm. v. W., f. Hagemeister.

**v. Weißenstein.**

1. Hschr. 40.

**v. Welgin.**

1. Wappen, mit e. Erklärung d. Familienhäupter, dass  
dieses allein als richtig anerkannt werde 40.
2. Lucia, v. m. Kasz. Bieregge, Bgm. Rost., 1598, Mai  
22., † 1668, Febr. 18. Rost. Lpg., Lpd., Trgdd.  
(4) 108.

**Wendeler.**

1. Joh., Past. Wismar, 1661, Apr. 13., † 1713. Rost.  
Lpg. 166.

**(v.) Wend(t), Wende.**

1. Anna W. I. Hgzdd. f. Barthol. Reinhardt II.
2. Anna W. II, v. m. Mich. Bering, Rfm. Gr., 1621, †  
1660. Gr. Lpg. 125.
3. Barb. W. Hgzdd. f. Berent Mechow.
4. Elisab. (Elisabe) W., v. m. Jak. Hend(e), Rfm. Stet.,  
1608, Okt. 14., † 1682, Juni 6. Stet. Lpg., Lpd.,  
Abdankg., Trgdd. (2) 108.
5. Jak. W., Bgm. Starg., 1613, Dez. 10., † 1687, Okt.  
9. Starg. Lpg., Trostschr., Trauerschr., Abdankg.,  
Trgdd. (4) 40.
6. Jak. Heinr. W., Past. Remg. Glwgdd. z. Dr. phil.  
Gr. 1735. 153.

7. Joach. Imman. W., Past. Greifenhagen, 1664, Febr. 9., † 1716, Juni 25. Lpd., Abdankg., Trgdd., Standr. 66.
8. Joh. Jak. v. W., Konsist.-Dir. u. Hofger.-Rat Starg., 1679, Sept. 28., † 1732, Febr. 28. Lpd., Trrede, Standr. 40. — Trgdd. (13) 66.
9. Joh. Mart. W., stud. theol. Gr., 1657, Mai 7., † 1696, Jan.
10. Kath. W., v. m. Matth. Mendhusen, Past. Neuenkirchen, 1644 od. 1645, † 1673, Febr. 13. Trgdd. 125.
11. Lucas W., Past. Weitenhagen u. Bieck, 1624, Juli 11., † 1673, Jan. 6. Trgdd. 125.
12. Marg. W., v. m. 1. Konr. Volten, Adv. am Hofger. u. Ratsh. Stet., 2. Joach. Schnobel, Synd. Stet., 1622, Jan. 1., † 1678, Aug. 16. Trgdd. 40.
13. Mart. W., Pred. Gr., 1586, Okt. 30., † 1664, Apr. 23. Hrgdd. b. V. m. Marg. Stechow 1618, Gr. Lpg. 40.
14. Matth. W., Dr. jur. Hrgdd. b. V. m. Soph. Kath. Meyer Starg. 1670 (3). 108.
15. Pet. W., cand. theol. Stet., 1623, Nov. 25., † 1657, Sept. od. Okt. Glwgdd. z. Dr. phil. Gr. 1653, Stet. Lpg. 108.
16. Zachar. W., S. v. 13., 1638, Okt. 17., † 1655, Sept. 10. Gr. Lpg. 108.

a) Anna, verm. W., f. Anna Engelbert II.

b) Emer., verm. W., f. Emer. Bünjow III.

c) Marg., verm. W., f. Stechow.

d) Soph. Kath., verm. W., f. Meyer.

#### Wendland.

1. Immanuel, Reg.-Rat f. Hinterpomm., 1665, Okt. 5., † 1721, Apr. 19. Person. 121.
2. Paul, Past. Beggerow. Hrgdd. b. V. m. Marg. Hagemeister II, W. v. Andr. Horn, Past. Beggerow 1611. 23.

3. Reg. Elfab., v. m. Joach. Bangerow, Adv. Starg., 1693, Apr. 5., † 1718, März 16. Ehrengedächtnis 40. — Trgd. 39.

a) Anna Reg., verm. W., f. Placotomius.

#### Wenfn.

1. Gertr., v. m. Mart. Frost, Stadtphysicus, 1599, Dez. 20., † 1630, Apr. 8. Lpd. m. Trgd. 12.

#### Wentin.

1. Bernh. Nif., cand. theol. Straß. Glwgdd. z. Dr. phil. Rost. 1744. 40.

#### Wenzelius.

a) Anna, verm. W., f. v. Campzen.

#### Bernechinus.

a) Ursula, verm. W., f. Brandenburg.

#### Werner.

1. Dan. Gottfr., Gynn.-Nekt. Starg. Hgzd. b. V. m. Luise Benigna Birner 1731. 66.  
 2. Samuel. Prof. d. Theol. u. Hofprediger Königsberg 1637, Nov. 3., † 1685, Febr. 5. Letzte Pred. d. Verstorb. m. Trgd., Lpd. m. Trgd. 143.

a) Luise Benigna, verm. W., f. Birner.

#### Wert(h)er, v. Werther(n), Wehrter.

1. Barb. W., v. m. Joh. Dillies, Bgm. Stet., 1602, Sept. 26., † 1673, Jan. 14. Stet. Lpg., Lpd., Abdankg. 40.  
 2. Bonaventura W. I, Rfm. Stet. Hgzdd. b. V. m. Gertr. Vogelsang 1596. 133.  
 3. Bonaventura W. II, cand. jur. Stet., etwa 1606, † Ende Febr. Stet. Lpg. 108.  
 4. Friedr. v. W., kaiserl. Reichserbkammerthürhüter (17. Jahrh.?). Abdankg. 166.  
 5. Marg. W., v. m. Marcus Schloewich(en), Hofger.-Abd.

u. Landsynd. Stet., 1610, Sept. 10., † 1657, Dez. 10.  
Stet. Lpg. 166. — Lpd. 108.

a) Gertr., verm. W., f. Vogelsang.

#### Wesalius.

1. Regine. Hzgdd. f. Andr. Helwig I.

#### Wesch.

1. Barthol., Ratsh. Demmin. Hzgdd. b. 3. V. m. Chne. Gruel II 1629 (2). 40.

#### Wessel.

1. Bernh., schwed. Fahnenträger in einem Reiterregiment, † 1657, Dez. 27. Trgdd. 40.
2. Franz, Bgm. Strals., 1487, Anf. Dkt., † 1570, Mai. Hschr. plattd. Lebensbeschr. 40.
3. Lucia, v. m. Jaf. Runge, Past. Gingst, 1614, Sept. 25., † 1665, März 27. Lpd., Trgdd. 108.

#### Westén.

a) Dorothea, verm. W., f. Hellberg.

#### Westhoff.

1. Marcus, Ratsh. Stet., 1595, Juni 25., † 1644, März 12. Lpd. 108.

#### Westmann.

1. Joh., Lektor d. Math. am Gymn. Westerås, 1714, Nov. 10., † 1785, Sept. 25. Person. 146. — Lpd. 147.

#### Westphal.

1. Albert, Past. Peine, † 1639, Mai 17. Biogr. Nachr. in dem Glwschr. f. 14. 166.
2. Andr. I. Glwgdd. 1653 (3). 153.
3. Andr. II, Past. Neuruppin, † zwischen 1670 u. 1705. Biogr. Nachr. in dem Glwschr. f. 14.
4. Andr. III, a. Anklam, Prof. d. Moral u. Gesch. Gr., 1685, Dkt. 16., † 1747, Apr. 13. Glwgdd. z. Dr. phil. Gr. 1709. 153. — Gr. Lpg. m. Verz. d. Schriften 40.



5. Anna Marg. I, Gr., 1704, Juni 20., † 1715, Apr. 5.  
Gr. Lpg., Trgdd. (2) 66.
6. Anna Marg. II. Glwschr. z. Hz. f. Joh. Geo.  
Zeidler.
7. Arnold, Prof. d. Jur. Leipzig, lebte um 1436. Biogr.  
Nachr. (vergl. 1) 166.
8. Benigna, v. m. Lor. Wegner, Adv. am Oberger. Stet.,  
1578, März 11., † 1647, Febr. 6. Stet. Lpg. 108.
9. Chph. I, Ratsh. n. Rämm. Gr., 1540, † 1610, März.  
Gr. Lpg. 40.
10. Chph. II, Adv. Stet., 1702, März 16., † 1747, Nov.  
22. od. 23. Trgdd. (2) 40.
11. Dan., Rfm. Stet., 1599, Nov. 15., † 1638, Sept. 20.  
Lpd. 40.
12. Friedr., stud. phil. (Gymn.) Stet., 1627, Okt. 16., †  
1647, Febr. 4. Stet. Lpg. 108. — Lpd., Trgdd. 40.
13. Gabriel, Hauspred. d. Grafen Nif. Biede (Stodh?),  
lebte wohl bis Anf. d. 18. Jahrh. Biogr. Nachr.  
(vergl. 1) 166.
14. Geo., Past. Schwerin. Glwschrift z. Neujahr 1705. 166.
15. Greg., Adv. u. Ratsh. Stet., 1597, † 1651, März 2.  
Stet. Lpg. 108.
16. Herm. I, Prof. d. Jur. Gr. u. Pomm.-Stet. Rat, 1571,  
† 1607. Biogr. Nachr. (vergl. 1) 166.
17. Herm. II, Bgm. Strals., † 1676. Biogr. Nachr.  
(vergl. 1) 166.
18. Hieron., Ratsh. Gr., 1572, Mai 27., † 1621, Febr. 14.  
Hzgd. b. V. m. Elisabeth. Husen I Gr. 1604. 108. —  
Gr. Lpg., Geneal. m. Trgdd., Trgdd. (2) 40.
19. Jaf., Rektor Anklam. Hzgd. b. V. m. Gertr.  
Schütt(e) 1637 (2). 40. — Biogr. Nachr. (vergl. 1) 166.
20. Joach. I, Past. Sangerhausen, † vor 1570. Biogr.  
Nachr. (vergl. 1) 166.
21. Joach. II, Konrektor, später Superint. Hamburg, 1514,  
† 1574, Jan. 16. Biogr. Nachr. (vergl. 1) 166.

22. Soach. III, Jurist, † 1574. Biogr. Nachr. (vergl. 1) 166.
23. Soach. IV, Ratsch. Gr., 1540, Apr. 18., † 1609, Nov. 2. Gr. Lpg. 40.
24. Soach. V, Superint. Rost., 1551, † 1624, Dez. Rost. Lpg., biogr. Nachr. (vergl. 1) 166.
25. Soach. VI, Dr. jur. Hzgd. b. 2. V. m. Anna Picht, W. v. Geo. Corswant, Bgm. Gr. 1612. 40. — Biogr. Nachr. (vergl. 1) 166.
26. Soach. VII, Past. Lieberose, † vor 1705. Biogr. Nachr. (vergl. 1) 166.
27. Soach. VIII, Präsident d. Tribunals Wismar, † nach 1705. Biogr. Nachr. (vergl. 1) 166.
28. Soach. IX, Ratsch. Gr., 1656, Mai 14., † 1713, Okt. 2. Gr. Lpg. 40.
29. Soach. Chn., a. Neu-Ruppin, wurde Dr. phil. Leipzig 1687. Biogr. Nachr. (vergl. 1) 166.
30. Soh., Diaf. Hamburg, † nach 1705. Biogr. Nachr. (vergl. 1) 166.
31. Soh. Rasp., Physikus d. Kreises Delitzsch-Bitterfeld, † nach 1705. Biogr. Nachr. (vergl. 1) 166.
32. Liboria. Hzgdd. f. Pet. Hannemann.
33. Marg. I, v. m. 1) Soach. Lokervitz Gr., 2) Bolquard Glewing Gr., 1547 od. 1548, † 1607, Mai 1. Gr. Lpg. 40.
34. Marg. II, v. m. 1) Soh. Stein Gr., 2) Cyrus Lepel Ufedom, 1547, † 1624, Febr. 24. Gr. Lpg. 40.
35. Marg. III, v. m. 1) Augustin Rhaw, Prof. d. Sur. Gr., 2) Matth. v. Desten, in herzogl. pomm. Diensten, 1581, März, † 1630, Jan. 31. Gr. Lpg., Trgdd. 40.
36. Marg. IV, 1669, Apr. 15., † 1722, Juni 26. Gr. Lpg. 40.
37. Marg. V, v. m. Lehloff, Magister Gr. (?), † 1767, Sept. 19. Hschr. Todesanz. Gr. 40.
38. Marg. Elisab., v. m. Karl Gust. Coruffy, Hauptmann Gr., † 1729. Trgdd. (5) 40.

39. Mar. Hgzdd. f. Augustin Rhaw I.
40. Pet. I, Konrektor, dann Rektor, zuletzt Archidiaf. Gr., 1662, † 1724, März 18. Glwgdd. z. Dr. phil. Gr. 1689 (3). 153. — Glwgdd. z. Einfg. als Rektor Gr. 1697 (4), Hgzdd. b. V. m. Anna Marg. Brunst 1698 (3), Gr. Lpg. 40. — Biogr. Nachr. (vergl. 1) 166. — Trgdd. (4) 40.
41. Pet. II, stud. theol. Gr., 1694, Okt. 13., † 1716, März 11. Einlpg. z. e. Rede 1710. 153. — Gr. Lpg., Trgdd. (5) 66.
42. Soph. I. Hgzdd. f. Gustadius Picht.
43. Soph. II, v. m. Geo. Bland, Ratsk. Stet., 1603, Juli 9., † 1665, Dez. 28. Lpd., Trgdd. (2) 40.
44. Werner\*), Scholastiker d. 15. Jahrh. Biogr. Nachr. (vergl. 1) 166.
45. Wilhelm\*), Bischof v. Lübeck, um 1506. Biogr. Nachr. (vergl. 1) 166.
- a) Anna Marg., verm. W., f. Brunst.
- b) Anna Mar., verm. W., f. Siedmann.
- c) Kath. Mar., verm. W., f. Brunst.
- d) Liboria, verm. W. I, f. Nürnberg.
- e) Liboria, verm. W. II, f. Liboria Bünfow II.
- f) Marg., verm. W., f. Marg. Hagemeister I.
- g) Marg. Leon., verm. W., f. Brunst.

#### **Wewiger.**

- a) Marg., verm. W., f. Friedlieb.

#### **Weyer f. Weier.**

#### **Weylandt.**

1. Anna Rebecka. Hgzdd. f. Adam Bollrath Sohst.

#### **Wichmann.**

1. Sim., Pomm. Geh.-Sekret. Hgzdd. b. V. m. Ursula Burgmann Wolgast 1616. 108.

\*) Bei diesen beiden ist Westphalus vielleicht nur Heimatsbezeichnung, was allerdings d. Verf. d. Götawunschschrift nicht annahm.

**Wibegren.**

1. . . . W. Glwschr. z. Dr. phil. Gr. 1709. 153.

**Wibell.**

2. Kath. W., v. m. Sante Johan Santeffson, Probst Hjortåberg, † 1782, Apr. 21. Lpd. m. Trgdd. 147

**Widmann.**

1. Benigna, v. m. Joh. Wolf, Kanzler d. Freiherrn v. Biberstein, † 1595. Lat. Trrede 166.

**zu Wied (Wieth).**

1. Hans Ernst Graf zu W., 1623, Mai 1., † 1664, Juli 7. Stet. Lpd. 109.

**Wiencop.**

1. Mich., Bgm. Anklam. Glwgd. b. Ernennng. dazu 1602. 40. — Hzgd. b. V. m. Ursula Pusch 1618. 30.

**Wienke.**

1. Kath. Dor., v. m. Bernh. Friedr. Quistorp, Prof. d. Theol. Gr., 1721, Jan. 27., † 1771, Febr. 20. Trrede 60. — Standrede 166.

**Wienrich.**

1. . . . W., Pfast. Weitenhagen. Hzgd. b. V. m. Doroth. Mellendorff 1784. 26.

**v. d. Wijs.**

1. Joh., schwed. Artillerieoberst. Schutzschrift von ihm gegen s. Verläumder 1663. 40.

**Wilcke.**

1. Samuel, Pfast. Zettemin, † 1723, Apr. 25. Trgd. 66.

**Wilbe.**

1. . . . W. Hzgd. f. Herm. Jak. Lajius.
2. Barthol., Pfast. Gr., 1560, Aug. 23., † 1636, Apr. 27. Hzgdd. b. V. m. Barb. Wolf 1597 (5), Gr. Lpg., Lpd., Trgdd. 109.
3. Elifab., Stet., † 1684, Juni 19. Trgdd. 40.
4. Mar., v. m. Joh. Adam Plener, Buchhändler Stet., 17. od. 18. Jahrh. Trgd. 40.

- a) Barb., verm. W., f. Wolff.  
 b) Marg., verm. W., f. Giesebert.

**Will(e)brand.**

1. Pet., Rost., 1640, Okt. 25., † 1658, Mai. Rost.  
 Lpg. 166.

**Willemer.**

1. Mar. Hgzdd. f. Mich. Wolligsch.

**Willich.**

1. . . . W. Hgzdd. f. Stegemann.  
 2. Gabr., Adv. u. Ratsh. Stet., 1633, Juli 10., † 1683,  
 Jan. 18. Lpd., Trgdd. 109.  
 3. Imman., Ratsh. Stet., 1677, Okt. 8., † 1744, Sept. 5.  
 Stet. Lpg., Lpd.-66.  
 4. Joh. Ehn., Adv. Stet., 1644, Nov. 30., † 1700,  
 Okt. 8. Stet. Lpg. 121.  
 5. Karl Epph., Adv. Stet., 1680, Aug. 19., † 1709,  
 März 25. Stet. Lpg. 40.

- a) Anna Soph., verm. W., f. Desler.

**Willmann.**

1. Dav., Prof. d. Theol. u. Past. Gr., † 1591, März 18.  
 Gr. Lpg. 40. — Lat. Trede 166.  
 2. Gertr., v. m. Sul. Coler, Past. Loitz, † 1629, Apr. 10.  
 Trgdd. 40.

- a) Anna, verm. W. Hgzd. f. Matth. Flegius.

**Wilmersdorf.]**

1. Mar. Hgzd. f. Mart. Palen.

**Wimblad.**

1. Joh., kgl. Geh.-Schr. Stockh., 1615, März 15., †  
 1659, Aug. 30. Lpd. 150.

**Windelband.**

1. Heint., Pfarrsubstitut Schwichtenberg. Hgzdd. b. V.  
 m. Anna Marg. Grimm 1696.

**Win(c)kelmann.**

1. Eva, a. Rottbus, v. m. Andr. Bresenius, † 1597,  
 Jan. 6. Lat. Abdankg. (Frankf. a. O.) 166.

**Winnemer.**

1. Benigna, v. m. Jaf. Janefe, Kfm. Stet., 1637, Juli 7.,  
† 1692, Apr. 9. Stet. Lpg. 121. — Trgdd. (2) 66 40.
2. Dan., Adv. Wolgast. Hzgdd. b. V. m. Soph. Bruse  
1667 (3) 126.
3. Jaf., Past. Stet., 1605, Juli 25., † 1668, Apr. 30.  
Hzgdd. b. 2. V. m. Reg. Wasserführer 1639, Lpd.  
m. Trgd. u. Abdankg. 40.  
a) Reg., verm. W., f. Wasserführer.

**Winsheim.**

1. Joh. Hzgdd. b. V. m. Soph. Bostenboestel 1598  
Gr. 109.

**Wint(h)er.**

- a) Klara, verm. W., f. Grabow.
- b) Mar., verm. W., f. Ziefemer.

**v. Winterfeld.**

1. Hschr. 40.
2. Henning, auf Ragenow, S. v. 5. Trgdd. 1648. 40.
3. Joach. Detloff, auf Freyenstein, 1654, Okt. 15., †  
1733, Jan. 31. Lpd., Standr. 66.
4. Joach. Geo., brandenbg. Kriegskomm., 1627, Sept. 12.,  
† 1697, Mai 28. Lpd., Standr. 121.
5. Joh. Friedr., auf Ragenow. Trgdd. 1648. 40.
6. Levin Ernst, S. v. 4., 1669, Juni 11., † 1691,  
Aug. 7. Lpd. 121.
7. Phil. Friedr., auf Ragenow, S. v. 5. Trgdd. 1648. 40.  
a) Magdal., verm. v. W., f. v. Lüchow.

**Wintrose.**

- a) Mar., verm. W., f. Erieh.

**Wiraenius.**

1. Joh. Glwgdd. z. Dr. phil. Gr. 1699. 153.

**Witbig.**

1. Kasp., Adv. Mecklenbg. Glwgd. z. Dr. phil. Gr.  
1681. 166.

**Wirz.**

1. Bened., Offizier im Schwed. Heere, 1620, † 1658. Stet. Lpg. 40.

**Wismar, Wiszmar, Bismar.**

1. Friedr., Past. Stet., 1649, Juni 22., † 1706, Dez. 27. Stet. Lpg. 40.
2. Joh. Friedr., Diak., dann Past. Stet. Hzgd. b. V. m. Elisabeth. Dedike, W. v. Andr. Rechenberg, Past. Hohenselchow 1683. 40. — Stet. Lpg., Trgdd. (6) 66.
3. Nik., Gr. Glwgd. b. Berufung als Superint. n. Oldenburg 1640. 109.
4. Theodostius, S. v. 3., stud. phil. Gr., 1622, Dez. 22., † 1638, Aug. 20. Gr. Lpg., Trgdd. m. Geneal. 39.
5. Thom., Konrektor Stet., 1611, Febr. 16., † 1687, Juni 23. Stet. Lpg., Trgdd. (2) 40. — Lpd. 109.
  - a) Benigna, verm. W., j. Gercke.

**Witte.**

1. Balth. Hzgdd. b. V. m. Anna Scheukirch 1608 Gr. 109.
2. Herm., Bischof u. Profanzler d. Univ. Abō, 1666, Nov. 25., † 1728, März 24. Lat. Trrede 135.
3. Joh., akadem. Buchdrucker Gr., 1560, † 1629, Febr. 25. Gr. Lpg., Trgd. 40.

**Wittman(n).**

1. Soach., Rfm. Gr., 1625, Nov. 12., † 1642, Juni 14. Gr. Lpg. 40.
2. Joh., Rfm. Gr., 1593, † 1659, Nov. 21. Gr. Lpg. 109.

**Wittmüß.**

1. Joh. Geo., Ratsh. Gr., 1711, Jan. 7., † 1743, Jan. 5. Gr. Lpg., Trrede, Trgd. 40.

**Witton.**

1. Joh., Past. Grummin. Hzgdd. b. V. m. Barb. Ciese 1696 (3) 66.

## v. Wittreff.

1. Doroth. Marg., v. m. Jakob v. Bülow, Major u. niederfächf. Erblandmarſchall, 1635, Juni 16., † 1668, Juni 12. Lpd. m. Abdankg. 109.

## v. Wobeser.

1. Hschr. Stammbaum 40.
  - a) Anna Elifab., verm. v. W., f. v. Blumenthal.

## v. Wolben.

1. Hschr. 40.

## Wolf(f), Wulff, v. Wulffen.

1. Hschr. 41.
2. Barb. W., v. m. Barthol. Wibe, Diaf. Gr. (Hzgdd. s. d.), 1575, Mai 1., † 1638, Apr. 14. Gr. Lpg. 40. — Trgdd. 41.
3. Greg. W., Dr. jur. Glwschr. z. Hz. m. Soph. Elisab. v. Necker 1665. 41.
4. Hans Ulr. v. W., 1657. Taufrede 143.
5. Held W. Hzgdd. b. V. m. Kath. Engelleke, Lübeck 1641. 109.
6. Jaf. W., Rektor d. Gymn. Straß., 1654, Febr. 19., † 1722, Juli 1. Glwgdd. z. Dr. phil. Gr. 1682 (2). 166. — Lpd., Trgdd. 40.
7. Jaf. Joh. v. W., ſchwed. Gen.-Lieut. u. Gouv. v. Stet., 1623, Nov. 25., † 1678, Juni 20. Stet. Lpg., Lpd. m. Abdankg., Trgdd. (8) 41.
8. Joh. W., Kanzler d. Freih. v. Biberstein, † 1595, Apr. 27. Frankf. Lpg., lat. Abdankg. m. Trgd. 166.
9. Kaasp. Detloff v. W., Stud. Gr., 1661, Juli 16., † 1683, März 16. Lpd. m. Trgd., Trgdd. (2), Abdankg., Trrede 41.
10. Magnus, Altermann d. Rfmſchaft. Stet. Hzgdd. b. V. m. Barb. Wussow 1658. 126.
  - a) Anna Hedw., verm. v. W., f. v. d. Ofen.
  - b) Elifab., verm. W., f. Falck(e).
  - c) Elifab., verm. W., f. Freiberg.



## v. Wolfferstorff.

1. Anna Hel., v. m. Paul Otto od. Adam Otto (die Angaben schwanken!) v. Bierck, Geh. Rat, 1651, Dez. 21., † 1701, Febr. 3. 2 Lpdd., Trgdd. (2) 66.

## v. Wolffradt, (v.) Wulffradt, Wulffraht.

1. Hschr. 41.
2. Angela W., v. m. Adam Fabricius I, Past. Strals. Trgdd. 41.
3. Barb. W., v. m. Geo. Engelbrecht, Prof. d. Jur. Gr., 1640, März 20., † 1660, Apr. 30. Lpd. 41, Trgdd. (2) 109.
4. Barb. Chne W. Hzgd. f. Bleichard Wachtmeister.
5. Bernh. I, schwed. Geschäftsträger u. Ratsh. Strals., 1600, Nov. 26., † 1660, März. Lpd., Trgdd. 41.
6. Bernh. W. II, Weinhändler Gr., 1615 od. 1616, † 1638, Apr. 26. Trgdd. 41.
7. Gertr. v. W., v. m. Joh. v. Saeger, schwed. Reg.-Rat f. Pomm. Trgdd. (wohl 18. Jahrh.) 20.
8. Herm. W., Ratsh. Gr., 1597, Juni 12., † 1655, Juli 15. Gr. Lpg., Trgdd. 109.
9. Herm. Alex. v. W., Landvogt d. Fürstentums Rügen. Hzgd. b. V. m. Soph. Hedw. v. Moltzahn, verw. v. Rohren (Anf. d. 18. Jahrh.) 41.
10. Herm. Bernh. v. W I, Bgm. Strals. u. Curator d. Univ. Gr., 1661, Dez., † 1733, Febr. 26. Strals. Lpg., Lpd., Trgdd. (5) 66.
11. Herm. Bernh. v. W. II, Landrat Wolg., † 1767, Jan. 27. Hschr. Todesanz. 41.
12. Joh. W. Hzgdd. b. V. m. Kath. Tabel Strals. 1643. 41.
13. Carl Leop. v. W., † 1736, Aug. 20. Hschr. Nachr. üb. s. Beisetzung 41.
14. Kath. Elisab. Glwschr. z. Hz. f. Joach. Joh. Rango.
15. Mart. W., Ratsh. u. Ger.-Assessor Strals., 1697, † 1740. Trgdd. 66.

16. Soph. Dorothea v. W., v. m. 1. Alb. Heinr. Sledanus, Diaf. Strals., 2. Joh. Friedr. Colberg, Diaf. Strals., 1695, Dez. 30., † 1724, Dez. 23. Lpd. 41. — Trgdd. (2) 66.

a) Adelheid Eugendreich v. W., f. v. Arnim.

#### v. Wolframsdorf.

1. Geo. Dietr., schwed. Kanzler für Pomm.-Stet. Glwgd. z. Namenstag 1686. 40.

#### Wolfrumb.

a) Soph. Julie, verm. W., f. Krüger.

#### Wollin.

a) Ursula, verm. W., f. Raute.

#### Wollitsch.

1. Mich., Past. Züßow. Hgzdd. b. V. m. Mar. Willemer 1684 (2). 109.

#### Woltersdorf(torff).

1. Tobias. Hgzdd. b. V. m. Marg. Hövet Strals. 1647. 40.

#### Worm.

1. . . . W., Stud. Wittenbg., 1673, Febr. 18., † 1694, Aug. 13. Wittenbg. Lpg. 121.

#### Wrangel.

1. Hschr. 40.
2. Leon. Soph., v. m. Ernst Ludwig Freih. v. Putbus, Erbmarfch. v. Borpomm., † 1689. Trgdd. (2), Epitaph 67.
3. Gustav Friedr., Kapitän in e. schwed. Dragoner-Reg., † 1712, Dez. Trrede 40.
4. Karl Graf W., Generalgouv. v. schwed. Pomm. Kaufkontrakte (Abschr.), 1652 u. 1667. 40.
5. Karl Gust., schwed. Feldmarfch., 1613, Dez. 5., † 1676, Juni 24. Glwgd. b. Geburt e. Sohnes 1652. 40. — Begrüssungsgd. Gr. 1659, lat. Ehrentafel b. Übern. d. Verwalt. v. Schwed.-Pomm. 1663, Be-

grüssgd. b. Rückkehr n. Gr. 1669. 67. — Ehrentafel  
am 61. Geb. T. 1673, Dez. 5., 40.

a) Soph., verm. W., f. Taube.

**v. Wreech.**

1. Agnes Gertr. Hgzdd. f. Ernst Krockow.

**v. Brochein u. Neptow.**

a) Kath., verm. v. W., f. Meyer.

**Wrodow.**

1. Elise v. m. Joh. Schulze, Subrektor Gr., 1606, März  
8., † 1628, Apr. 25. Gr. Lpg. 40.

**Wubrian.**

1. Valentin, Demmin. Glwgdd. z. Dr. phil. Wittenberg  
1606. 41.

**Würffel.**

1. Joh. Ludw., schwed. Militärgesittl., später Prof. d. Theol.  
u. Past. Gr., 1678, Okt. 12., † 1719, Febr. Glwgdd.  
z. Dr. phil. Gr. 1705 (2). 153. — Hgzdd. b. V. m.  
Polydora Aug. Tabbert 1707 (4), Gr. Lpg., Lpd.,  
Trgdd. (9) 41. — Abdankg. 120.

**v. Würzburg.**

1. Gbn. Ludw., schwed. Oberst. Schreiben an d. Pomm.  
Hofger. z. Gr. 1647 (?) 41.

**Wästenberg.**

1. Mar. Hgzd. f. Friedr. Neumann.

**Wulf, v. Wulffen f. Wolf(f).**

(v.) Wulffradt, Wulffraht f. v. Wolffradt.

**Wulfleff.**

1. Heinr., a. Neubrandenbg. Abschgd. b. Übersiedlung  
als stud. theol. v. Wittenbg. n. Jena 1711. 41.

**Wunder.**

1. Gph. Friedr., preuß. Kriegsrat Stet., 1691, Aug. 17.,  
† 1733, Dez. 1. Lpd. 41.

**Wurm.**

1. Mar., v. m. Erdmann Lindemann, Adv. Stet., 1650, März 23., † 1672, Apr. 26. Trgdd. (2) 109.

**(v.) Wuffow.**

1. Agnes Soph. v. W., 1627, Okt. 9., † 1676, Apr. 16. Stet. Lpg. 41.
2. Barb. Hgzdd. f. Magnus Wolff.
3. Barb. Mar. v. W., v. m. Henning Chn. v. Barleben, preuß. Hptm., † 1716. Standr. 67.
4. Elisabeth W., v. m. Joh. Linfing, Ratskäm. Stet., 1626, Apr. 17., † 1698, Apr. 8. Stet. Lpg., Trgdd. (3) 41.
5. Erdmann Ludw. v. W., schwed. Oberforstmr., 1617, Nov. 1., † 1670, Jan. 25. Stet. Lpg. m. Stammtafel 41, Lpd. m. Abdankg. u. Trgdd. 41.
6. Phil. W., aus Stet., stud. theol. Jena, 1627, Nov. 25., † 1651, Jan. 5. Lpd. m. Lpg. u. Trgdd. 41.

**Y.****(v.) Yden.**

1. Ambrosius. } Adelsbrief 1561 (Abschrift) 41.
2. Geo. }

**Z.****Zacharias, Zachariae.**

1. . . . Z. Hgzd. b. V. m. . . . Tessloff 1728. 41.
2. Paul, Ger.-Assessor Stet., † 1662. Trgdd.

**Zaleske.**

1. Benigna. Hgzdd. f. Mart. Haujen.
  - a) Kath., verm. Z., f. Brandenburg.

**Zander.**

1. Elisabeth (Elisabe) Marg., v. m. . . . Weissenborn, 1741, Juni 26., † 1780, Sept. 25. Trrede 108.
2. Soach. I. Glwgdd. z. Antritt d. Bgm.-Amtes Gr. 1632. 41.

3. Joach. II, Bgm. Stralsf., 1652, Mai 17., † 1725, Dez. 23. Lpd., Trgdd. 67.
4. Joh. (Hans), Müller Demmin. Hschr. Lebensnachr. in d. Aktenstück e. Notars (Abschr.) 41.
5. Joh. Dietr., stud. med. Gr., 1652, Dez. 27., † 1676, Febr. 22. Stet. Lpg., Trgdd. (2) 41.
6. Joh. Friedr., Synd., später Bgm. Stralsf., 1685, Juli 6., † 1728, Juni 7. Glwgdd. b. Ernennng z. Bgm. 1726 (2). 41.
7. Juliane Elisab. Hzgd. f. Geo. Hagemeister.
8. Kath. Hzgdd. f. Melch. Warnick.
9. Karl Rudolf, Dr. med. Stet., 1665, Aug. 24., † 1694, Febr. 11. Stet. Lpg. 41.
10. Thom., Rfm. Gr., † 1613, Sept. 24. Gr. Lpg. 41.
  - a) Mar., verm. 3., f. Krüger.

#### Zaub(t).

1. Joh., Administrator d. Marienkirche u. d. Gynn. Stet., † 1679, Sept. 13. Trgdd. 41.
  - a) Doroth. Soph., verm. 3., f. Michaelis.

#### Zarnikow.

1. Mar. Hzgdd. f. Albert Schwar(t)z(e) II.

#### (v.) Zastrow.

1. Chph., Romm. Geh. Rat u. Hofger.=Dir. Stet., 1594, Sept. 29., † 1636, Nov. 25. Lpd. 41.
  - a) Anna, verm. 3., f. Rubach.
  - b) Kath., verm. v. 3., f. v. Scharffenberg.

#### Zaehm f. Zuhm.

#### Zeemann, Zeemann.

1. Friedr., Past. Trent, 1614, März 5., † 1671, Mai 30. Lpd. 41.
2. Geo., Superint. u. Gynn.-Prof. Stralsf., 1580, Mai 17., † 1638, Sept. 5. Lpd. m. Trostsehr. u. Trgdd. 41.
3. Geo. Chph., Past. Rieszow, † 1683, März 25. Trgdd. (2) 41.

4. Jacobina, v. m. Joh. Michaelis, Prof. d. Theol. Gr., 1626, Nov. 29., † 1684, Febr. 15. Hschr. Neujahrswunsch 1665. 41. — Gr. Lpg., Trgdd. 109.

### Zedenack.

1. Mar. Hgzdd. f. Thom. Piper.

### Zeidler.

1. Joh. Geo., Archidiaf. Straßf., † 1754, Mai 13. od. 14. Glwschr. b. V. m. Anna Marg. Westphal II 1748. 166.  
 2. Joh. Lucia, v. m. Joh. Ehrenfr. Dahlmann, Synd. Wismar, 1710, Apr. 1., † 1755, März 18. Lebensbeschr., Trgdd. (2) 8.  
 3. Kath. Marg., v. m. Jaf. Heinr. v. Balthasar, Gen. Superint. u. Prof. d. Theol. Gr., 1702, Mai 28., † 1756, Nov. 6. Gr. Lpg., Lpd., Standrede 2.  
 4. Marg., v. m. Brandanus Heinr. Gebhardi, Prof. d. Hebr. Gr., 1673, Nov. 27., † 1695, Juni 6. Gr. Lpg., Trgdd. (5) 41. — Trschr., Standrede 109.  
 a) Anna Emerentia, verm. 3., f. Schwar(t)z(e).

### Zeife.

1. Joh., Rektor Friedland i. Mecklenbg., † 1667, März 15. Trgd. 41.

### Zellner.

1. Chph. Wilh., Adv. Gr., 1671, † 1719, Juli 17. Gr. Lpg. 41.

### Zepelin.

1. Hschr. 41.

### Zernikow.

1. Anna, v. m. Joach. Gohbe, Synd. Glogau, † 1599, Sov. 18. Trgdd. 166.

### Zeuiling.

1. Marg., v. m. Sam. Fuchs, Past. Stet., 1600, Dez. 10., † 1638, Sept. 23. Lpd. m. Stet. Lpg. u. Trgdd. 109.

### Zenner.

- a) Barb., verm. 3., f. Quirinus.

**Zidermann.**

1. Chn., Past. Stet., 1672, Dez. 27., † 1726, Mai 1. Stet. Lpg. 41. — Trgdd. (3) 67.

**Ziegler.**

- a) Mar., verm. 3., f. Herm. Duirinus III.

**Zierold.**

1. Joh. Wilh., Past. u. Gymn.-Prof. Starg., 1669, Mai 14., † 1731, Aug. 15. Starg. Lpg. m. Verz. d. Schriften, Lpd., Trgdd. (18) 41.

**Ziefemer.**

1. Geo., Ratskäm. Stet., 1595, Apr. 17., † 1669, Okt. 27. Stet. Lpg., Lpd. 41. — Trgdd. (4) 109.
2. Mar., v. m. 1) Bernh. Burmann, Rfm. Stet. 2) Mart. Winter, Ratsch. u. Adv. Stet., 1639, Nov. 4., † 1685, März 25. Stet. Lpg. 41.
  - a) Mar., verm. 3., f. Pfeil.

**Zil(mer).**

1. Anna Soph., v. m. Chn. Ernst Dittmar, Past. Groß- u. Klein-Stepnitz, 1702, Mai 6., † 1722, Sept. 12. D. Epitaph 67.
2. Dan., stud. jur. (Gymn.) Stet., 1647, Nov. 26., † 1677, Apr. 22. Lpd., Abdankg., Trgdd. (2) 109.
3. Dav., Rfm. Stet., 1609, März 24., † 1670, Apr. 25. Lpd. 41.
4. Joh., Ratsch. u. Rfm. Stet., 1599, März 24., † 1657, Jan. 1. Stet. Lpg., Lpd., Trgdd. (2) 41.
5. Kath., v. m. Geo. Meyne, Ratsch. Stet., 1586, Aug. 29., † 1644, Jan. 31. Stet. Lpg., Trgdd. 109.
  - a) Angela, verm. 3., f. Friedeborn.

**Zimmermann.**

1. Chn., Past. Laffan. Hrgdd. b. V. m. Elisabeth. Reinhard 1610. 152.

**Binnemann.**

1. Erdmann. Abschiedsgdd. b. Abgang v. Stet. n. Wittenbg. 1582. 133.
2. Pet., Kantor an d. lat. Schule z. Friedland. Glwgd. z. Dichterkrönung 1619. 41.

**Bobel.**

1. Hschr. 41.

**Bollchow.**

- a) Dorothe. Elisabeth., verm. B., f. Heinr. Babe.

**Bollenberg.**

1. Erdmann, Rfm. Stet., 1571, Nov. 5., † 1627, Okt. 9. Lpd. m. Trgdd. 109.
- a) Dorothe., verm. B., f. Hoeve.

**Born.**

1. Geo. Lor., Stet., (18. Jahrh.), † 3 Monate alt. Epitaph 67.

**Bülow.**

- a) Marg. Elisabeth., verm. v. B., f. Hahn.

**Buhm, Bauhm.**

1. Hschr. 41.
2. Kath., Üselig, 1606, † 1930, März 21. Trgd. 41.
- a) Marg., verm. B., f. Quaß.

**Buhr.**

1. Mich., Adv. Stet., 1587, Apr. 15., † 1631, Apr. 18. Stet. Lpg. 109.
- a) Barb., verm. B., f. Lüdecke.

**Bumpe.**

1. Chph., stud. theol. Gr., wahrsch. 1611, † 1638. Gr. Lpg. m. Trgdd. 41.

**Zur Eiden f. Eiden.**



## Anhang. \*)

### A.

- Adolf Friedrich von Schweden, 1710, Mai 14., † 1771,  
Febr. 12. 122. 124. 141. 165.
- Agricola, Magnus, † 1605, Sept. 29. 143.
- Albrecht, . . . (17. od. 18. Jahrh.) 154.
- Alexander (?), Marie Katharina, v. m. Sam. Stryck, (1694).  
165.
- Amalie Hedwig, Pfalzgräfin zu Rhein, † 1607, Aug. 127.
- Anna, Tochter Georgs II. v. England, (1733). 124.
- Anna Katharina, v. m. Eberhard, Herzog v. Württemberg-  
Tect, (1655). 122.
- Anna Petrowna, Tochter Peters des Großen v. Rußland,  
(1725). 124.
- August I., der Starke, Kurfürst v. Sachsen, als König v.  
Polen August II., 1670, Mai 12., † 1733, Febr. 1.  
123. 164.
- August, Herzog zu Sachsen, postulirter Bischof v. Naum-  
burg, † 1614, Dez. 4. 127.
- August, Herzog zu Sachsen, † 1615, Dez. 26. 127. 164.

### B.

- Baier, Soh. Wilhelm, † 1695, Okt. 19. 131.
- Bafe, Reinhard, 1587, † 1657. 143.

\*) Eingeklammerte Zahlen geben das Jahr an, auf das sich das betreffende Material bezieht.

Bauer, Andr., † 1638, Nov. 15. 143.  
 Becker, Kornelius, 1561, † 1604. 143.  
 Bendendorf, Eva verm., s. Lindner.  
 Benser, Arnold Gottfried, 1742. 155.  
 Birger, Valentin (hebr. Schrift). 162.  
 Bockwold, Kath. v., † 1647. 128.  
 Boots, Joh. Chph., (1707). 141.  
 Bording, Jak., 1547, Jan. 27., † 1606. Febr. 21. 155.  
 Bose, Anna Barb., (1678). 155.  
 Buchner, Aug., † 1661, Febr. 13. 141.

**C.** (vergl. R.!).

Caelestinus, Chph., † 1630, Febr. 1. 156.  
 Caminaeus, Geo., 1595, Juli, † 1595, Aug. 156.  
 Canstein, Friedrich Wilhelm v., 1666, Apr. 16., † 1673,  
 Juli 28. 128.  
 Carpzwow, Benedikt, d. Aeltere, 1565, Okt. 22., † 1624,  
 Nov. 26. 93. 152.  
 Carusius, Anna, 1590, Aug., † 1593, Jan. 156.  
 Cellarius, Justus, (1683). 156.  
 Cellius, Erhard, † 1606, Juni 9. 156.  
 Christian I., Kurfürst v. Sachsen, † 1591. 127. 164.  
 Christine, Königin v. Schweden, 1626, Dez. 8., † 1689,  
 Apr. 19. 122. 123.  
 Clausen, Soph., v. m. Joh. Kasp. Pfening, † 1673. 156.  
 Conrad, Mar. Benigna verm., s. Rafzer.  
 Croatius, Anna, † 1599. 156.  
 Curts, Geo. Friedrich, † 1777, Mai 5. 6.  
 Czetteritz u. Neuhaus, Johann v., † 1585. 128.  
 Czoch, Moritz, † 1596. 156. 166.  
 Czumpolius, Andr., † 1596. 156.

**D.**

Doemling, Sof., 1771, Jan. 13., † 1803. 141.  
 Dohna, Chph. zu, † 1596. 156.  
 Dorothea Gräfin zu Mansfeld, verm. Fürstin v. Anhalt,  
 (1594). 127.

- Dorothea Sophia, Pfalzgräfin bei Rhein, (1608). 127.  
 Dorn, Hieronymus v., 1648, † 1704. 49.  
 Drimeliuß, Martin, † 1598. 156.  
 Du Buy, Joh. Ludwig, (1736). 163.

## E.

- Eleonore, Kurfürstin v. Brandenburg, geborne Prinzessin v.  
 Preußen, † 1607, März 31. 130.  
 Elisabeth Albertine v. Sachsen, v. m. Karl Ludwig Friedrich,  
 Herzog v. Mecklenburg-Strelitz, (1753). 122.  
 Elisabeth Henriette, Landgräfin v. Hessen, † 1683. 123.  
 Ermisch, Chn. Ludwig, 1652, † 1722. 144.  
 Eugen, Prinz v. Savoyen, 1663, Okt. 18., † 1736  
 Apr. 2. 164.

## F.

- Felwer, Joh. Geo., (1671). 163.  
 Flach, Jakob, 1537, † 1611. 157.  
 Floring, Chn., † 1594. 157.  
 Foerster, Joh., 1576, † 1613, Nov. 17. 142.  
 Fran(c)f(e), Aug. Hermann, 1663, März 23., † 1727,  
 Juni 8. 120. 144.  
 — Bernhard Matth., 1667, † 1701. 157.  
 — Chph., 1642, Okt. 26., † 1704, Febr. 11. 17.  
 — Geo. Friedrich, (1690). 157.  
 — Wolfg. Chph., 1669, † 1716. 12.  
 Freude(n), Marg. verm., f. Heiffen.  
 Friederike Dorothea Wilhelmine, Königin v. Schweden, 1781,  
 März 12., † 1826, Sept. 25. 154.  
 Friederike Sophie Wilhelmine v. Preußen, v. m. d. folgen=  
 den, (1731). 124.  
 Friedrich, Markgraf (Erbprinz) v. Bayreuth, (1731). 124.  
 Friedrich I., König v. Preußen, als Kurfürst v. Branden=  
 burg Friedrich III., 1657, Juni 22., † 1713, Febr. 25.  
 121. 123.

- Friedrich II., der Große, König v. Preußen, 1712, Jan. 24.,  
† 1786, Aug. 17. 122. 124.
- Friedrich III., Herzog v. Sachsen-Gotha, (1735). 164.
- Friedrich, Erbprinz v. Sachsen-Gotha, Sohn d. vorigen,  
(1735). 164.
- Friedrich, Prinz v. Schweden, † 1702. 121.
- Friedrich, Herzog v. Württemberg u. Teck, † 1608. 127.
- Friedrich August I. v. Sachsen, als König v. Polen Friedrich  
August II., (1728, 1733). 123. 164.
- Friedrich Wilhelm I, der Große, Kurfürst v. Brandenburg,  
† 1688. 127.
- Friedrich Wilhelm, Herzog zu Sachsen-Weimar, † 1602,  
Juli 7. 127.
- Fritsch, Ahasver, † 1701, Aug. 24. 121.
- Froeling, Andr., 1629, † 1683. 142.
- Fuerfen, Joh. Werner, 1694, † 1712. 12.

## G.

- Gaengel, Kaspar, 1607, † 1659. 143.
- Georg I, König v. England, (1723). 124.
- Georg Rudolf, Herzog v. Anhalt, † 1658. 127.
- Gerhold, Konrad, 1596, † 1659. 143.
- Gesner, Salomon, 1559, Nov. 7., † 1605. 142.
- Goedemann, Jakob, (1588). 152.
- Gonzaga, Ludovica Maria, v. m. Johann Kasimir II.  
König v. Polen, (1650). 124.
- Grabinskius, Joh., Abt v. Oliva, † 1638. 123.
- Grambs, Joh., † 1680, Juni 5. 158.
- Großhain, Geo., 1601, † 1638, Sept. 5. 158.
- Gude, Marquard, † 1689. 158.
- Gundelsheimer, Andr. v., † 1715. 51.
- Gustav II. Adolf, König v. Schweden, 1594, Dez. 9., †  
1632, Nov. 6. 137. 138.
- Gustav III., König v. Schweden, 1746, Jan. 24., † 1792,  
März 29. 165.

Gustav IV. Adolf, König v. Schweden, 1778, † 1837. 154.  
Gustav, Prinz v. Schweden, Sohn Karls XI., † 1685, Juni. 124.

### H.

Hamm, Geo. Wolfg., 1649, † 1715. 158.  
Hanneken, Balth. Gerh., 1678, † 1751. 144.  
Harnisch, Kath. verm., f. Wircin.  
Hartranft, Joh., (1617). 141.  
Haslob, Mich., † 1589. 158.  
Hassenstein v. Lobkowitz, Bogislaw, (16. Jahrh.) 161.  
Hausmann, Geo., (1598). 39.  
Hedwig Marie Eleonore, Prinzessin v. Anhalt, † 1662,  
Juni 30. 127.  
Heigel, Paul, 1640, † 1690. 159.  
Heineken, Chr. Heinr. (das Wunderkind), 1721, Febr. 6.,  
† 1725, Juni 27. 155. 159.  
Heinrich Julius, postulierter Bischof von Halberstadt, †  
1613. 127.  
Heiffen, Marg., v. m. Bernh. Freude(n), 1541, † 1593. 159.  
Heldberg, Geo. Ernst, 1641, † 1688. 159.  
Henaeus, Geo., 1546, † 1596. 159.  
Heugel, Albert, † 1597. 159.  
Hilden(ius), Joh., † 1602. 159.  
Hinsberg, Heinr. Julius v., 1616, † 1674. 128.  
Hotomann, Franz, 1524, Aug. 23., † 1590, Febr. 12. 144.  
Hunnius, Aegidius, 1550, Dez. 21., † 1603, Apr. 4. 142. 159.  
— Nikol., 1585, Juli 10., † 1643, Apr. 12. 143.  
Hutter, Leonhard, 1563, † 1616. 142. 159.

### I.

Iauch, Chr., † 1654. 160.  
In- und Knyphausen v., f. v. Knyphausen.  
Joachim II., Kurfürst v. Brandenburg, † 1571. 127. 155.  
Joachim Ernst Fürst zu Anhalt, † 1658. 127.  
Joachim Friedrich, Kurfürst von Brandenburg (1609) 130.  
Johann, Markgraf v. Brandenburg, 1513, † 1571, Jan 13. 127.

- Johann, Herzog v. Mecklenburg, Theologus, † 1264. 162.  
 Johann III., König von Polen, (1676, 1684). 123.  
 Johann, Herzog zu Sachsen, 1570, † 1605. 164.  
 Johann Christian, Herzog von Schleswig-Holstein, † 1653. 127.  
 Johann Friedrich Fürst v. Anhalt, (1658). 127.  
 Johann Georg, Kurfürst v. Brandenburg, 1525, Sept. 11.,  
 † 1598, Jan. 8. 127. 155.  
 Johann Georg, Herzog zu Sachsen, (1607). 127.  
 Johann Georg I., Kurfürst von Sachsen, 1584, März 5.,  
 † 1656, Oct. 8. 164.  
 Johann Georg III., Kurfürst von Sachsen, (1686) 124.  
 Johann Kasimir II., König v. Polen, 1609, † 1672. 123. 124.  
 Johann Philipp, Herzog v. Sachsen, (1616). 164.  
 Johann Sigismund, Kurfürst v. Brandenburg, 1572, Nov.  
 8., † 1619, Dez. 28. 155.  
 Joseph I., deutscher Kaiser † 1711. 122.  
 Ittig, Thom., 1643, Okt. 31., † 1710, Apr. 7. 160.  
 Julius, Herzog v. Braunschweig-Wolfenbüttel, 1529, Juli  
 5., † 1589, Mai 13. 127.  
 Jungen, zum s. Zum Jungen.



- Kaendler, Chn. Gottl., (1754). 160.  
 Kaerffenbrock, Geo. v., 1575, † 1624. 128.  
 Kannewurf, Adam Heinr. v., 1627, † 1657. 128.  
 Karl VI., deutscher Kaiser, 1685, Okt. 1., † 1740, Okt. 20. 124.  
 Karl, Administrator d. Bistums Ragesburg, um 1540, †  
 1610, Juli. 152.  
 Karl X., Gustav, König von Schweden, 1622, Nov. 8., †  
 1660, Febr. 23. 123. 137. 149.  
 Karl XI., König v. Schweden, 1655, Nov. 24., † 1697,  
 Apr. 15. 89. 121.  
 Karl XII., König v. Schweden, 1682, Juni 27., † 1718,  
 Dez. 11. 121. 123. 165.  
 Karl Friedrich, S. Friedrich Wilhelms I., Königs v. Preußen,  
 (1712). 124.

- Karl Friedrich, Herzog v. Schleswig-Holstein, (1725). 124.  
 Karl Leopold, Herzog v. Mecklenburg-Schwerin, 1679, Nov. 26., † 1747. 141. 162.  
 Karl Ludwig, Kurfürst v. d. Pfalz, 1617, Dez. 22., † 1680, Aug. 28. 127.  
 Karl Otto, Graf zu Ostfriesland, (1606). 127.  
 Katharina, Kurfürstin v. Brandenburg, † 1602. 130.  
 Kaufmann, Anna verm., f. Strigenicius.  
 Keller, Joh. Andr., † 1734. 160.  
 Kessler, Joh. Dan., (1729). 141.  
 Kheul, Friedrich v., 1562, † 1616. 128.  
 Kipping, Joh. Wolfg., † 1747. 160.  
 Knefbeck, Chn., † 1704. 163.  
 Kniper, Andreas, † 1599. 156.  
 Knobloch, Johann, † 1599. 156.  
 Knospel, Regine, † 1598. 156.  
 Knyphausen, Eva Sophia, Freim v. In- u. Ku., v. m. Graf Jürgen v. Mellin, † 1707, Apr. 8. 54. 121.  
 Koenigsmarck, Anna Mar. verm. v., f. v. d. Schulenburg.  
 Kötteritz, Sebast. Friedr. v., † 1666, Aug. 13. 86.  
 Koterman, Judith, (1635). 126.  
 Kracht, Hildebrand v., 1573, † 1638. 128.  
 Krage, Kasimir Dietrich, 1615, † 1667. 128.  
 Krell, Nikol., † 1601, Okt. 9. 142.  
 Kriegel, Geo. Nikol., 1675, Nov. 19., † 1730, Aug. 2. 160.  
 Krüffte, Joh. Chph., 1682, März 17., † 1745, Dez. 6. 160.
- I.
- Kademacher, Heinr., † 1644. 161.  
 Langenau, Hans v., 1572, † 1619. 128.  
 Langenberger, Mich., (1617). 141.  
 Latze, Joh. Gregor, † 1689. 161.  
 Laubmar, Andr., † 1605. 161.  
 Lent, Theod., 1605, † 1668. 128.  
 Leopold I, deutscher Kaiser, 1640, Juni 9., † 1705, Mai 5. 124. 156.

- Leyser, Polykarp, 1552, † 1610. 130. 161.  
 Lichtstein, Geo. Phil., 1606, † 1682. 161.  
 Lindner, Eva, v. m. Mart. Bendendorf, 1573, Apr. 6., †  
 1595. 155.  
 — Joh., 1549, † 1594. 161.  
 — Rath., 1590, † 1597. 161.  
 Rippemann, Eckard, 1577, † 1599. 161.  
 Rischwitz, Joh. Chph., 1693, Febr. 6., † 1743, Aug. 27.  
 161.  
 Sobkowitz, Bogislaw v., f. Hassenstein.  
 Lubomirski, Geo., Graf, (1659). 124.  
 Ludovica Maria Gonzaga f. Gonzaga.  
 Ludwig, Herzog v. Württemberg, † 1593, Aug. 8. 166.  
 Luise Dorothea, Herzogin v. Sachsen, v. m. Friedrich III.,  
 Herzog v. Sachsen-Gotha, (1735). 164.  
 Luise Ulrike, Prinzessin v. Preußen, (1744). 141.  
 Lyser f. Leyser.

### M.

- Magdalene, Gräfin zu Oldenburg, v. m. Rudolf, Fürsten v.  
 Anhalt, † 1657. 127.  
 Magdalene Sibylle, Markgräfin zu Brandenburg, v. m.  
 Johann Georg, Herzog zu Sachsen, (1607). 127.  
 Magdalene Sophie, Prinzessin v. Anhalt, † 1659. 127.  
 Maltitz, Hans Geo., † 1604. 128.  
 Marschalk v. Biberstein, Chn. Albrecht, 1661, † 1662. 128.  
 Marwitz, v. d., Ursula verm., f. v. Treskow.  
 Meier, Anna Soph. verm., f. Schmerheim.  
 Melle, Jak. v., (1734). 162.  
 Mellin, Eva Soph. verm. Gräfin v., f. v. Rnyphausen.  
 Mengerling, Arnold, 1660, † 1671. 162.  
 Meßsch, Wilhelm, † 1624, Okt. 1. 129.  
 Meurs, Heinrich, (1635). 126.  
 Michael, Joh., 1606, † 1667. 143.  
 Miltitz, Geo. v., 1600, März 17. 129.  
 Möring, Karl, † 1691. 162.



- Mollsdorf, Saf. v., f. Keller.  
 Moogers, Herm., † 1719, Jan. 10. 42.  
 Moritz, Kurfürst v. Sachsen, 1521, † 1553. 127. 164.  
 Moth, Joh., Past. Glensburg, 1574, † 1642. 162.  
 Mylichius, Susanne, (um 1588). 152.  
 Mylius (Müller), Geo., 1548, † 1607. 142.

### **N.**

- Nafzer, Marie Benigna, v. m. . . . Conrad. 149.

### **O.**

- Osterhausen, Hans v., † 1612, Sept. 7. 129.  
 Otto Heinrich, Pfalzgraf bei Rhein, † 1604. 127.

### **P.**

- Perzsch, Joh. Matth., † 1688. 141.  
 Pfenning, Soph. verm., f. Clausen.  
 Pogwitz, Anna v., v. m. Heinrich v. d. Wische, 1579, †  
 1650. 129.  
 — Detlev v., † 1644, Juli 28. 129.  
 Poley, Kaspar, † 1656. 129. 163.  
 Pontanus, Joh., 1550, † 1612 od. 1613. 130.  
 Pufendorf, . . . [Bruder v. Samuel P.], (1663). 166.  
 Puy f. du Puy.

### **R.**

- Rabiel, Hans Dietrich v., † 1596, Mai 31. 129.  
 Radewitz, Geo., † 1662. 129.  
 Rathmann, Elisab., † 1597. 163.  
 Reinking, Theod., † 1665. 163.  
 Rennen, Anna Mar. v. d., (1654). 155.  
 Ritter, Joh. Florian, 1666, † 1682. 149.  
 Rittershaus, Konrad, 1560, † . . . , Mai 24. 163.  
 Rochow, Hedw. Elisab. v., v. m. Wolf Adam v. Wal(I)witz,  
 † 1664, März 31. 129.  
 Rodevalt (= Rodewald?), Franz, (1556). 163.  
 Rosenbach, Heinrich Aug., (1740). 163.

## F.

- Sabine, Prinzessin v. Württemberg-Teck, v. m. Wilhelm,  
Landgrafen v. Hessen, † 1581. 127.
- Sachs (Sachse?), Philipp Jakob, 1627, Aug. 26., † 1672,  
Jan. 7. 163.
- Sack(en), Chph. v., 1584, † 1609. }  
— Friedrich v., 1568, † 1610. } 130.  
— Sigmund v., 1536, † 1611. }
- Sagittarius, Kaspar, (1678). 155.
- Sauvage, Sam., † 1700, Mai 20. 164.
- Schacht, Magdalene Kath., (1736). 160.
- Schaller, Wolfg., (1618). 141.
- Schelhammer, Günther Chph., † 1717. 164.
- Schilling, Joh., † 1597. 164.
- Schmerheim, Anna Soph., v. m. Gebh. Theodor Meier,  
1621, Aug. 15., † 1702, Juni 17. 164.
- Schober, Ulr., † 1598. 164.
- Schoening, Karl v., 1679, Mai 2., † 1698, Febr. 1. 149.
- Schudt, Konrad, † 1680. 164.
- Schulenburg, Anna Maria v. d., v. m. Franz v. Königs-  
marck, † 1665, Juni 12. 129.  
— Levin Ludolf v. d., † 1617, Juni 24. 129.
- Schwarzfels, Anton Ludwig v., 1678, Mai 19., † 1725,  
Juli 27. 164.
- Seidlitz, Albr. v., 1582, † 1610. 130.
- Seiler, Tobias, (1609). 152.
- Seltsch, Sam., † 1615. 165.
- Sennert, Dan., † 1637. 141. 165.
- Sigismund August, Herzog v. Mecklenburg, (1593). 114.
- Signitz, Heinrich, † 1667, Mai 13. 143.
- Slevogt, Christiane Dorothea., † 1686. 165.
- Sobol(us), Dorothea., † 1599, Juli 30. 165.
- Sophie, Markgräfin v. Brandenburg, v. m. Christian I.  
Kurfürsten v. Sachsen, (1623). 127.

- Sophie Charlotte, Prinzessin v. Hannover, v. m. Friedrich I.,  
König v. Preußen, † 1705, Febr. 1. 149.
- Stajus, Sigiſmund, † 1598. 165.
- Starckedel, Ernst Dietrich v.,  
— Heinrich v. } Brüder, † 1613. 129.  
— Joh. (Hans) v. }
- Steger, Wolfg., † 1692. 149.
- Stenglin, Zacharias, † 1674. 165.
- Stenſch, Guſtavius v., † 1609. 130.
- Straffen, Magdal. v., † 1592. 165.
- Strigenicius, Anna, v. m. Joh. Kaufmann, 1584, † 1603. 142.  
— Gregor, 1548, † 1603. 142.
- Stryck, Joh. Sam. (1694) 165.  
— Mar. Kath. verm., f. Alexander.
- Sulzberger, Joh. Ruprecht, (1617). 141.

### C.

- Taubmann, Friedr., 1565, Mai 16., † 1613, März 24. 166.
- Tauſch, Simon, † 1718. 166.
- Thi(e)le, Joh., † 1648. 144.
- Thurmann, Kaſpar, (1692). 166.
- Thurn, Graf v. [ein junger Mann] (17. Jahrh.?). 129.
- Tobing, Hieronymus, † 1594, Juli 18. 166.
- Treſkow, Urſula v., v. m. David v. d. Marwitz, † 1608. 130.
- Tſchammer, Oswald, † 1597. 166.
- Tyſczkiewics, Kaſimir, Palatin von Czernichow, (1655). 121.

### H.

- Uerküll, Konr., † 1643. 166.
- Ulrich III., Herzog v. Mecklenburg-Schwerin, (1588), † 1603.  
127. 152.
- Ulrich IV., Herzog von Mecklenburg-Schwerin, (1609).  
127. 162.
- Ulrich, Prinz v. Schweden, S. Karls XI., † 1685, Juni. 124.
- Urici, Dan. Heinr., (1681). 160.

Ulrike Eleonore, Königin v. Schweden, v. m. Friedrich, Land-  
grafen v. Hessen-Kassel, späterem Könige v. Schweden,  
1688, Jan. 24., † 1741, Dez. 5. 122. 165.

**U.**

Uagetius, Joh., 1633, Juni 10., † 1691. 166.

Uatter, Joh. Geo., † 1595. 166.

Uibicus, Barthol., 1540, † 1592 (?). 166.

Uietor, Seremias, † 1609. 166.

Uischer, Joh., 1587, Apr. 22. 142.

Uolz, Nikol., † 1594. 166.

**W.**

Waiz, Geschlecht. 166.

— Zak., (1649). 166.

Wal(l)witz, Geo. Andr. v., } Brüder, (1664). 129.  
— Joh. Geo. v., }

— Hedwig Elisab., verm. v., f. v. Kochow.

Weber, Ananias, 1596, † 1665. 143.

Weller v. Mollsdorf, Zak., † 1664. 166.

Wickede, Gotthard Gottschalk v., (1735). 166.

Wilhelm Karl Heinrich v. Nassau-Dranien, (1733). 124.

Wircin (Wirz?), Kath., v. m. Mart. Harnisch, † 1673. 149.

Wische, Anna verm. v. d., f. v. Pogwisch.

Wolfsburg, Hans Ehn. v., † 1708. 66.

**Z.**

Zehner, Joach., † 1612, Mai 29.

Zind, Anna Dorothea v., † 1688. 149.

Zoch f. Czoch.

Zum Jungen, Dan. 1627, † 1678. 128.

## Nachträge und Berichtigungen.\*)

- §. 3. **Abrecht** 14.: h. Sam. Alberti f.: I;  
ferner ist zuzufügen: 15. Sam. Alberti II (= I?),  
Gymn. Gr. Einlpg. z. einer Rede 1709. 153.  
endlich muß es u. b) heißen: f. **Nachtr.** Merzan.
- §. 5. **Angerstein.** Es fehlen:  
1. Anna Elisab., † vor 1778. Trgd. 136.  
3. Reinhold, Assessor im Bergkolleg Stockholm,  
1718, Dtt. 23., † 1760, Jan. 3. Trgd. 136.  
ft. 1. Joh. I. 2. Joh.
- §. 9. **Bachmeister** a) v. Pawels f.: **Nachtr.**  
v. v. **Baerenfels** f.: **Bärge** f. Berg.
- §. 10. **Balemann** I.:  
1. Anna, v. m. 1) Joh. Engelbert Palthen,  
schwed. Solddirektor (Steuereinnehmer?), 2) Joh.  
Schwengel . . .
- §. 21. v. **Berend** f.:  
**Berestus.**  
1. Geo., Prof. d. Philos. Upsala, 1641, Aug. 8.,  
† 1676, Jan. Upsalaer Lpg. 135.
- §. 26. Geschlecht **Bioert** ist umzustellen vor v. **Boerneram.**  
Vor v. **Bilow** f.:  
**Billerbeck.**  
1. Hschr. 4.

\*) Ganz unbedeutende Versehen, die zu keinem Irrtum Anlaß geben können, sind nicht berücksichtigt.

- S. 29. **Bluhm** 1. ft. L. F. I.: C. F.  
 S. 30. **Geschlecht Boehmichen** gehört h. **Geschlecht v. Böhmen**.  
 S. 31. **v. Böttcher** 3. f.:  
 2a. **Heinr., Gynn. Gr.** Einlpg. z. einer Rede  
 1710. 153.  
 S. 33. **v. Bolte** b) f.:  
 a) **Elisab., verm. B., f. Henning.**  
 S. 34. **v. Bonin** f.:  
 2. **Geo.** Rede d. Herzogs Ernst Bogislaw v.  
 Croy b. s. Einfg. als Dekan d. Domkapitels  
 zu Kammin 1665. 119.  
 S. 35. **Bostelmann** 1. h. **Gr. f.:** (Hzgdd. s. d.).  
 S. 36. **Bracht** 1. h. **Gr. f.:** Einlpg. z. einer Rede als  
 Gynn. Gr. 1711, ferner f. v. 2.:  
 1a. **Joh. Friedr., Gynn. Gr.** Einlpg. z. einer  
 Rede 1707. 153.  
**Geschlecht der Markgrafen v. Brandenburg f.:**  
 1. **Anna Maria, Markgräfin v. B., v. m. Bar-**  
**nim XII. v. Pommern-Stettin** (vergl. S. 249,  
 Nr. 5), 1567, Febr. 3., † 1618, Nov. 4.  
 2 Lpdd. 115.  
 S. 38. **v. Braun.**  
 Das unter 5 u. a) Eingetragene gehört auf S. 36  
 unter das einzufügende **Geschlecht Bra(h)m(e);**  
 ft. 6 l. 5.  
**Herzöge v. Braunschweig** 2.: ft. v. **Pommern-**  
**Stet. l. v. Pommern-Volgast.**  
 S. 47. **Bünfow** 12 v. 73 f.: 1656.  
 — 15 h. **Geo. Engelbrecht I f.:** (Hzgdd. s. d.).  
 S. 51. **Burchard(i)** b) ft. **Preuß l. Brutenius.**  
 S. 55. **h. Canzow** f.: (vergl. **Kanzow!**)  
**Hinter Capfer** f.: **Kapfer;** ferner f.:  
 2. **Magnus, herzogl. pomm. Kammerh. u. Seezoll-**  
**verwalter Volg.,** 1582, Febr. 24., † 1655,  
 Aug. 8. Trgdd. 20.

- S. 61. **Colner** f.:  
 a) **Elijab.**, verm. **C.**, f. **Schwänis.**
- S. 62. **(v.) Corswant** 3. h. s. d. f.: Nachtr.  
 — 6. h. **Chn. C.** f.: I.  
 ferner f. v. 7:  
 6a. **Chn. v. C. II.**, **Gymn. Gr.** Einlpg. z. einer  
 Rede 1706. 153.
- S. 64. v. **Coffe** f.:  
**Corvin.**  
 1. . . **C.** Glwschr. z. Dr. phil. Gr. 1709. 153.
- S. 67. **Croll** f.: (vergl. Krull).
- S. 69. h. **Dammach** f.: (Damascom?).
- S. 70. v. v. **Daffel** f.:  
**Darjes.**  
 1. . . . **D.**, a. **Mecklenburg.** Glwschr. z. Hz. m.  
 . . . **Teichmeyer**, Jena 1741. 156.  
**Decenius** 1. h. (Hzgdd. s. d.) f.: 1644, Febr.  
 15., † 1707, Apr. 5.
- S. 78. ft. **Dufma** l. **Dufva.**
- S. 79. **Ebeling** 2. ft. 127 l. 157.
- S. 84. v. **Elver** v. 9. f.:  
 8a. **Juliane Eleon.** Erlass an sie f. **Karl**  
**Friedrich v. Mühlenfels.**
- S. 85. **(v.) Engelbert** 2. l.: **Anna C. I.**, v. m. 1) **Joh.**  
**Schlichtkrull**, **Kfm. Gr.**, 2) **Herm. Kostius** . . .
- S. 92. **Ertel** 1. v. Hzgdd. f.: **Albert.**
- S. 97. **Fabricius** 32. ft. **Joh. Utecht** l.: **Joachim Utecht** I.
- S. 98. **(v.) Färber** f.:  
 a) **Dorothea**, verm. **F.**, f. **Rabe.**
- S. 109. v. **Gabriel** f.:  
**Gabein.**  
 a) **Anna**, verm. **C.**, f. **Mutzenbecher.**
- S. 110. **Garcæus** 1.: ft. 50 l. 80.
- S. 113. **Gerdes** 11 v. **Joach. Koedert** f.: **Nachtr.**

§. 123. v. **Grigge** f.:

**Grevillius.**

1. Dan. Probst Hof (Schweden), 1717, Jan. 5.,  
† 1801, Mai 18. Lpd. 148.

§. 128. **Gaaf** 1.: ft. 140 l. 141.

§. 129. v. **Habermann** f.:

**v. Haase.**

1. Zacharias, Raubritter in der Gegend v. Uecker-  
münde, (um 1470). Hschr. 15.

§. 140. v. **Helm** f.:

**Hellstad.**

1. Joh. Thore, Past. Lyrst. 1694, Okt. 27., †  
1774. Vita 136.

v. **Helmich** f.:

**Hellin** s. Hessin.

§. 146. ft. **Herselmann** l. **Herschmann.**

§. 158. **Jaeger** f.:

c) Mar. Elisab., verm. J., s. v. Kempfendorf.

**Jaenecke** f.:

a) Benigna, verm. J., s. Winnemer.

Das bisherige a) wird b).

**Jansen** f.:

1. Anna Kath. Hzgd. s. Andr. Rothe.

Das bisherige 1. wird 2.

§. 159. **Jaster** f.:

3. Kath. Sabine. Hzgdd. s. Balth. Koeller.

§. 160. **Jlies** f.:

8. Ursula. Hzgdd. s. Joh. Hieron. Staude.

§. 161. **Junge** f.:

b) Mar. Elisab., verm. J., s. Kempfendorff.

§. 162. v. **Kahlben** 6. v. Bartram f.: **Nachtr.**

**Kalow** f.:

a) Esther, verm. K., s. Schütt(e).

§. 165. **Kempe** f.:

a) Mar., verm. K., s. Friedrich.



©. 165. **h. Ketel** f.: **Keffel**.

ferner f.:

**Kettelhadt.**

1. Chn., erster ev. Pred. **Stralf.**, 1492, † 1546,  
Juli 21. **Lebensbeschr.** 20.

**v. Kettenburg.**

I. Hschr. 20.

ft. **Kühler** I. **Kiehler**.

©. 167. **Riftenmacher** 1. ft. **Mevius** II I. **Michaelis** II.

©. 169. **Kley** a) ft. † 1589. Trgdd. 152 l.: f. Nachtr.  
**Anna Dorothea Schwarz.**

©. 171. ft. **Rodert** I. **Rose**(**h**)**ert**;

weiter f. v. 2.:

1a. **Joach.**, Adv. **Bismar.** Hsgdd. **h.** V. m.  
**Dorothea Elisabeth Gerdes** 1695. 13.

©. 173. **v. Koenigsmark** 3. **h.** Sept. 15. f.: **Lat. Ehrengd.**  
(spätestens 1675).

©. 175. (**v.**) **Kralevich** f.:

a) **Marg.**, verm. **K.**, f. **Jaeger**.

Das bisherige a) wird b).

©. 182. **v. (d.) Landen** f.:

a) **Elisab.**, verm. v. d. **L.**, f. v. **Sasmund**.

Das bisherige a) wird b).

©. 192. **v. Lindstedt** 1.: ft. **Chph.** I. **Chph.**

©. 193. **Lobed** f.:

2. **Dav.**, Prof. d. **Theol.** u. **Archidiaconus** **Rostock**,  
1560, † 1603, Sept. 14. **Lpd.**, **Trrede** m.  
**Trgdd.** 142.

**v. Lochmann** f.:

**Loccenius.**

1. **Joh.**, schwed. **Historiograph**, Prof. d. **Jur.** u.  
**Bibliothekar** **Upsala**, 1598, März 13., † 1677,  
Juli 27. **Upsalaer Lpg.** 135.

§. 193. v. **Loeper** f.:

**Loenquist.**

1. Nikol. Dlaf, Probst Bahra, 1710, Juli 27., † 1782, Mai 20. Lpd. 148.

§. 196. Geschlecht **Lüders** muß lauten:

**Lüder(s).**

1. Burth., Gr. Hgzdd. b. V. m. Anna Corswant I 1655. 88.
  2. Elisab. (Stabe), v. m. Nif. Niemann 1605, † 1627, Juni 8. Trgdd. m. Geneal. 27.
  3. Geo., Hofger.-Adv. Gr., 1628, Juni 26., † 1688, Jan. 23. Gr. Lpg., Trgdd. (2). 88.
  4. Henning, Gr. Hgzdd. b. V. m. Marg. Seger 1612. 24.
- a) Anna, verm. L., f. Anna Corswant I.

§. 197. v. **Lütke** f.:

**Lütkow.**

1. Hschr. 24.

§. 202. Geschlecht **Marggrugew** ist h. Geschlecht v. **Mardefeld** (§. 203) einzuordnen.

§. 204. v. d. **Marwitz** f.:

5. Peter, auf Beerfelde, 1557, † 1612. Lpd. 130.

§. 209. **Mayer** f.:

1. Joh. Theod., Leipzig, 1654, Okt. 22., † 1668, Dez. 28. Lpz. Lpg., Trgdd. (2). 162.

§. 212. v. **Messenius** f.:

**Merk.**

- a) Gertr., verm. M., f. Schulze.

**Merzan.**

1. Barb. Reg., v. m. Nif. Albert, Past. Keng, † 1712. Standr. 57.

§. 214. **Meyer** f.:

1. Gebhard Theod. Meier, Prof. d. bibl. Altertümer Helmstedt, 1633, Mai 16., † 1693, Dez. 22. Helmst. Lpg. 162.  
— 8.: fr. I.

§. 224. v. **Necker** f.:  
3. Soph. Elisab. Glwschr. z. Hz. f. Greg. Wulf.

§. 228. v. **Norby** f.:

**Norbeck.**

1. . . . Hzgd. f. . . . Schweifer.

§. 229. v. **Normann** v. 15. f.:

14a. Melch., hzl. pomm. Rat. Ehrengd. Gr.  
1589. 152.

§. 231. v. **Oergen** v. 5. f.:

4a. Joach., auf Roggow, 1642, Juli 19., † 1707  
Jan. 12. Trgdd. (6). 58.

§. 239. v. **Pansow** f.:

**v. Panfine.**

1. Hschr. 29.

§. 242. v. v. **Peccatel** f.:

**Pawels.**

1. Anna, v. m. Joh. Bacmeister, Prof. d. Med.  
Rostock, 1565, Febr., † 1623. Rost. Lpg. 163.

§. 244. Das hier u. **Plaster** Eingetragene gehört §. 246  
v. v. **Platen** u. **Plaster**.

(v.) **Wfnel** 1. h. Hschr. 29 f.: 44.

§. 246. **Placotomius** 1. am Schluß f.: — Trrede 66.

§. 252. **Geschlecht der Herzöge von Pommern** f.:

a) Anna Maria, verm. Herzogin v. Pommern, f.  
**Nachtr.** Brandenburg, Markgrafen.

Das bisherige a) wird b), das bisherige b) wird c).

§. 256. v. **Pusch(e)** f.:

**Pufendorf.**

a) Anna, verm. P., f. Trozig.

§. 260. h. v. **Nade(n)** f.: (vergl. Rhadel!).

ferner f.:

1. Hschr. 44.

Das bisherige 1. wird 2. u. h. Naden f.: 30.

§. 262. v. **Nammin** 1. h. Hschr. 30 f.: 44.

§. 265. **Nebhun** 1.: ft. Andr. Sigism. I.: Arnold Joh. Sigism.

- S. 270. h. vom Rhade f.: (vergl. v. Rade(n)).  
 S. 272. Rhete f.: 1a. Hschr. 44; ft. 1. l. 1b.  
 S. 277. v. v. Rohwedel f.:  
     v. Rohr(en).  
     a) Soph. Hedw., verm. v. R., f. v. Malzahn.  
 S. 286. Sant(h)effon a) ft. Wedell l. Widell.  
 S. 287. v. Schacht f.:  
     Schaaren.  
     1. Anna. Hgzd. f. Dan. Kü(h)h.  
 S. 290. (v.) Scheele 1.: h. Hschr. 33. f.: 44.  
 S. 293. v. Schir(r)macher f.:  
     Schönström f. Schönström.  
 S. 299. ft. Schmieder l.: Schmieden.  
     S(h)miterlow: v. 4. f.:  
     3a. Bartram. Hgzd. b. V. m. Gesa Velde 1585,  
     Hgzdd. b. 2. V. m. Mar. v. Kalden 1599  
     (2). 101.  
 S. 301. Schönström f.:  
     2. Jöran, schwed. Rittm., † 1758, März 11.  
     Schwed. Epitaph Gr. 34.  
 S. 305. Schütt(e) v. 4. f.:  
     3a. Dorothe. Hgzdd. f. Herm. Beckmann II.  
 S. 306. Schul(t)z(e) v. 9. f.:  
     8a. Benigna. Hgzdd. f. Joach. Spieler.  
 S. 310. Schwar(t)z(e) v. 6. f.:  
     5a. Anna Dorothe., v. m. Siegfried Klop, Dr. jur.  
     Marburg, † 1588, Apr. 20. Trgzdd. 152.  
 S. 312. Schwar(t)z(e) f.:  
     42. Veronica. Hgzdd. f. Heint. Richter.  
 S. 313. (v.) Schwerin 1. h. Stammtafel f.: 36. 44.  
 S. 315. Seger v. 3. f.:  
     2a. Marg. I. Hgzdd. f. Henning Lüder.  
     In 3. l. ft. S.: II.  
 S. 317. Senft 1.: ft. Joach. l. Soh.

- S. 318. **Sied(t)mann** f. am Schluß:  
 a) Ursula, verm. S., f. Busch.
- S. 323. **Stadtländer** f.:  
 b<sup>2)</sup> Doroth., verm. S., f. **Rachte**. Schütt(e).
- S. 324. **Stappenbeck** 2.: ft. Braun l. Bra(h)rn(e).  
**Staub** f. am Schluß:  
 a) Anna Elijab., verm. S., f. Branner.
- S. 325. Geschlecht v. **Stechnitz** ist v. Geschlecht **Stechow**  
 zu stellen.
- S. 327. v. v. **Steinecker** f.:  
 v. **Steinbeck**.  
 1. Hschr. 44.
- S. 330. Die Geschlechter **Stiernflucht** u. **Stierleben** sind  
 h. Geschlecht **Stjernehöst** zu stellen.
- S. 331. v. **Stobaeus** f.:  
**Stiffer**.  
 1. Ohn. Friedr. Einlpg. z. s. Einfg. als Gymn.-  
 Prof. Stet. 1739. 122.  
 2. Joh. Andr., Prof. v. Med. Helmstedt, 1617,  
 Jan. 19., † 1700, Apr. 21. Helmst. Lpg. 163.  
 a) Ilsa, verm. S., f. Petersen.
- S. 334. **Stückmann** f. am Schluß:  
 3. Gertr., v. m. Joh. Wegener, Prof. d. Math.  
 Gr., † 1610, Apr. 17. Trgdd. 40.
- S. 336. (v.) **Sydow** f.:  
 1. Hschr. 44.;  
 ft. des bisherigen 1. l. 2.
- S. 338. v. **Temel** f.:  
**Teichmeyer**.  
 1. . . . L. Glwschr. z. Hz. f. Darjes.
- S. 341. v. **Thum** f.:  
**Thornwächter**.  
 a) Veronica, verm. L., f. Schwar(t)z(e).  
 (v.) **Thun** 1.: h. Hschr. 38. f.: 44.
- S. 344. **Trebbin** 1.: ft. Rosßberg l. Wosßberg.

©. 345. v. **Trojan** f.:

**Triebsees.**

1. Hschr. 38.

©. 348. v. **Ufedom** 1.: h. 39. f.: 44.

©. 350. **Welbe** 1. v. **Bartram** f.: **Nachtr.**

©. 352. h. **Wismar** setze zu: **Wismar**, dagegen str. das  
u. 1. Eingetragene.

©. 356. (v.) **Vogelfang** 1.: h. 39 f.: 44.

©. 359. v. **Watenitz** f.:

**Wählin.**

1. **Zonas**, Prof. d. Theol. u. Domprobst Lund, 1699,  
Mai 8., † 1777, Mai 23. Lpd. m. Trgdd. 136.

**Watenitz** 1.: h. 39. f.: 44.

**Walsleben** 1.: h. 39. f.: 44.

©. 368. ft. **Westmann** I. **Westman**.

©. 371. v. **Wichmann** f.:

**Weyrauch.**

1. **Jak. Heinr.** Einlpg. z. Promotion als Dr.  
med. Gr. 1775. 141.

©. 372. v. **Wilde** f.:

**Wijnblad.**

1. **Joh.**, auf **Rißberga**, fgl. schwed. Sekretär, 1615,  
März 15., † 1659, Aug. 30. Lpd. 150.

©. 376. ft. v. **Wittreff** I. v. **Wittorff**.

(v.) **Wolden** 1.: h. 40. f.: 44.

v. **Wurm** f.:

**Wunnius.**

a) **Chne**, verm. **W.**, f. **Troyen**.

©. 380. v. **Wuffow** f.:

1a. Hschr. 44.;

ft. des bisherigen 1. I. 1b.

©. 381. (v.) **Zastrow** f.:

1. Hschr. 44.;

ft. d. bisherigen 1. I. 2.

# Ergänzungen

zu seinem Werke

## Die Greifswalder Sammlung Vitae Pomeranorum.

(Baltische Studien. Erste Folge. Ergänzungsband 1898.)

---

Von

**Dr. Edmund Lange,**

Bibliothekar an der Universitätsbibliothek zu Greifswald.

---





## Vorbemerkung.

---

Seit dem Erscheinen meines Verzeichnisses der Greifswalder Sammlung Vitae Pomeranorum sind zu dieser 4 Foliobände (Vol. 167—170 der ganzen Reihe) hinzugekommen. Die ersten beiden enthalten Reste entsprechenden Materials aus den Beständen der Greifswalder Universitätsbibliothek, die letzten beiden stammen aus der ihr überwiesenen Bibliothek des „Rügisch-Pomerischen Geschichtsvereins“. Damit hat die Sammlung allem Anschein nach in der Hauptsache ihren Abschluß erreicht; gelegentliche Erwerbungen einzelner in ihren Rahmen passender Drucke oder Niederschriften werden allerdings auch weiter vorkommen. Eine Reihe von solchen, die in die Bände 167 und 168 nicht aufgenommen werden konnten, sind an passender Stelle in ältere eingereiht worden. — Endlich habe ich — mit einer kleinen, aber wohl durch praktische Gründe gerechtfertigten Überschreitung des Rahmens meiner Veröffentlichung — in diesen „Ergänzungen“ das entsprechende Material aus 3 Foliobänden verzeichnet, die mit dem Aufdruck *Academica Gryphiswaldensia I. II. III. unter Hs 320a 4<sup>o</sup>\**) in der Bibliothek stehen und dort (in der Abteilung Universitäten: Greifswald.) verbleiben müssen, weil sie auch Druckschriften nicht biographischen Inhalts enthalten. Was aus diesen Bänden stammt, ist durch den Zusatz I. resp. II. oder III. bezeichnet. Natürlich habe ich die Gelegenheit benutzt, auch eine

---

\*) Maßgebend ist für uns nicht mehr das bibliographische Format, sondern die Rückenhöhe der Bände.

Reihe von Versehen und Druckfehlern meiner früheren Veröffentlichung zu berichtigen; ich fühlte mich dazu um so mehr verpflichtet, weil diese auch von sachmännischer Seite zu meiner großen Freude eine sehr günstige Beurteilung gefunden hat. Bei Verweisen auf diese Ergänzungen steht vor dem betreffenden Namen E.

Der Druck ist so eingerichtet, daß die Besitzer des Hauptwerkes sich die „Ergänzungen“ leicht in dasselbe einbinden lassen können.

§. 1. v. **Aeminga** 3. h. Mai 25 setze zu:  
Einldg. z. e. Rede 1730, Dipl. z. Dr. jur. Gr. 1741, Einldg.  
z. e. Rede b. Antritt d. Professur 1745, Einldg. z. e. Rede  
b. Niederlegung d. Rektorats 1759 II.

§. 4. Vor **Almers** setze zu:

**Alc.**

1. Vor., stud. Gr., 1604, † 1624 Ott. 5: Gr. Lpg. II.

§. 5. Vor **Ande**r setze zu:

**Ammann.**

1. Maria Veronika, † 1687. Trgd. 168.

a) Regina Barbara verm. A., f. E. Zobel.

Vor **Antonii** setze zu:

**Anseel.**

1. Friedr. Chph., stud. Gr. Relegations-Publikat. 1725 I.

§. 9. **Baeßr** setze zu:

5. Nikol. Alb., stud. theol. Gr. Einladungspg. z. e. Jubelrede  
v. ihm 1735 II.

§. 11. **Balkhasar** 11. setze am Schluß zu:

Glwgd. b. d. Wahl z. Prorektor 1753 II.

§. 12. **Balkhasar** 27. h. Jan. 2 setze zu:

Glwschr. z. Dr. theol. Gr. 1722. 167.

§. 13. Vor v. **Barnekow** setze zu:

**Barckow.**

1. . . B., Hzd. b. V. m. Amalie Kriebel 1790. 169.

2. Chn. Joach. Friedr., a. Mecklenburg, stud. theol. Gr. (viel-  
leicht = 1.) Abschiedsgd. 1777. 169.

§. 14. **Barnstorff** 2. h. Jan. 3 setze zu:  
Einldg. z. Antritt s. Rektorats 1707 III.

§. 16. **Baffus** vor 3. setze zu:  
2a. Abr. III, stud. med. Gr. Einladung zur Verteidigung s.  
medicin. Thesen 1663 II.

§. 20. **Behrend** 2. h. Konrekt. Gr. setze zu:  
Einldg. z. s. Einführung als solcher 1749 II.

§. 21. Am Schluß setze zu:  
**Bergbold(f).**  
1. Andr. Michael, Jurist in Dintelsbühl. Einldg. z. jur. Dr.-  
Disput. Gr. 1704 II. — Einldg. z. Promotion z. Dr. jur.  
Gr. 1704 III.

§. 22. Vor v. Berglas setze zu:  
**Bergk**, f. Berg.

§. 23. Vor Berlach streiche:  
**Bergk**, f. Berg.

§. 24. **Benster** setze zu:  
1. M. Hgzd. b. V. m. F. Struck 1779. 169.  
Statt 1. Marg. lies 2. Marg.

§. 25. **Beyer** setze zu:  
3. Wilh. Glieb, Archivrat, Schwerin, 1801, Dez. 25, † 1881,  
Aug. 11. Nachruf 3.

§. 26. Vor v. Bilow setze zu:  
**Bil(f)roff.**  
1. Chne. Marg. Hgzdd., f. E. Joh. Karl Hoppenrath.  
2. Joh. Chn., Synod. Gr. Dipl. z. Dr. jur. hon. c. Gr. 1817. 4.

§. 30. Statt v. **Bobart** lies v. **Bobart(f)**  
und bei diesem Geschlecht setze zu:  
2. Joh. Heintr. Einladungspg. z. s. Einführung als Gymn.-  
Prof. Stet. 1716. 167.

- S. 31. **v. Böhlen** setze zu:  
 10a. Julius Freiherr v., Rittergutsbesitzer und Geschichtsschreiber,  
 1820, Okt. 29., † 1882, Dez. 24. Nachruf 71.
- S. 32. Vor **Böhse** setze zu:  
**Böhsted.**  
 1. Dan. Eberhard, Past., Pinnow u. Murchin. Einldg. z. Vortrag. s. lat. Jubelged. Gr. 1730 II.
- S. 33. **v. Bollenstern** setze zu:  
 3a. Joach. Ernst, stud. Gr. Einldgspg. z. e. Rede 1704 III.
- S. 36. Vor **Bramber** setze zu:  
**Brahme.**  
 1. Nif., Ratsh. Strals., 1573, Mai 11., † 1649, Mai 9. Lpd. 71.  
 a) Gertr., verm. B., f. Stappenbeck (auch E.).
- S. 37. **Brandt** setze zu:  
 1a. Heinr., a. Stet., stud. Gr. Relegations-Publikat. 1702 I.
- S. 38. **(v.) Brann** setze zu:  
 2a. Herm. B., Rfm. Hamburg, 1644, Juni, † 1679, April 2.  
 Trgd. 168.  
 Dagegen streiche ganz das unter 5. und a) Eingetragene u. ft. 6. I. 5.
- S. 39. **(v.) Braunschweig** setze zu:  
 9a. Schwefter B. I, a. Colberg. Einldg. z. jurist. Dr.-Promot.  
 Gr. 1617 III.  
 Bei 10. setze h. Schw. v. B. zu: II.
- S. 40. Vor v. **Brochhausen** setze zu:  
**Brisman(n).**  
 1. Karl, Prof. d. Math. Gr. Einldg. z. e. Festrede 1789 II.
- S. 41. **Brenner** setze zu:  
 3. Heinr. Könr., Rfm. Leipzig, † 1684, Sept. 2. Trgdd. (4) 168.
- S. 42. **Brunst** setze zu:  
 4a. Aug. Chn., Adjunkt i. d. philos. Fakultät Gr. Einldg. z. e.  
 Festrede 1721 II.

§. 50. **v. Buggenhagen** siehe zu:

4a. Ernst. Hsgd. b. V. m. Ulrike Ekensteen 1821. 169.

§. 52. **Buschmann** 2. h. Bgm. Straßf. siehe zu:

1707, Okt. 9, † 1777, Mai 15.

§. 55. **Vor Capobius** siehe zu:

**Canzler.**

1. Friedr. Glieb., Prof. d. Staatswiss. Gr. Einldgsschr. z. s. Rede b. Antr. s. Professur 1800 II.

§. 59. **Gifen** 3. h. Ankl. siehe zu:

1672, Jan. 6., † 1712, Aug. 21. Einldg. z. Promotion als lic. jur. Gr. 1708 III.

u. h. Ristner: 1699.

**Glasen** siehe zu:

1a. Joh. Friedr. Classen, 1. Bgm. Straßf. Diplom z. Dr. jur. hon. c. Gr. 1817. 48.

§. 60. **Glemastus** 4. h. 1674. 6. siehe zu:

— Einldgspg. z. s. Vorlesungen 1677 II.

§. 65. **Cramer** 6. am Schluß siehe zu:

— Trgdd. (7) 167.

§. 67. **Ernstus** siehe zu:

4a. Peter, Gymn. (stud.), Hamburg, 1662, Jan. 21., † 1682, Jan. 24. Trgdd. (2) 168.

§. 68. **Dachnert** 2. statt Gesch. Gr. schreibe:

Gesch. u. Bibliothekar Gr. Einldg. z. e. Rede b. Eröffnung d. Bibliothek 1750 u. z. e. solchen bei Antritt der Professur des schwed. Staatsrechts 1757 II.

§. 70. **Dassow** 2. vor Gr. Lpg. siehe zu:

Einldg. z. s. Promotion als Dr. theol. Gr. 1686 II. —

§. 71. Vor **Dedelind** setze zu:

**Dedeken.**

1. **Jofias** aus Hamburg, stud. jur. Gr. Einldg. z. jurist. Dr.-Disp. 1626 II.

§. 72. Vor **Denso** setze zu:

2. **Joh. Dan.**, stud. Gr., aus Neustettin. Einldg. z. e. Festrede 1730 II.

§. 73. Vor **Dießler** setze zu:

1. . . D. Hzgd. f. E. . . Linde.  
Das bisherige 1. wird 2.

§. 76. Vor **Dornros** setze zu:

2. **Friederike**. Hzgd. f. 1. E. . . **Schlichtkrull**. 2. E. **Hellmuth** **Gerds**.

§. 80. Vor **Salkstein** 4. h. Stet. setze zu:

- 1655, Okt. 23., † 1709, Apr. 26. Einldgpg. z. Einfg. in s. Amt 1687. 167.,  
u. h. **Hollmann**: 1695.

§. 83. Vor **Ekhold** setze zu:

**Ekensteen.**

1. **Ulrike**. Hzgd. f. E. **Ernst v. Buggenhagen**.

§. 87. Vor **Engelbert** 40. h. Juli 8. setze zu:

- Einldg. z. Promotion als Dr. jur. Gr. 1741 II.

§. 93. Vor **v. Essen** 19. streiche ganz.

- Statt 20.—30. lies: 19.—29.

§. 94. Vor **v. Essen** 25. (früher 26.)

h. **Demmin** setze zu:

- † 1695, Febr. 15. u. h. 1662: Trgdd. (3) 10.

§. 95. Vor **Evert** setze zu:

2. . . **E.** Hzgd. b. V. m. **Doroth. Martens** a. Gr. 1743. 169.  
3. **Mar.** Hzgd. f. E. **Joh. Chph. Poland**.

- §. 98. **Fabricius** setze zu:  
34. Ursula. Hzgd. f. E. Maevius Boelschow I.
- §. 99. **Falk** 4. am Schluß setze zu:  
Trgdd. m. Epitaph 167.
- §. 102. Statt **Flesch** schreibe: **Flesch(e)**  
und setze hinzu:  
1. Greg. Otto, stud. Gr. Relegations-Publikat. 1702 I.  
2. Riboria, verm. m. Joh. Jürgen Weissenborn, Rfm. Gr., 1703,  
Febr. 10., † 1784, Dft. 11. Standrede 169.  
Das bisherige 1. wird 1a.
- §. 105. **Friedlieb** 3. am Schluß setze zu:  
Schwed. Edikt wegen Vernichtung s. Schriften 1683. 167.
- §. 112. Vor **Gerde** setze zu:  
**Geller.**  
1. Karl Gfrieb a. Danzig, stud. Gr. Releg.-Publikat. 1735 I.
- §. 114. **Gerdes** 19. vor Gr. Lpg. setze zu:  
Einldg. z. Promotion als Dr. jur. Gr. 1704 III.
- §. 115. **Gerdes** statt 38. lies 28.  
und daselbst vor Ein setze zu:  
Einldg. z. Promotion als lic. jur. 1708 III.
- Vor **Gerffeld** setze zu:  
**Gerds.**  
1. Hellmuth. Hzgd. b. V. m. Friederike Dornros, verw.  
Schlichtkrull 1779. 169.
- Vor **Gerfchow** setze zu:  
**Gerken.**  
1. Heinr. Sigism. Adam, stud. Gr. Einldg. zu e. Festansprache  
1789 II.
- §. 116. **Gerfchow** 12. vor Lpd. setze zu:  
Schriftstück von ihm 1657. 14.



§. 117. **Gefterding** setze zu:

5. Karl, Bgm. Gr., 1774, Okt. 4., † 1843, Okt. 13. Gedenkblatt 14.

**Giese** setze zu:

- 1a. . . G. Schriftstück i. d. Streitsache weg. s. Fayencefabrik (wohl 18. Jahrh.) 14.

§. 120. **Vor Holz** setze zu:

**Golze.**

1. Andr., a. Wismar, stud. Gr. Relegationsplakat 1702 I.

**Holz** u. f. w. setze in der Überschrift

zu: **Golze** u. am Schluß:

4. Dav. Chn. Golze. Abschiedsgd. b. s. Weggang nach der Univ. Frankf. a. O. 1702. 167.

§. 130. **Sagemeister**

23. h. Joh. Mb. setze zu: I; weiter:

- 23a. Joh. Mb. II, aus Straßf. Einldg. z. Promotion als Dr. med. Gr. 1749 II.

§. 131. **Vor (v.) Hahn** setze zu:

**v. Sagenow.**

1. Friedr., Hauptm. a. D., Kartograph Gr., † 1865. Mitteil. über e. von ihm erfundenen Apparat 1851, Nachruf 52.

§. 132. **(v.) Hahn** setze zu:

- 3a. Joh. Chph. H., Past. Leipzig, † 1687, Jan. 12. Trgdd. (3) 168.

§. 137. **Statt Hasert** lies **Haser(d)t**;

ferner setze bei diesem Geschlecht zu:

2. Jaf., stud. jur. Gr. Einldg. z. jur. Dr.-Diss. 1614 III.

§. 140. **Seller** setze zu:

1. Karl Friedr., Pred. Barth, 1728, † 1788, Mai 1. Hschr. Standrede 169.

Das bisherige 1. wird 1a.

§. 141. **Selwig** 10. h. 1690 setze zu:

- Einldgpg. z. Rede b. Antr. d. Professur 1667 III.

§. 142. **Selwig** 16. vor Gr. Lpg. setze zu:  
Glwgd. z. Dr. jur. Gr. u. Einldg. z. e. Rede 1730 II.

§. 143. **Senning** setze zu:  
3a. Geo. Heirr., a. Saalfeld, stud. jur. Jena, † 1676, Juni 25.  
Trgd. 168.

§. 144. Vor Hensch setze zu:  
**Henrici.**  
1. Mart., a. Straß., stud. theol. Gr. Einldg. zu einer Rede  
1709 II.

§. 145. **Hercules** setze zu:  
8a. Joh. Gust., Bgm. Straß. Dipl. z. Dr. jur. hon. c. Gr.  
1817. 153.

**Hering** setze zu:  
1. Joh. Sam. Einldgpg. zu s. Einführung als Gymn.-Prof.  
Stet. 1716 II.  
Das bisherige 1. wird 2.

§. 146. Vor Hersfelmann  
b. h. Herschmann (s. §. 400) setze zu:  
**Herrmann.**  
1. . . §. Hgzd. s. . . Kamelow.

§. 152. Statt v. **Holst** lies (v.) **Holst**;  
bei diesem Geschlecht 2. setze h. Joach. zu: v.  
und ferner setze zu:  
a) Marg. . . , verm. m. Mart. Holst, Kapitän Hamburg,  
1630, Jan. 5., † 1679, März 11. Trgd. 168.

§. 153. Vor Horn setze zu:  
**Hoppenrath.**  
1. Joh. Karl, Rfm. Straß. Hgzdd. (3) b. V. m. Chne. Marg.  
Bilroth 1758. 169.

§. 154. **Horst** setze zu:  
1. Dorothe. Susanne, v. m. Joh. Mart. Ringler, Rektor Jena,  
1631, Mai 5., † 1678, Sept. 19. Jen. Lpg., Trgdd. (3) 168.  
Das bisherige 1. wird 2.

§. 155. **Hübner** setze zu;

1. Chph. Sigm., stud. jur., † 1678. Trgd. 168.  
Das bisherige 1. wird 1a.

§. 159. **Jaster** 1. statt (2) lies (3)  
u. h. 160 setze zu:

167. — Hzgd. b. V. m. Dorothea Auguste Memmies 1704. 167.

§. 160. **Mies** setze zu:

8. Ursula. Hzgdd. f. Joh. Hieron. Staube.

Vor v. In- u. Rnyphausen setze zu:

**v. Jagersleben.**

1. Karl Heinr. Ludw. Begrüßungsgd. b. Ank. in Gr. 1815. 169.

§. 162. **v. Kahlben**

3. h. Schulschein 1639. 32. setze zu: desgl. 1640. 14.

§. 164. **Keller** setze zu:

1. Friedr., Gymn.-Lehrer Augsb., † 1676, Sept. 23. Trgd. 168.  
Das bisherige 1. wird 1a.

Statt **Kellmann** lies **Kellman(u)**;

ebenda 1. am Schluß setze zu:

- Einldgpg. z. e. Rede 1780 II.

§. 166. Vor **Kindler** setze zu:

**Kiezmann.**

1. Nathanael, aus Danzig, stud. Gr. Relegationsplakat auf 3  
Jahre, dass. auf immer I.

§. 167. **Kirsten** bei 2. lies statt 1760: 1660;  
ferner setze zu:

3. Mich., Gymn.-Prof. Hamburg, † 1678. Trgd. 168.

Statt **Kistenmacher** lies **Kist(en)macher**;

ferner setze bei diesem Geschlecht zu:

- 1a. Georg Nathan. Einldgpg. z. s. Einführung als Gymn.-  
Prof. Stet. 1728. 167.

§. 168.

**Altinge** setze zu:

2. Geo. Bernh. a. Hofst., stud. Gr. Einldg. z. e. Redeübung von ihm 1668. II.

§. 169.

Vor **Kloebekorn** setze zu:

**Alöpfer.**

1. Friedr. Wilh., Pöft. Hzgd. b. V. mit Wilhelm. Mar. Charlotte Parow 1827. 169.

Vor **Rnigge** setze zu:

**Rniephof.**

1. Geo. Heinr., Dr. phil. a. Wolgast. Glwgd. b. Ernennung z. Konrekt. Stet. 1715. 167.

§. 172.

**Koehler** setze zu:

5. Joh. Heinr., a. Stet., stud. Gr. Relegationsplakat 1706 I.

§. 173.

**Koeppen** 8. h. Apr. 14 setze zu:

- Einldg. z. s. Rede 1721 II.

§. 175.

(v.) **Krakevitk** 8. am Schluß: streiche II.

§. 177.

Vor **Kren** setze zu:

**Krekschmer.**

1. Fried, a. Stet., stud. Gr. Relegationsplakat 1732 I.

Vor **Krisow** setze zu:

**Kriebel.**

1. Amalie. Hzgd. f. E. . . Barkow.

§. 178.

**Krüger** setze zu:

- 8a. Ernst Kaspar. Einldgspg. z. Einführung als Gymn.-Prof. Stet. 1721. 167.

§. 179.

**Kühl** setze zu:

- 2a. Dav. Lukas, Bgm. Strafs. Dipl. z. Dr. jur. hon. c. Gr. 1817. 22.

§. 180.

Vor **Kulas** setze zu:

**Kukelenk.**

1. Joh. Ernst. Einldg. z. e. Rede von ihm 1746 II.

§. 181. **v. (d.) Landen** setze zu:

- 6a. Joach. Wickmann v. L., stud. Gr. Einldg. z. s. Rede 1670 II.  
 Ferner bei 7 vor Stet. Lpg.:  
 Einldg. z. s. Rede Gr. 1673 II.

Endlich:

- 7a. Julius Balth. v. L., stud. Gr. Einldg. z. s. Rede 1673 II.

§. 185. **Lehmann** 2. h. Dial. Stet. setze zu:

- Hgzdd. b. V. m. Anna Regine Schilling 1711 (5) 167.  
 u. statt b. V. m. lies: b. 2. V. m.

§. 186. **Lembke**

5. am Schluß statt Glwgdd. . . Trgdd. 23 lies:  
 Glwgdd. (4) ebendazu 55. 169. — Ehrentafel ebendazu 55. —  
 Gr. Lpg. 23. — Trgdd. (2) 23. II.

§. 190. **v. d. Li(e)ve.**

Dies Geschlecht ist zu streichen.

**Lilie** setze zu:

2. Gustav Helmer v. L., stud. Gr. Einldg. z. s. Rede 1651 II.  
 Das bisherige 2. wird 3.

§. 191. **Linde** setze zu:

1. . . L. Hgzd. b. V. m. . . Diestler 1778. 169.  
 3. Karl Heinr., Ratssekr. Gr. Glwgdd. z. 50jähr. Amtsjubiläum  
 1814. 169.  
 Das bisherige 1. wird 2.

§. 192. **v. d. Lipe** setze zu:

2. Sam. Schriftst. über d. Heiratsgut s. Gemahlin 1582. 24.

§. 193. **Vor Lisco** setze zu:

**Lisch.**

1. Friedr., Geh. Archivrat Schwerin, 1801, März 29., † 1883,  
 Sept. 23. Ehrengd. 1860, Nachruf 24.

§. 197. **Lückemann** 6. vor Gr. Lpg. setze zu:

- Einldgpg. z. s. Rede b. Antr. d. Professur 1735 II.

§. 198. Vor Lybecker setze zu:

**Luther.**

1. Karl Friedr., Prof. d. Med., Kiel. Einldgpg. z. Einführung als Gymn.-Prof. Stet. 1705. 167. — Hzgd. b. V. m. Kath. Mar. Olthoff 1706. 167.

§. 203. v. Hardefeld setze zu:

2. Konr. Anton. Einldg. z. s. Rede Gr. 1670 III.

§. 204. Martens setze zu:

2. Doroth. Hzgd. f. E. . . Evert.
- Das bisherige 2. wird 3.

§. 205. (v.) Mascow 13. h. Aug. 23 setze zu:

Einldg. z. s. Vorlesungen 1612 u. 1613 III.

Ferner 14. statt 1708, Stet. Lpg., Trgdd. (12) schreibe:

1708. 25. — Einldgpg. zur Einführung als Gymn.-Professor Stet. 1709, Einldgpg. z. e. Rede 1725. 167. — Stet. Lpg., Trgdd. (13) 25. 167. —

§. 208. Mayer 1. h. 1750 setze zu:

153. Einldg. z. Rede b. Antr. d. Professur III.

4. h. 1700 setze zu:

25. — Begrüssungsgdd. b. Antr. s. Aemter in Stet. 1701. 167. —

§. 209. ebb. h. Geburtstag 1702. lies , ft. —

ebb. h. 1706 setze zu:

25. — Gdd. b. Niederlegung d. Rektorats 1706 III.

§. 210. Vor v. Meerheim setze zu:

**Medig.**

1. Mart., Gymn. Stet., März 1662, † 1685, Jan. 11. Stet. Lpg. 167.

§. 211. Vor Menäus setze zu:

**Mel(f).**

1. Barb. Kath. Hzgdd. f. E. Joh. Dan. Rosenow.

**Mennies.**

1. Doroth. Marg. Hzgd. f. E. Friedr. Jaster.

§. 212. **Vor Menius** setze zu:

**Mende.**

1. Ludw. Jul. Rasp., Prof. d. Med. Gr. Hsgd. b. V. m. . .  
Vahl 1815. 169.

§. 214. **Meyer** setze zu:

1. Anton Heinr. Meyer, a. Lübeck, stud. Gr. Einldg. z. e. Rede-  
übung Gr. 1668 II.  
1b. Auguste Lucie Meyer, v. m. Joh. Festing, Prof. d. Jur. Kost.,  
1653, Apr. 29., † 1686, Juni, wahrsch. 3. Rost. Lpg. 167.  
Das bisherige 1. wird 1a.

§. 215. **Meyer** setze zu:

- 10a. Siegf. Joach. Meyer, Bgm. Gr. Dipl. z. Dr. jur. hon.  
c. Gr. 1817. 26.

§. 216. **Michaellis** 11. h. Jahre setze zu:

26. — Glwgd. z. Rektorat 1667 III.

§. 218. **Moeller** setze zu:

- 2a. Gustav, stud. jur. Gr. Einldg. z. s. Rede 1788 III.

Ebenda 4. h. Sept. 22. setze zu:

- Einldgpg. z. s. Rede b. Antr. d. Professur 1742 III.

und statt Dipl. z. Dr. theol. schreibe:

- Einldg. z. Promotion als Dr. theol.

§. 220. **v. Mühlensfels** setze zu:

1. Joh. Jakob, Appellger.-Präjs. Gr. Dipl. z. Dr. jur. hon. c.  
Gr. 1817. 26.

§. 221. **Müller** setze zu:

14. Thomaß. Abschiedsgd. b. Abreise v. Wittenberg z. Über-  
nahme des Direktorats am Gymnasium zu Herford 1685  
(hschr.). 167.

§. 227. **Nidelstroem** muß es heißen:

1. Pet., a. Schmed. Einldg. z. e. Rede von ihm 1737 III. —  
Einldg. z. s. Promotion als Dr. phil. Gr. 1738. 141.

§. 228. Vor Nordwall setze zu:

**Nordmark.**

1. Zacharias, Prof. d. Math. Gr. Rede z. Geburtst. Gustav III. 1784 III.

§. 229. **Kürnberg** setze zu:

- 7a. Geo. Balthasar, stud. jur. Gr. Einldg. z. e. Rede 1744 III.
- 8a. Herm. Chph., a. Straß. Einldg. z. s. Promotion als Dr. med. Gr. 1748 III.

§. 230. **Odebrecht** 1. statt Andr. lies: Andr. I;  
ferner setze zu:

2. Andr. II, Appellgerichtsrat Gr. Dipl. z. Dr. jur. hon. c. Gr. 1817. 27.
3. Joh. Herm., Bgm. Gr. Dipl. z. Dr. jur. hon. c. Gr. 1817. 27.

§. 232. **Oesler** setze zu:

- 5a. Konstantin, aus Stettin, stud. jur. Jena, 1651, Febr. 17.,  
† 1679, Apr. 24. Jen. Lpg., Trgdd. (2), Epitaph 168.

§. 234. (v.) **Oltshof(f)** setze zu:

- 7a. Rath. Mar. D. Hgzd. f. E. Karl Friedr. Luther.

§. 236. **Overkamp(ff)** setze zu:

2. Geo. Wilh., Prof. d. orient. Sprachen Gr. Glwgdd. b. Antr. d. Rektorats 1743 (2) III.
4. Timoth. Chn. Wilh. (stud. Gr.?) Einldgpg. zu einer Rede 1759 III.

Das bisherige 2. wird 3.

§. 237. **Pagencop** 1. statt Geo. lies: Geo. I;  
ferner setze zu:

- 1a. Geo. II, a. Straß., stud. theol. Gr. Einladungen z. Reden 1704 u. 1706 III.

§. 239. (v.) **Palkhen** setze zu:

- a<sup>2</sup>) Anna, verw. B., f. Nachträge. Balemann.



§. 240. **Parow** setze zu:

4. Joh. Chph., Organist Wismar. Hwgd. zum 50jähr. Amtsjubiläum 1820. 169.
  5. Joh. Ernst Dan., a. Wismar, stud. theol. Gr. Einldg. z. s. Rede 1791 III.
  7. Wilhelmine Marie Charlotte. Hwgd. f. E. Friedr. Wilhelm Klöpffer.
- Das bisherige 5. wird 6.

§. 241. Vor Paul setze zu:

**Paul.**

1. Paul, Gymn.-Prof. Danzig, † 1724, Dez. 7. Schutzschrift. 94.

**Parow.**

1. Joh. Otto Wilh., a. Mecklenburg-Schwerin, stud. Gr. Relegations-Plakat 1800 I.

§. 243. Statt (v.) **Petersdorf** lies:

- (v.) **Petersdorf, Petersförst** und setze bei diesem Geschlecht zu:
- 1a. Bogislaw Ernst B., aus Pomm., stud. Gr. Einldg. zu s. Rede 1651 III.

§. 244. Vor Pfeil setze zu:

**Pfeiffer.**

1. Sigism. Aug. Einldgpg. z. s. Einführung als Gymn.-Prof. Stet. 1717. 167.

(v.) **Pfuehl** setze zu:

- 2a. Joh. Ernst, Prof. d. Bereds. Gr. Einldg. z. e. Ehrenrede v. ihm 1678 III.

§. 245. **Piper** setze zu:

- 1a. Theophilus Cölestinus, Prof. d. Theol. u. Past. Gr. Einldg. z. e. Rede 1794 III.

§. 248. Vor **Poland** setze zu:

1. Joh. Chph., Prediger Mohrdorf. Hwgd. b. V. m. Marie Evert 1741. 169.

§. 252. Vor **Poppe** setze zu:

1. Nikol. Andr. Begrüßungsgd. bei Einführung als Gymn.-Prof. Stet. 1683. 167.

**Poherne** 1. h. Febr. 2. setze zu:

Programm (Entwurf) z. e. Kolleg. o. J. III.

§. 255. Statt **Prillewitz** schreibe:

**Prillewitz, Prilwitz** und setze bei diesem Geschlecht zu:

1. Adam Heinr., Apotheker Gr., 1712, † 1767. Trauerr. 169.  
Das bisherige 1. wird 2.

Vor v. **Promnitz** setze zu:

**Probeck.**

1. Samuel, Preuß. Hoffistal Stet. Hzgd. b. V. m. Soph. Liboria Rosenow 1742. 169.

§. 258. **Quade** 3. vor Vita setze zu:

Einldgpg. z. Einführung als Gymn.-Prof. Stet. 1716, Glwgd. z. Geburtstag 1729. 167.

§. 259. **Quistorp** setze zu:

- 1a. Friedr., Geh. Justizrat Gr., 1791, Aug. 20., † 1879, Juni 11.  
Nachruf 60.

§. 261. **Rahn** setze zu:

5. Otto Clemens Rahn, Gymn. Stettin, † 1707, Oktober 29.  
Trgdd. (2) 167.

§. 262. **Ramelow** setze zu:

1. . . . R. Hzgd. b. V. m. . . Herrmann 1768. 169.  
Das bisherige 1. wird 2.

§. 263. **Rango** 5. h. 1689. 31 setze zu:

— Einldgpg. z. e. Rede 1690 II.

§. 265. Vor **Rebhun** setze zu:

**Raymar.**

1. Friedr., Synod. Demmin. Einldg. z. jur. Dr.-Disput. Gr. 1626 II.

§. 265. **Kedtel** setze zu: **Kettel**  
und 1. am Schluß: — St. Lpg. 31. — Epitaph, Trgdd. (3) 126.

§. 266. **Kehberg** 1. h. Dan. setze zu:  
Glwgdd. (3) b. V. m. Mar. Voetke 1716. 167.

**Kehfeld** 4. (Paul) h. Ämter (3) setze zu:  
31. — Glwgdd. z. Dr. phil. u. z. s. Ämtern 1717. 169.  
Statt 4. Paul Friedr. schreibe: 5. Paul Friedr.

§. 267. **Keimar(us)** setze zu:  
2. Vor. Dionysius Bernh., cand. theol. Gr. Einldg. z. e. Rede  
1785 III.

§. 268. Vor Reinhard(t) setze zu:  
**Keinecke(n)**.  
1. Joh. Chn. a. Stargard, stud. Gr. Releg.-Plakat 1702 I.

§. 269. Vor Kex setze zu:  
**Kettel** f. Kettel.

§. 273. **Kibow** setze zu:  
8. Matthäus, aus Levenhagen, stud. theol. Gr. Einldg. zu e.  
Rede 1705 III.

§. 274. **Kidemann** setze zu:  
1. Joh., a. Hofst., stud. Gr. Einldg. z. e. Redeübung 1668 II.  
Das bisherige 1. wird 2.

§. 275. Vor Kistner schiebe ein:  
**Kingler**.  
1. Doroth. Susanne, L. v. 2., 1668, Dez. 6., † 1678, Aug. 23.  
Jenenser Lpg., Trgdd. (3) 168.  
2. Joh. Mart., Rektor Jena, † 1676, Mai 21. Trgd. 168.  
a) Doroth. Susanne, verm. H. f. Hofst.

**Kistner** 1. h. Anklam setze zu:  
(Hgzdd. s. d.)

**Kitter** setze zu:  
2. Franz, Adjunkt d. philof. Fakultät Gr. Einldg. z. e. Jubel-  
rede 1706 II.

§. 276. **Nochl** setze zu:

1. Lambert Heintr., stud. phil. et math. Gr. Einldg. z. Promotion als Dr. phil. 1755 III.

Das bisherige 1. wird 2.

§. 279. **Rosenow** setze zu:

- 2b. Joh. Dan. Hgzdd. (2, davon 1 handschr.) b. V. m. Barbara Katharina Mel(t)z 1769. 169.

4. Soph. Liboria. Hgzd. f. E. Samuel Probedt.

Vor Roslagius setze zu:

**Rosenthal.**

1. Heintr. Alex., a. Gr. Einldg. z. s. Promotion als Dr. med. Gr. 1778 III.

§. 281. Vor Rudbeck setze zu:

**Rud.**

1. Samuel Chn., stud. Gr. Relegations-Plakat 1754 I.

§. 286. **Sander** 3. statt Past. Stet. schreibe:

- erst Gymn.-Prof. u. Archidiaf., dann Past. Stet. Einldgpg. z. Einführung als Gymn.-Prof. Stet. 1712, Glwgd. z. Dr. theol. Gr. 1722. 167.

§. 287. (v.) **Sack** 3. h. 1705 setze zu:

33. — Glwgd. z. Rektorat, Einldg. z. Antrittsfeier 1706 III.

§. 292. Vor Scherping setze zu:

**Scherpelt.**

1. Andr., aus Neubrandenburg, stud. Gr. Relegations-Plakat 1702 I.

§. 293. **Schilling** 2. h. Stet. setze zu:

- (Hgzdd. s. d.) und h. Lpg. 33: — Trgdd. (4) 167.

Vor Schimmelpfenni(n)g setze zu:

**Schimmelmann.**

1. Joach. Friedr., a. Mecklenburg, stud. theol. Gr. Abschiedsgedicht 1777. 169.

§. 294. **Schlegel** 6. am Schluß setze zu:  
— Vita mit Verz. s. Schriften 170.

**Schlichtkrull** setze zu:

1a. . . §. Hzgd. b. V. m. Friederike Dornros 1775. 169.

§. 296. **Schlichtkrull** setze zu:

e<sup>n</sup>) Friederike, verm. §. f. Dornros.

§. 300. Vor **Schnobel** setze zu:

**Schmid(t)ler.**

1. Heinr., Dr. jur. Rost., 1620, Dez. 2., † 1652, Mai 20.  
Rost. Lpg. 167.

Vor **Schoen** setze zu:

**Schömann.**

1. Geo. Friedr., Prof. der klass. Philol. Gr., 1793, Juni 28.,  
† 1879, März 25. Nachruf 54.

§. 301. **Scho(e)ner** 2. h. Apr. 19 setze zu:

Einldgpg. z. s. medic. Dr.-Disput. 1622 III.

§. 302. (v.) **Schroeder** setze zu:

1. . . §. Hzgd. f. E. . . . Suter.

Das bisherige 1. wird 1a.

§. 303. (v.) **Schroeder** setze zu:

17a. Joh. Friedr., a. Medow, stud. Gr. Releg.-Plakat 1724 I.

§. 304. Vor **Schubert** setze zu:

**Schubbe.**

1. Albert Matthias, a. Grimmen, stud. Gr. Relegations-Plakat  
1710 I.

§. 305. **Schubert** 1. am Schluß setze zu:

— Trgd. 170.

§. 308. **Schumacher** setze zu:

7. Joh., a. Grimmen, stud. Gr. Relegations-Plakat 1732 I.

§. 310. **Schwar(t)z(e)** 4. h. 1755 setze zu:

Einldgpg. z. e. Rede von ihm 1734 III.

§. 313. Vor **Schwerd(t)eger** setze zu:

**Schwengel.**

a) Anna, verm. S., f. Nachträge Balemann.

§. 316. Vor **Seld** setze zu:

**Seifert.**

a) . . . , verm. S., † 1803. Trgd. 169.

**Sellin** setze zu:

2. Pet. Joach., a. Wollin, stud. Gr. Releg.-Plakat 1725. I.

§. 321. Statt **Sonnenschmid**

schreibe: **Sonnenschmid(t)** und setze zu:

1a. Geo. Chn., Appellgerichtsrat Gr. Dipl. z. Dr. jur. hon. c. Gr. 1817. 37.

§. 324. Vor **Stappenbeck** setze zu:

**Stannike.**

1. Karl, Past. Stralsf. Glwgd. z. Dr. theol. Gr. 1756. 169.

**Stappenbeck** 2. statt Braun schreibe: Brahme.

**Stande** 1. am Schluß statt (2) 104 schreibe: (3) 104 III.

§. 326. **Stegemann** setze zu:

5. Joh. Dan., Bgm. Stralsf. Glwgd. z. 50jähr. Bürgerjubiläum 1785. 169.

§. 327. Vor **Steinißen** setze zu:

**Steinhoevel.**

1. Joach. Chn. } a. Greifenberg, stud. Gr. Relegations-Plakat

2. Mich. Dan. } 1725 I.

§. 329. **Stephani** 18. h. 1652 setze zu:

37. — Glwschr. b. ders. Gelegenheit III.

§. 334. **Struck** setze zu:

1a. F. Hzgd. f. E. M. Beuster.

**Struve** setze zu:

1. Adam Jonathan, Jena, 1668, † 1670. Trgdd. (4), Epitaph 168.

2. Friedr. Werthold, Br. v. 1., † 1677. Trgdd. (2) 168.  
Das bisherige 1. wird 3.

§. 336. **Suter** setze zu:

1. . . . §. Hrgd. b. V. m. . . . Schroeder 1768. 169.  
Das bisherige 1. wird 2.

Vor Swartstroem setze zu:

**Swanten.**

1. Enoch, Archidiaf. Hofst. Einldg. z. Promotion als Dr. theol.  
Gr. 1652 III.

**Swarte** f. Schwarz.

§. 337. **Sabbert** setze zu:

10. Sam. Heinr. Matthias. Einldg. z. e. Rede v. ihm 1730 III.

§. 342. **Sielke** setze zu:

1. Heinr. Chn., Prof. d. Beredsamkeit, Hofst. Einldg. z. s. Pro-  
motion als Dr. jur. Gr. 1693 II.

Das bisherige 1. wird 1a. Hier setze h. Strals. zu: Lpg.,

§. 343. Vor v. Toernflucht setze zu:

**Goepfer.**

1. Joh. Hermann a. Strals., stud. Gr. Einldg. z. einer Fest-  
ansprache 1789 II.

§. 345. Vor Trojan setze zu:

**Trivallius.**

1. Pet. Einldg. z. Promotion als Dr. phil. Gr. 1738. 141.

§. 347. **Türk(e)** setze zu:

1. Joh. Ernst, a. Danzig, stud. Gr. Releg.-Plakat 1720 I.  
Das bisherige 1. wird 2.

**Uebchel** setze zu:

2. Matth. Otto, a. Wolgast. Einldg. z. e. Rede von ihm Gr.  
1730 III.

§. 349. **Wahl** setze zu:

1. . . . W. Hrgd. f. Ludw. Jul. Kaszp. Mende.  
Das bisherige 1. wird 2.

§. 350. **Fernow** setze zu:

1. . . . B. 1714, Mai 14. Glwgd. z. s. 63. Geb.-T. 1777. 107.

§. 352. **Vo(e)lshow** 1. setze am Schluß zu:

— Stammtafel 14.

§. 354. **Vo(e)lshow** 25. h. Konsist.-Dir. Gr. setze zu:

Einldg. z. einigen Vorträgen über Otto v. Bamberg 1624 II.

Bei diesem Geschlecht setze ferner zu:

29. Joach. VI, a. Gr., stud. Gr. Einldgpg. z. e. Rede 1704 III.

Die bisherigen Nummern 29.—37. werden 30.—38. — Das bisherige 38. fällt ganz weg und unter 39. muß es heißen:

Maevius I, zuerst Prof. d. Math. Gr., dann Past. Bergen a. N., dann Past. Demmin, zuletzt Prof. d. Theol. u. Gen.-Superint. Gr. 1581, Mai 7., † 1650, Juli 6. Hgzd. b. d. 1. V. m. Ursula Fabricius 1615. 39. — Glwgdd. z. Dr. theol. Gr. 1626. 153. — Hgzdd. b. 2. V. m. Elisab. (Isabe) Krakevitz u. f. w. wie bisher.

Ebenda 39. statt Maevius III. lies: Maevius II.

§. 355. **Vo(e)lshow** 50. setze zu:

Einldgpg. z. Einführung, Glwgdd. dazu 1705. 167.

§. 356. Vor (v.) Vogelsang setze zu:

**Voetke.**

1. Mar. Hgzdd. f. E. Dan. Rehberg.

**Vo(i)gt** setze zu:

3a. Gfrieb, Rest. d. Johanneums Hamburg, 1644, Apr., † 1682, Juli 7. Hamburger Lpg. 168.

§. 359. Vor Wagner setze zu:

**Wagen.**

1. Ewen, Prof. d. Math. Gr. Einldgpg. z. e. Rede bei Antritt dieses Amtes 1736 II.

Vor Wallin setze zu:

**Wallentus.**

1. Jakob, stellvertr. Direktor der Univ.-Bibl. Gr. Einldg. z. e. Rede 1791 III.



§. 361. **Wasmund** setze zu:

2. Nikol., Adv. am Mecklenburg. Prov.-Ger. Einldg. z. s. Disputation als lic. jur. Gr. 1622 III.

§. 362. Statt **Wedige** schreibe **Wedig(e)**

und setze zu:

1. Joh., a. Stet., stud. Gr. Relegations-Plakat 1702 I.  
Das bisherige 1. wird 2.

§. 363. **Wesling** 1. statt 1693 (2) schreibe:

1693 (4) 40. 167. — Ferner setze zu:

2. Jak. Chn., S. v. 1., Gymn. Stet., 1694, Dez. 16., † 1709, März 3. Stet. Lpg., Trgd., Epitaph 167.

Vor **Weichmann** setze zu:

**Wehrmann.**

1. Karl Phil., Synod. Wolgast. Dipl. zum Dr. jur. hon. c. Gr. 1817. 40.

§. 365. **Weihenborn** setze zu:

b) Riboria, verm. W., f. E. Fleisch.

§. 368. **Wesphal** 2. ist ganz zu streichen.

Statt 3. Andr. II, schreibe: 2. Andr. I. Glwgdd. 1653 (3) 153. — Statt 4. Andr. III schreibe 3. Andr. II, und bei den übrigen Nummern dieses Geschlechts (§. 368—371) schreibe statt 5—45: 4—44.

§. 375. **Witte** 2. h. März 24. setze zu:

Glwschr. b. Ernennung zum Prof. d. Theol. am Gymn. Stet. 1697, Glwgd. dazu; Glwgd. b. Berufung als Superint. der Insel Oesel 1707. 167.

Vor **Wittman(n)** setze zu:

**Wittkoph.**

1. Joh. Chn., a. Stockh. Einldg. z. s. Promot. als Dr. med. Gr. 1773 III.

§. 376. Vor **Wolf(f)** setze zu:

**Woldenberg.**

1. Chn., Jurist. Glwschr. z. lic. jur. Gr. 1651 II.

**Wolder.**

1. Joh., a. Pasewalk, stud. Gr. Relegations-Plakat 1624 I.

©. 381. **Band(f)** setze zu:

2. Karl Friedr., a. Carlskrona. Dipl. z. Dr. med. Gr. 1748 III.

©. 384. **Bobel** setze zu:

2. Abf., stud. jur. Jena, † 1678, Nov. 17. Trgdd. (2) 168.
3. Mart. Friedr., † 1676. Trgd. 168.
4. Regina Barb., v. m. Chph. Sigism. Ammann, Ratsch. Augs-  
burg, † 1686, März 22. Trgdd. (2) 168.

und gleich dahinter:

**Bober.**

1. Ernst Feinr., Gymn.-Prof. Stet., 1799, Apr. 25., † 1869,  
Nov. 6. Nachruf 41.

**Born** setze zu:

1. Pet. Einldgpg. z. Einfübrg. als Gymn.-Prof. u. Konrektor  
Stet. 1725. 167.

Am Schluß setze zu:

**Zwanziger.**

1. Mich., a. Ungarn, stud. Gr. Relegations-Plakat 1770 II.

**A n h a n g.**

Hier setze zu:

©. 385. Vor Adolf Friedrich von Schweden:

Adolf Friedrich III., Herzog v. Mecklenburg (1729). 167.

Vor Anna Katharina:

Anna, Mutter v. Stanislaus, König von Polen (1705). 167.

Hinter August, Herzog zu Sachsen, † 1615:

Abemann, Chne. Sabine, v. m. Geo. Wolfgang Wedel, Prof. d.  
Med. Jena, † 1679. 168.

§. 386. Vor Bauer, Andr.:

Balke, Eberhard, † 1676, Juli 26. 168.

Band, Jost, 1609, † 1679, Okt. 6. 168.

Baußmann, Anna Chae. verm., f. E. Oldehorst.

Vor Becker, Kornelius:

Becceler, Gertr. Marg. verm., f. E. v. Moeninghausen.

Bechmann, Dorothe. Kathar., 1677, Jan. 7., † 1679, Mai 6. 168.

Vor Birger, Valentin:

Berger, Valentin (1661). 155.

Bernhard, Herzog v. Sachsen, † 1678. 168.

Bickel, Hans, † 1679, Jan. 28. 168.

Bierling, . . . (1825) 167.

Vor Boots, Joh. Chph.:

Bode, Joh. Clert (1816) 153.

Vor Croatius, Anna:

Cramer, Anna Barb. verm., f. E. Thomann.

Vor Curts, Geo. Friedrich:

Crophius, Johann, † 1679. 168.

§. 387. Vor Eleonore, Kurfürstin v. Brandenburg:

Egger, Gfried, † 1684, Juli 10. 168.

Vor Ermisch, Chn. Ludwig:

Ermeler, Therese (1881) 168.

Vor Fran(c)k(e), August Hermann:

Fogel, Mart., 1634, März od. Apr., † 1675, Okt. 21. 168.

Vor Friederike Dorothea Wilhelmine:

Frickinger, Karl Friedr., † 16 . . , März 20. 168.

§. 388. Bei Friedrich II. am Schluß: 167.

Vor Friedrich, Herzog v. Württemberg:

Friedrich I., König v. Schweden (1734). III.

Vor Friedrich Wilhelm, Herzog:

Friedrich Wilhelm I., König v. Preußen, † 1740. 167.

Vor: Fritsch, Ahasver:

Frischmuth, Joh. Heinr., † 1677. 168.

Vor Fuersfen, Joh. Werner:  
Frohn, Anna Magdal., verm. m. Chn. Moseler, † 1678. 168.

Vor Gerhold, Konrad:  
Gerbrand, Paul, 1641, Juli 18., † 1675. 168.

S. 389. Vor Hamm, Geo. Wolfg.:  
Haaf, Anna Barbara verm., f. Kehl.  
Häner, Joh. Heinr., 1647, † 1676, Apr. 18. 168.

Vor Hausmann:  
Haupt, Amalie (1825). 167.

Vor Heinrich Julius:  
Heinigke, Tobias, † 1682. 168.

Vor Heugel, Albert:  
Her(r)mann, Doroth. Soph., verm. m. Dan. Müller, Archidiaf.  
Leipzig, 1644, Mai 15., † 1685, Jan. 20. 168.

Vor Hinsberg:  
Himmel, Klara Elisab., † 1679, Juni 16. 168.

S. 390. Vor Ittig, Thomas:  
Ittig, Joh. Friedr., 1653, Febr. 19., † 1680, Aug. 20. 168.  
Bei Karl XI. am Schluß: 165. 167.  
Bei Karl XII. am Schluß: 167.

S. 391. Vor Kaufmann, Anna:  
Katharina, Gem. von Stanislaus, König v. Polen (1705). 167.

Vor Knefsebed:  
Klein, Anna Katharina verm., f. E. Stahl.  
Kleinau, Joh. Wilh., † 1681. 168.

S. 392. Vor Lubomirski:  
Loebbecke, Geschlecht. 153.

Vor Lysfer:  
Lyncker, Karl Friedr., 1682, März 27., † 1682, Mai 3. 168.

Vor Maltig:  
Maier, Susanne Magdal., 1636, † 1688, Sept. 16. 168.  
Major, Mar. Suf., v. m. Chn. Karl Schalling, † 1679, Mai 2. 168.

## Vor Melle:

Meinhard, Eilhard, † 1676. 168.

## Vor Möring:

Moeninghausen, Gertr. Margar. v., verm. m. Jürgen Becceler,  
† 16 . . , Mai 29. 168.

S. 393.

## Vor Moth:

Moseler, Anna Magdal. verm. f. E. Frohn.

## Vor Mylichius, Susanne:

Müller, Dorothe. Soph. verm., f. E. Herrmann.

## Vor Mylius, Geo.:

Mylius, Anna Soph., verm. m. Erasmus Ungepauer, Prof. der  
Jur. Jena, † 1676. 168.

## Vor: Osterhausen, Hans v.:

Oldehorst, Anna Chne., verm. m. Johann Christoph Baummann,  
1662, † 1680, Dez. 28. 168.

## Vor Pogwisch, Anna v.:

Pflaumer, Pet. v., † Febr. 1655. 168.

## Vor Reinking, Theod.:

Rehl, Anna Barb., verm. m. Dan. Haak, † 1690, Apr. 1. 168.

## Vor Ritter:

Rise, Geo. Phil., † 1690. 168.

## Hinter Rosenbach:

Ruhm, Geo. Ernst, emerit. Rekt. Rottbus (nach 1728). 167.

S. 394.

## Vor Schelhammer:

Schalling, Mar. Susanne verm., f. E. Major.

## Vor Schudt, Konrad:

Schöpplenberg, Heinr. Guft. u. Therese (1881). 168.

Schröck, Lukas, † 1689, Mai 15. 168.

Schröter, Ernst Friedr., † 1676. 168.

Schubart, Chne. Elisab., † 1682, Apr. 27. 168.

## Vor Sigismund August:

Seyfried, Anna Sibylle verm., f. E. Thurm.

Seyfried, Bernh., † 1686, Nov. 168.

S. 395. Vor Stajus, Sigismund:

Spizel, Glieb., † 1690 od. 1691. 168.

Stahl, Anna Kathar., v. m. Joh. Geo. Klein, Amtmann Jena,  
† 1679. 168.

Vor Thurmman, Kaspar:

Thomann, Anna Barb., 1681 v. m. Andr. Cramer. 168.

Thurm, Anna Sibylle, verm. mit Bernhard Seyfried, † 1686,  
Dez. 1. 168.

S. 396. Hinter Ulrike Eleonore:

Ungepauer, Anna Soph. verm., f. E. Mylius.

Uslar, Joh. Siegfr. v., † 1677, Nov. 13. 168.

Vor Bibicus:

Velthem, Mar. Kath., † 1676. 168.

Vor Waig:

Wagener, Anton, † 1680, Juli 29. 168.

Vor Weller v. Mollsdorf:

Wedel, Chne. Sabine verm., f. E. Avemann.

Vor Wircin:

Wilhelm, Matthias, † 1677, Sept. 11. 168.

Vor Zehner, Joach.:

Zabel, Franz, † 1679. 168.

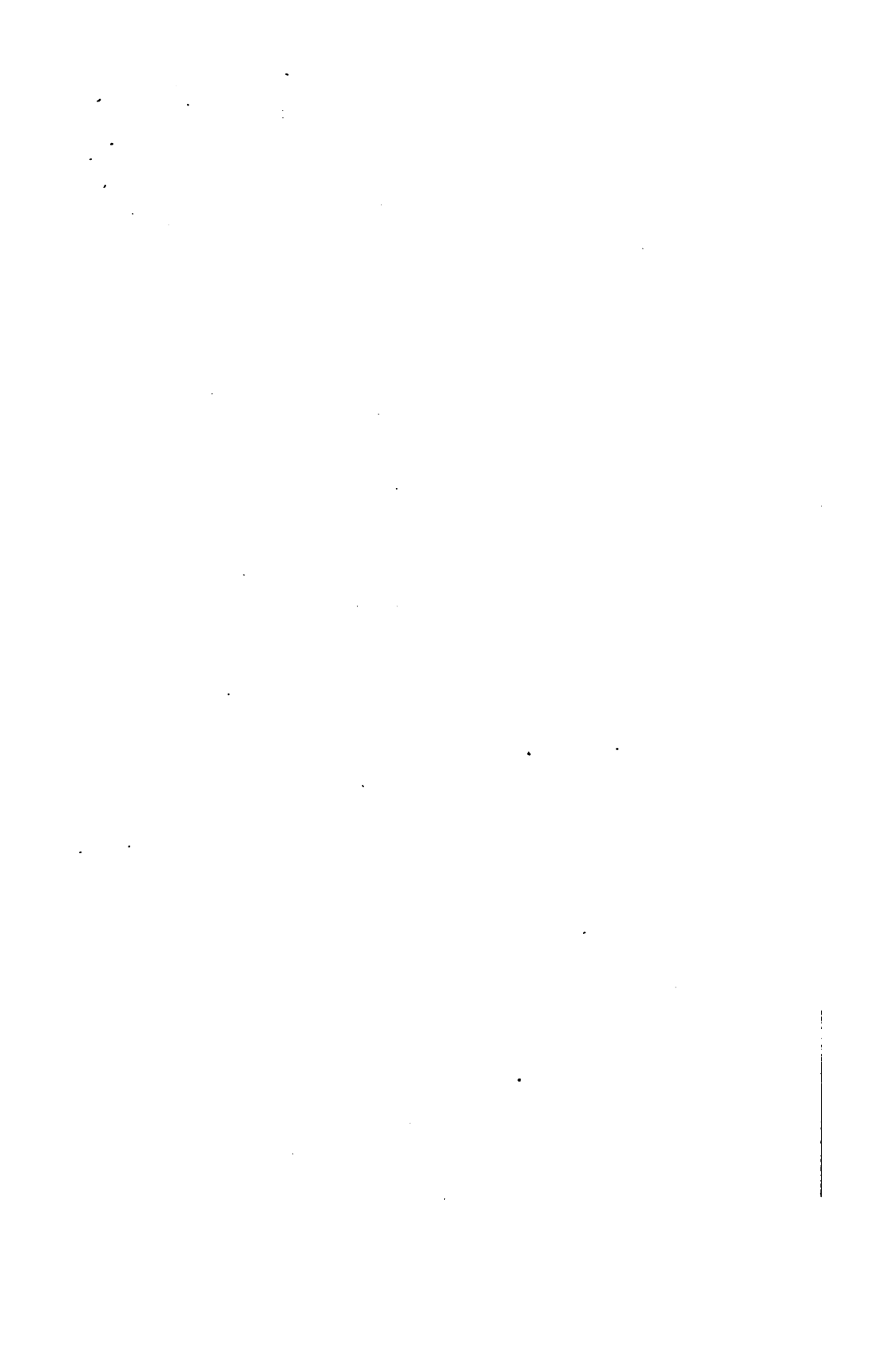

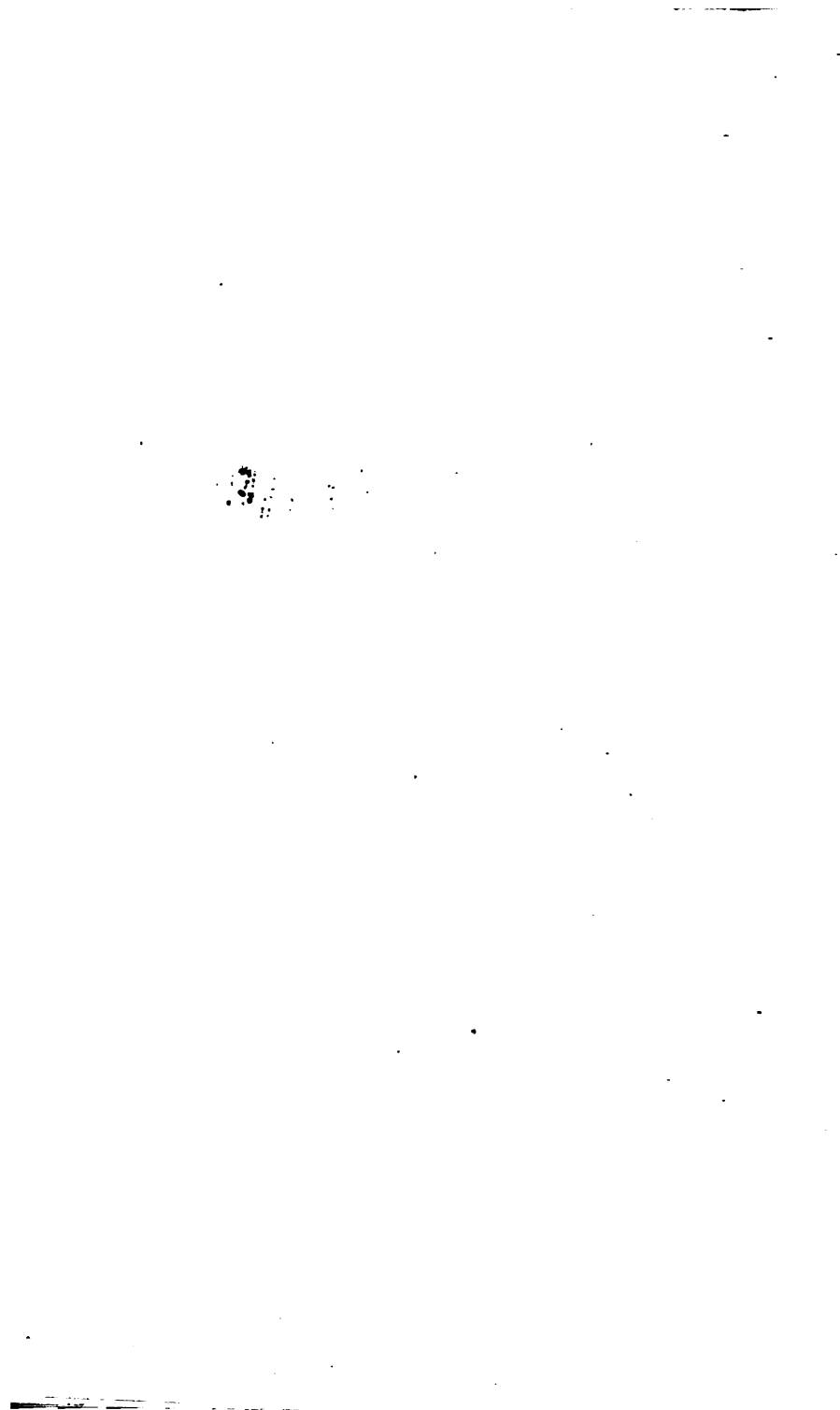



AUG - 9 1965 ILL

**CANCELLED**

*W*

Ger 42.2.2.3 vol.1  
Die Greifswalder sammlung Vitae Pom  
Widener Library 003432639



3 2044 086 004 892